ПОЛНАЯ И УДОБНАЯ ТВ-ПРОГРАММА

№17 (181)

ТВ-программа с 29 апреля по 5 мая 2019 года

ТЕЛЕК ЧЕРНОЗЕМЬЕ

36 КАНАЛОВ ТВ

КАК ЖИТЬ С НЕДОТРОГОЙ?

стр. 4

ИСТОРИЯ И ТРАДИЦИИ. ПАСХА ГОСПОДНЯ

стр. 9

ВЫБИРАЕМ ОЧКИ ОТ СВЕТА И УЛЬТРАФИОЛЕТА

стр. 8

ЧТО ЗА САД БЕЗ ПИОНОВ?

стр. 16

ВКУСНЫЕ СЕКРЕТЫ КОТЛЕТ И КРОКЕТОВ

стр. 7

АННА КОВАЛЬЧУК

ЖИВИТЕ В ГАРМОНИИ С СОБОЙ И МИРОМ

стр. 2

12+

Фото телеканала «Спас»

ISSN 2213-4933

Анна КОВАЛЬЧУК:

Живите в гармонии с собой и миром

Анна Ковальчук, полюбившаяся зрителям по роли следователя Марии Швецовой в телесериале «Тайны следствия», своим любимым телепроектом называет «Тайны сказок» на телеканале «Спас», где актриса выступает в роли ведущей.

«И мечта сбылась»

– Анна, неожиданно было увидеть вас в роли ведущей детской телепередачи...

– Когда Борис Корчевников, ведущий проекта «Судьба человека» и генеральный директор телеканала «Спас», пригласил меня на интервью, я поделилась с ним своей мечтой – поработать с детьми в рамках профессии. Обожаю детишек и раньше думала, что буду работать педагогом, как все мои родственники. Но я стала актрисой, а желание быть ближе к детям не пропало. Вот и предложила Борису идею детской передачи, которой, на мой взгляд, не хватало телеканалу «Спас». Борис подхватил ее и помог реализовать. И мечта сбылась. Поверьте, это лучшая работа, которая у меня когда-либо была. После каждой передачи выхожу, словно после причастия. Эта работа меня творчески окрыляет.

– Это ваш первый опыт работы с малышами?

– Сколько себя помню, всегда была Снегурочкой в детсаду, где мама работала заведующей.

– Какие выводы сделали из наблюдений за детьми?

– В детстве малыши непосредственны и искренни, они безгранично открыты миру. Но с возрастом у человека появляются шоры, и он в результате теряется, ему нередко становится нужен психолог, чтобы пробиться к себе, к своему внутреннему «я», к тому ребенку, который остался в душе и живет в ней – обиженный и забытый.

«Читала стихи с оркестром»

– Анна, когда слушаешь или читаешь ваши интервью, смотришь на вас по ТВ, складывается образ благополучной, практически идеальной женщины. Скажите, способны вы на авантюры, экстремальные поступки, может быть, даже безумства?

– Иногда соглашаюсь участвовать в проектах, которые, кроме как безумством, не назовешь. Недавно, например, была на фестивале Юрия Башмета, где читала стихи, выступала вместе с большим оркестром, которым дирижировал Юрий Абрамович. Для меня это была авантюра, потому что это не то, к чему я привыкла, но я заставляла себя это делать.

– Кто из режиссёров ушёл дальше всех от вашей органики, предложив роль на сопротивление?

– В кино практически никто, разве что Бортко, пригласивший на роль Маргариты в «Мастере...». Зато в Театре Ленсовета, где я служу, Юрий Бутусов все роли дает на сопротивление. Мы учились с ним в театральной академии на параллельных курсах, и там он меня увидел. В водевиле Чехова я была очень смешной. Позже Юрий Николаевич мне говорил: «Ты комедийная актриса!» Все, что он делал со мной в трех спектаклях – «Женитьбе», «Трех сестрах», «Месяц в деревне», – это даже не то что на сопротивление, а скорее на выявление всего того, что было спрятано годами работы в кино, где эксплуатируют мое амплуа.

Дочь в актрисы не пошла

– Семья у вас спортивная?

– Да, ходим в спортзал, плаваем, поддерживаем форму. Ради ребенка приходится себя порой заставлять. Иногда хочется сутки проваляться, но когда у тебя мальчик, надо обязательно ходить, гулять, плавать, направлять его энергию в нужное русло...

– Вы любите переставлять дома мебель, вам нравится менять пространство. Что это вам даёт?

– Я по гороскопу близнец, мне необходимо движение, не могу долго оставаться на одном месте, в одном образе и одном настроении. Сын такой же. Стоит сказать ему: «Давай перестановку делать», он бежит впереди меня. Добрыне скоро 9 лет.

– А дочке Злате? Зрители знают её по «Тайнам следствия», где она играла вашу дочь. По вашим стопам не пошла?

– Злате 18 лет, она учится в университете на юридическом факультете с китайским языком.

«Меня всегда тянет в Эрмитаж»

– Если есть возможность погулять по родному Петербургу, где предпочитаете?

– Обожаем с Добрыней посещать парки, дворцы, гулять по набережным. Но лично меня всегда тянет в Эрмитаж. Если не бываю там хотя бы раз в два месяца, начинает мне сниться. У меня мечта – однажды остаться в музее на ночь, чтобы побыть наедине с шедеврами искусства. Не знаю, как это провернуть (*смеется*).

– Вы человек домашний или легко собираетесь в дорогу?

– Обожаю свой дом, свое гнездышко, выбираться из которого всегда трудно. В то же время люблю путешествовать, открывать мир, образовываться. Даже когда отдыхаю, что-нибудь да делаю. Например, сидя на даче, слушаю через наушники лекцию, а параллельно делаю растяжку. Мне свойственно делать два дела параллельно. Так больше успеваю.

Наталья АНОХИНА

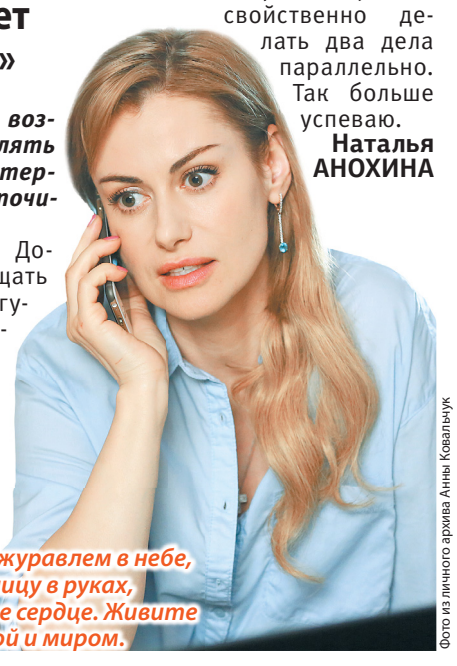

Фото из личного архива Анны Ковальчук

КСТАТИ

– Вы давно увлекаетесь конным спортом. Муж подарил вам на свадьбу лошадь. Какова её судьба?

– Лошадь перешла в наследство к дочери Злате. Но лошадь оказалась неспортивной, и мы отдали ее тренеру. Сейчас у Златы другая лошадь, и она отрабатывает новые навыки – натуральное отношение, это совсем другое, чем спорт.

Три шоколадных розы

– В одной из телепередач «Тайны сказок» вы подняли тему семейных традиций. В вашей семье традиции есть?

– Всегда садимся «на дорожку», отправляясь куда-нибудь далеко. Всей семьей готовимся к Рождеству, печем печеньки, на Пасху – куличи. И дети стараются делать сюрпризы. Однажды сын Добрыня на 8 Марта подарил мне три шоколадные розы. Съездил в ларек на велосипеде и купил. Было очень приятно.

ПОЖЕЛАНИЕ ЧИТАТЕЛЯМ:

– Не гонитесь за журавлем в небе, лучше иметь синицу в руках, отдавать ей свое сердце. Живите в гармонии с собой и миром.

НОВОСТИ ТВ, ТЕАТРА И КИНО

«На самой высокой ноте»

На Первом канале завершается очередной сезон проекта «Голос. Дети». Победитель будет выбран в прямом эфире телезрителями. Как нам удалось узнать, сейчас подготовлен фильм об участниках текущего сезона – он называется «На самой высокой ноте» и будет показан уже после финала.

В фильме покажут, как репетировали со своими командами наставники проекта, каким секретным приемам обучали своих подопечных Светлана Лобода, Пелагея и Валерий Меладзе, как Алсу поддерживала свою дочь Микеллу. И увидим, какие эмоции царят за кулисами проекта «Голос. Дети», как там себя ведут участники и их родители. Нам откроют и тайны участников: кто из них поет с рождения, а кому пришлось добиваться своей цели день за днем упорными занятиями с педагогами.

«Мухтар» сыграл свадьбу

К новому телесезону канал НТВ готовит сразу несколько премьер. Одна из них – 13-й сезон сериала «Мухтар. Новый след». Главные роли в нем исполнят Артём Осипов (капитан полиции Иван Давыдов) и Светлана Брюханова (следователь Екатерина Калитина). Как нам стало известно, у актрисы произошли серьезные изменения в личной жизни. На съемочной площадке «Мухтара» она нашла свою любовь. Избранником Светланы оказался ее коллега – актер Василий Антонов, которого зрители знают как старшего лейтенанта полиции Василия Князева. Теперь они – муж и жена.

ИА «Столица» специально для «Телека»

Паламарчук сыграл подсудимого с амнезией

В эфире телеканала НТВ – премьера адаптации корейского детектива «Подсудимый». Главные роли исполнили Дмитрий Паламарчук и Пётр Рыков.

Следователь СК Андрей Климов (Дмитрий Паламарчук) задерживает криминального авторитета Сорокина, а вечером того же дня празднует с семьей день рождения дочери. Заснув дома, Климов просыпается в камере среди заключенных. Как он там оказался и почему, он не помнит. Между последними воспоминаниями и этим днем прошло четыре месяца. Единственное, что помнит Климов, – это то, что он приступил к расследованию дела о гибели президента компании Алексея Нестерова (Пётр Рыков), в убийстве которого подозревал его брата-близнеца Дмитрия (Пётр Рыков).

– Меня привлек сценарий: он настолько закручен, что каждая сцена таит загадку, – поделился с нами впечатлениями о работе режиссер фильма Максим Бриус. – Один миллиардер, сделавший состояние на недвижимости, на вопрос: «Что главное в недвижимости?», ответил: «Во-первых, место. Во-вторых, место. В-третьих, место». Про кино я бы сказал: сценарий, сценарий и сценарий. И в этом проекте он определенно есть.

Фото PR НТВ

Ольга Павловец и «Анонимный детектив»

В Санкт-Петербурге продолжаются съёмки 12-серийного остросюжетного сериала «Анонимный детектив», который покажут в новом сезоне на канале НТВ. Главных героев в нем играют Дмитрий Лавров и Ольга Павловец. Продюсеры обещают лихо закрученный, интересный сюжет, а также много трюков, сцен с погонями и перестрелками.

– У нас уже были и погони, и перестрелки, в которых я принимала участие. Было страшно, но никто не пострадал. Но самой сложной стала сцена не с оружием и взрывами, а со льдом и каблуками, – с улыбкой вспоминает Ольга Павловец. – По сюжету моя героиня должна была эффектно выйти из машины на высоченных каблуках и ни в коем случае не поскользнуться и не показать неуверенность. Поверьте, сделать это крайне сложно, когда под ногами – один лед...

Зою Бербер выдали за нелюбимого

На телеканале «Россия» стартовал сериал «Девять жизней», в котором Зоя играет отчаявшуюся молодую женщину. Сначала Маша Трофимова выходит замуж за нелюбимого человека, чтобы спасти от тюрьмы своего отца. А только ей удалось настроиться на спокойную семейную жизнь, стать матерью, как пришла новая беда: страшную месть задумали ее бывший жених и его мать... Вопрос стоит ребром: или Маша победит – или все потеряет...

– Съемки сериала проходили в Тарусе, под Серпуховом, – рассказала нам Зоя Бербер. – Местные жители привыкли, что в их живописных местах часто снимают кино, и они стараются помогать по мере сил. Например, в кафе для нас готовили очень вкусную домашнюю еду: пюре, котлетки, пельмени. Расстраивались, когда мы приезжали раньше времени, а готов был только суп. Одним словом, поддерживали нас всем миром! В конце апреля с режиссером сериала «Девять жизней» Давидом Ткебучавой мы приступаем к работе над новым проектом, название пока сказать не могу – это секрет!

Чапурин «обратился» к Менделееву

В 2019 году исполняется 150 лет таблице Менделеева. В музее-усадьбе Менделеева и Блока с размахом отмечают юбилей периодической таблицы. Вишенка на торте – минкульт Московской области предложил дизайнеру Игорю Чапурину разработать линию одежды, посвященную элементам таблицы.

– Мне было интересно интегрировать в дизайн творение русского ученого, – рассказал модельер. – В данном случае мы буквально объединили химию и моду, и на все модели нанесли хэштег «150 лет таблице Менделеева».

Фото Александра Каменского

Паулина Андреева стала Арисой

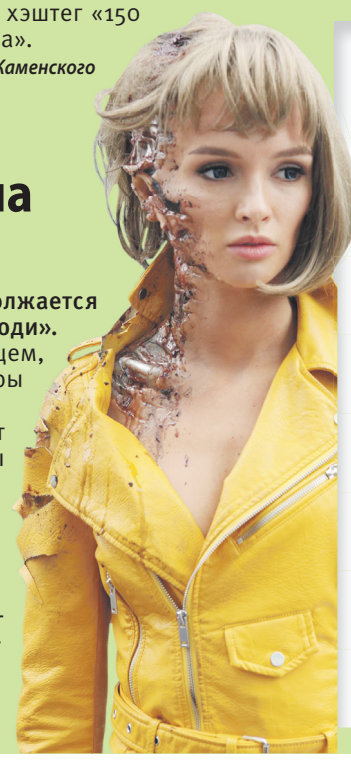

На Первом канале продолжается показ сериала «Лучше, чем люди». Действие происходит в будущем, когда люди во многие сферы жизни внедрили роботов.

Главная героиня – робот Ариса в исполнении Паулины Андреевой.

– Я старалась вникать в материал именно как робот, – призналась нам Паулина. – Робот не думает наперед, у него нет прошлого и будущего. Должны отсутствовать дыхание и моргание. На проекте с нами работал хореограф, мы репетировали движения роботов и их мимику.

«ОН + ОНА» поговорят о любви

В Москве начались съёмки фильма-альманаха «ОН + ОНА». Каждая из пяти новелл, входящих в эту киноленту, приводит персонажей к критическому моменту для принятия решения: сохранять отношения – или разрушить их? В основе картины – не только сюжетные линии героев, но и принцип непрерывного диалога актеров со зрителями о том, что такое любовь. Режиссером всех пяти новелл выступает дебютантка в полнометражном кино Саша Франк, в главных ролях – Павел Деревянко, Сергей Бурунов и другие.

Выпустить фильм на экраны планируется осенью этого года.

Коварная дружба

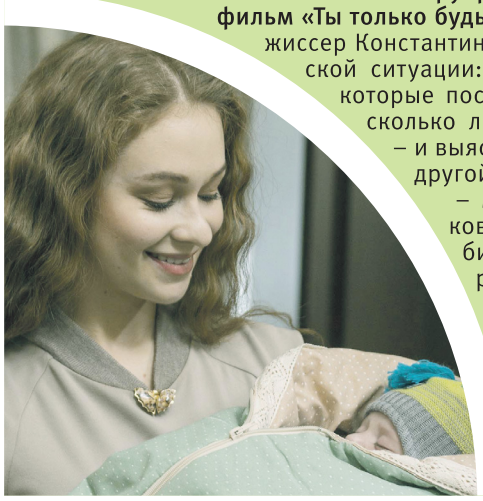

Телеканал «Россия» в рубрике «Воскресная премьера» покажет фильм «Ты только будь со мною рядом». Снял мелодраму режиссер Константин Фролов. История начинается с житейской ситуации: встречаются две школьные подруги, которые после окончания школы не виделись несколько лет. Молодые женщины разговорились – и выяснилось, что у одной жизнь удалась, а у другой – не очень...

– Марина – ее играет Дарья Пармененкова – к тому моменту оказалась «у разбитого корыта»: без мужа, без дома, без работы, – рассказывает режиссер. – А у ее подруги Дианы, которую играет Алина Мурзагалиева, все в порядке: муж-бизнесмен, богатая жизнь... Диана зовет подругу к себе – работать поваром в ее доме. И Марина с радостью соглашается. В новом доме она даже встретит новую любовь – Павла.

Псориаз? Лечение без стероидов и гормонов
Лома Люкс Псориасис – линейка натуральных средств для комплексного лечения псориаза
Лекарство Лома Люкс Псориасис для приема внутрь – содержит микроэлементы минералов, дающих лечебные свойства грязевым ваннам Мертвого моря. Мягко избавит от зуда, бляшек, шелушения и бессонницы, надолго сохраняя достигнутый результат. Принимать внутрь всего 1 раз в день утром натощак.
Дополнительно паста (мазь) и шампунь-кондиционер Лома Люкс Псориасис на основе каменноугольной смолы и тщательно подобранных растительных компонентов помогут восстановить внешний вид кожи, уменьшая воспаление, зуд, шелушение и нарастание чешуек.
Реклама. Рег. П №015963/01
8 (800) 550-00-33 www.gritonika.ru
8 (800) 700-88-88 Телефон для справок: (495) 645-68-80
Отпускается в аптеках без рецепта
ИМЕЮТСЯ ПРОТИВОПОКАЗАНИЯ. ПРОКОНСУЛЬТИРУЙТЕСЬ СО СПЕЦИАЛИСТОМ

ИА «Столица» специально для «Телека»

СЕКРЕТ УСПЕХА

Мнение окружающих: слушать нельзя игнорировать

Нам с детства внушают, что нужно быть «хорошим». Некоторые так привыкают угождать всем и избегать конфликтов, что в угоду чужому мнению изменяют самому себе и своим убеждениям. Но счастья это не приносит... Как перестать зависеть от чужого мнения?

ПРАКТИКА ОСОЗНАННОСТИ. Первый шаг к тому, чтобы не зависеть от мнения окружающих, – понять, насколько ваши поступки и поведение зависят от того, чтобы сделать так, как удобно и нравится другим. Для этого полезно ненадолго оставаться в одиночестве и учиться наблюдать свои мысли, чувства.

НАУКА ЛЮБИТЬ СЕБЯ. После осознания причины тех или иных своих поступков придется признаться себе, что до идеала далеко. А следующий шаг на этом трудном пути – научиться принимать себя и любить себя так, как любят родители – безусловной, преданной любовью. Только такая любовь позволяет простить себе несовершенства и несоответствие чьим-то ожиданиям.

ВЫРАБОТКА СОБСТВЕННОЙ ЭТИКИ. Все люди разные, поэтому угодить каждому точно не получится. Главное, кому нужно научиться соответствовать, – себе, собственным моральным принципам. Выработка собственного этического кодекса – важная часть своей ментальной независимости. Установите свои четкие границы, не бойтесь отстаивать свои правила, и вас будут уважать.

Анекдот

Поскольку всем не угодишь, то ограничимся собою...

Как жить с недотрогой?

Порой женщины жалуются, что им не хватает прикосновений любимого: «Он никогда не обнимет, не поцелует, не положит руку на плечо».

А если инициативу проявляет женщина, то недотрога всем своим видом дает понять, что «готов потерпеть, но не долго». Стоит ли обижаться, если мужчина не любит, когда вы к нему прикасаетесь? Как себя вести с недотрогой, чтобы не страдать от дефицита ласки и не раздражать свою половинку прикосновениями?

Почему тактильный контакт нужен не всем?

Психологи отмечают, что недотроги-взрослые вырастают из недотрог-детей. Недотроги встречаются как среди мальчиков, так и среди девочек, поэтому не любят прикосновения как мужчины, так и женщины. Особенность недотрог в том, что у них потребность в сопричастности душой и телом другим людям минимальна. Иногда для того, чтобы удовлетворить потребность в контакте с окружающими, им достаточно иметь только одного близкого человека, а контакты с другими людьми, даже рукопожатия, их раздражают. Сами недотроги живут в мире и ладу с собой. Проблемы у них возникают, когда их поведение не соответствует ожиданиям близких.

Когда это становится проблемой?

Все люди разные, и у каждого – свой ведущий канал восприятия. Недаром в психологии возникло разделение людей на аудиалов (ведущий анализатор, с помощью которого человек получает информацию о мире, – слух), визуалов (для них ведущий анализатор – зрение), кинестетиков (для этих главное – тактильные ощущения). Проблема в паре возникает в том случае, если один из супругов –абсолютный кинестетик, а его вторая половинка – абсолютный аудиал или визуал. Для кинестетика любовь – это прежде всего нежные прикосновения, а для его партнера любовь – это, например, благородные поступки и нежные слова. В такой паре конфликт ожиданий неизбежен. Но если у супругов есть желание сохранить отношения, то все поправимо. Главное – понять, что проблема не в отсутствии желания идти на контакт, а в различиях на уровне типов нервной деятельности. Это знание поможет по-другому взглянуть на отношения и ожидания.

Как общаться с недотрогой?

- Главный принцип общения с недотрогой – не принуждать его к тактильному общению.
- В идеале нужно взять несколько консультаций психолога, чтобы разобраться в своих обидах и научиться грамотно взаимодействовать с недотрогой.
- Можно, общаясь, передавать инициативу тому партнеру, который не любит прикосновений. Пусть он сам решает, готов ли он к тактильному контакту, или нет. Например, при встрече можно сказать: «Я рада, что мы встретились. Поцелуешь меня?»

– А как вы с мужем познакомились?
– Изба горела. Я вошла...

КСТАТИ

Психолог из Флориды Сидни Джерард наблюдал за тактильным поведением парочек за столиками кафе в разных уголках мира. Согласно его наблюдениям, в течение часа в Пуэрто-Рико влюбленные касались друг друга 180 раз, в Париже – 110, во Флориде – 2 раза, а в Лондоне вообще не прикасались друг к другу.

Ольга БЕЛЬСКАЯ

НА ЗАМЕТКУ

Пять языков любви

Психолог Гэри Чепмен назвал пять языков любви: слова поощрения, время, подарки, помощь, прикосновения. Понаблюдав за своим партнером и оценив собственные способы выражения любви, вы сможете научиться говорить на языке любви партнера и обучить его вашему языку любви.

Слова поощрения, одобрения и поддержки. Особенно важен этот язык любви для аудиалов: если их хвалить, они для вас горы свернут, а если критиковать – озлобятся.

Время. Для того, кто говорит на языке времени, главное – проводить время с любимым. Просто быть рядом, сопереживать, стараться понять мысли и чувства.

Подарки. Этот язык любви важен для тех, для кого любить и отдавать – одно и то же. При этом человеку, который говорит на языке подарков, их цена безразлична. Главное – внимание.

Помощь. Это язык конкретных поступков, которые говорят сами за себя. Если ваш партнер не догадывается, что для вас это важный язык любви, нужно ему об этом рассказать.

Прикосновения. Если для вас это важнейший способ проявления любви, а партнер об этом не догадывается, объясните ему, как для вас это важно.

Авторы фото: Nejron Photo/Shutterstock.com и открытые интернет-источники

БЫВАЕТ И ТАКОЕ

Иго суеверий

Ордынское иго длилось так долго, что некоторые обычаи местные жители и завоеватели позаимствовали друг у друга. Особенно хорошо сохранились суеверия, которые пришли к нам от степного народа. Если наступить кому-нибудь на ногу, то нужно обязательно тут же поздороваться, а не то будет ссора. И свистеть в закрытом помещении у монголов тоже не принято. Хотя откуда у них закрытые помещения? Может, это они у нас переняли?

Эдгар По и математика

У Эдгара По было много разных страхов. Возможно, у них у всех была общая причина возникновения. Маленький По учился в такой бедной школе, что учебники детям были недоступны. Поэтому находчивый учитель математики водил детей на близлежащее кладбище. Дети решали простые примеры: подсчитывали, сколько прожил тот или иной усопший. После такого детства поневоле станешь классиком мировой литературы в жанре ужасов!

Что растёт в Занзибаре?

На фермах Занзибара выращивают не картошку, а водоросли. Эти водоросли косметические фирмы добавляют в свою продукцию. Вот только за последние восемь лет количество водорослевых ферм сократилось почти в три раза. Всему виной глобальное потепление. Фермы, как правило, устраивают на мелководье. Но песок перегревается, и водоросли теряют свои полезные качества. А глубже ферму перенести нельзя: хозяева чаще всего плавать не умеют...

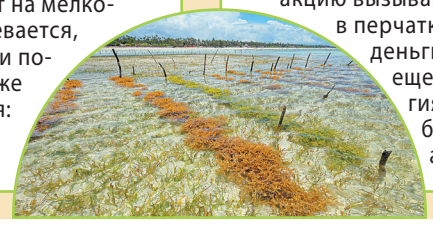

Самая необычная аллергия

Какие только аллергии ни встречаются в мире: на солнце, на воду, на холод, на мужа или жену. Но, пожалуй, самая необычная аллергия – на деньги. Ей страдает британка Ивонн Саймон. Причем и на монеты, и на купюры. В состав монет входит никель, который вызывает нестандартную реакцию организма, а при использовании купюр такую реакцию вызывают краски. И даже в перчатках она не может деньги считать: у нее еще и на латекс аллергия. Хорошо, что на банковские карты аллергии нет.

Светлана СИДОРЧУК

Авторы фото: Bahau, EcoPrint, /Shutterstock.com

Александру Петрову достался сложный «Текст»

Роман Дмитрия Глуховского «Текст» вышел два года назад, сейчас его переводят на 30 языков мира. По этой книге поставили спектакль, а теперь снимают фильм.

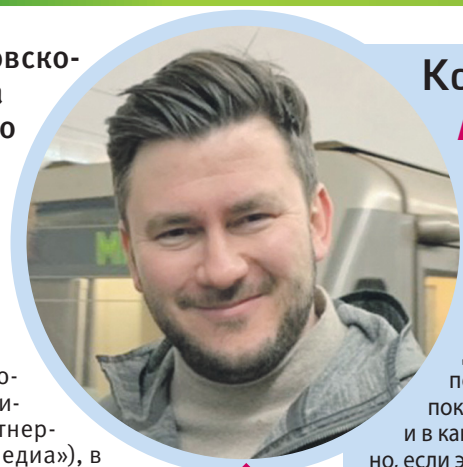

Автор романа Дмитрий Глуховский, сыгравший эпизодическую роль в фильме.

За экранизацию романа взялись видеосервис «START» и кинокомпания «Централ Партнершип» (входит в «Газпром-Медиа»), в режиссерском кресле – Клим Шипенко, работавший над кинолентой «Салют-7». Сценарий писал сам автор книги Дмитрий Глуховский. В главных ролях – Александр Петров, Иван Янковский, Кристина Асмус, Виталий Хаев и другие известные актеры.

Кстати

Автора!

Небольшая роль досталась и автору произведения и сценария – Дмитрию Глуховскому.

– Там есть эпизод, когда главный герой, Илья Горюнов, едет в метро, смотрит в телефон, а рядом с ним – пассажир, который заинтересованно вглядывается в экран смартфона, – поясняет нам режиссер. – Мне показалось, что будет интересно и в каком-то смысле даже символично, если эту маленькую роль сыграет автор, который в этой сцене как бы встречает в жизни героя своего романа.

– Честно говоря, я и не думал появляться в кадре, но Клим уговорил, – признался Дмитрий Глуховский.

Исполнитель главной роли Александр Петров и режиссёр Клим Шипенко отсматривают снятый материал.

Киноистория

Все действие происходит в современной Москве. Главный герой – 27-летний Илья Горюнов (его играет Александр Петров) – семь лет отсидел в тюрьме по ложному обвинению в распространении наркотиков. С помощью социальных сетей он находит страницу Петра Хазина (эта роль досталась Ивану Янковскому), который и отправил его за решетку, подкинув наркотики. Видя на фотографиях довольное лицо человека, сломавшего ему жизнь, герой решает отомстить.

Совершенно случайным образом у Горюнова оказывается телефон его обидчика с доступом к фотографиям и видео, переписке с родителями и любимой девушкой Ниной (эту роль исполняет Кристина Асмус), к странным переговорам с коллегами. Теперь Илья, выдавая себя за Петра, может разыграть свою программу мести...

– Я сразу согласился на работу с этим фильмом, не раздумывая, – сказал нам режиссер Клим Шипенко. – Я прочел сценарий, мне понравился материал. Потом я прочел и само произведение – и понял, как можно доработать этот сценарий и снять фильм...

Александр Петров в роли Ильи Горюнова.

Подробности

Где снимали кино?

Съемки фильма проходят в Москве, а также в подмосковном Дзержинском. И еще немного – на Мальдивских островах: на время съемочной группе вместе с Иваном Янковским и Кристиной Асмус пришлось переместиться в жаркие края.

– На самом деле мы работали на островах всего лишь несколько дней, – рассказал нам Шипенко. – Там были сняты сцены, которые главный герой видит в чужом телефоне.

Актёры и роли

– Мы быстро определились с Сашей Петровым, и он согласился, – продолжает Клим Шипенко. – Иван Янковский тоже был первым нашим выбором на роль Петра Хазина – я, еще когда читал сценарий, понял, что этого персонажа должен сыграть только он.

Для Ивана тоже проблемы выбора не стояло.

– Мне дико понравился сценарий – я не помню, чтобы что-то подобное у нас в стране видел, – рассказал нам Янковский. – Очень захотелось сыграть именно Петю. И хотя я не раз заявлял, что мне неинтересно играть мажоров в кашемировых пальто и дорогих часах, но тут был совершенно иной случай. И в том, что мне предстоит сыграть отрицательного персонажа, я не вижу ничего плохого: ведь все, кто меня знает и чьим мнением я дорожу, прекрасно понимают, что в жизни я совсем другой!

Главную женскую роль, как мы и сказали, отдали Кристине Асмус. Примечательно, что спектакль по роману «Текст» был поставлен на сцене Московского драматического театра имени М.Н. Ермоловой, и Кристина Асмус как раз играет в нем Нину – как и сейчас в фильме.

– Кристина прошла пробы, – поясняет нам Клим Шипенко. – Никакой связи со спектаклем тут нет – наоборот, я достаточно спокойно отнесся к тому, что она в нем занята...

Кстати, половина людей, занятых в эпизодах, – не актеры. Это было одной из сложных задач для режиссера: поместить героев в атмосферу сегодняшнего города, чтобы персонажи взаимодействовали с обычными людьми, которых можно встретить на улице, такими, как мы с вами.

Герой, не подведи!

А Александр Петров признается, что самое трудное для него на съемках – не вносить никакой «отсебятины».

– С Климом Шипенко мы договорились «на берегу», что все будет максимально просто, – рассказал нам Александр Петров. – Он перевернул мое сознание уже тем, что принял предложение снимать эту картину. Не забывайте: он же перед этим снимал «Салют-7», там сложнейшая компьютерная графика, он получил за него множество наград! У меня тоже был опыт съемок в дорогостоящем масштабном кино. А здесь нужно просто снять то, что есть, без всяких тебе спецэффектов. Тут история – простая и сильная в смысле драматургии – сама по себе работает. И, наверное, самое сложное для меня было как раз ничего не придумывать. А здесь нужно себя на каждом шагу сдерживать и идти за режиссером, не задавая лишних вопросов... Не встречал ни одного человека, который, прочитав роман «Текст», мог бы сказать: «Ой, да ну, какая-то ерунда!» Книга действительно очень сильная, и на всех нас лежит большая ответственность, чтобы этот роман не испортить, не подвести автора и его книгу. Но мы постараемся...

Валерия ХВАЩЕВСКАЯ

Фото «Централ Партнершип» и видеосервиса «START»

НАША БЛИЦ-ВИКТОРИНА

Пришло тепло! Все на пикник!

Впервые слово «пикник» упоминается в переписке английских аристократов в первой половине XVIII века. А уже к концу этого столетия оно «поселилось» в Оксфордском словаре с таким толкованием: «модная форма светского времяпрепровождения, сопровождаемая провиантом, употребляемым на природе в сыром виде». И с тех пор проведение досуга на природе пользуется большой популярностью, есть даже Международный день пикника, который празднуют 18 июня. Пикникам и будет посвящена сегодняшняя наша викторина.

1. Во Франции слово «пикник» (pique-nique) означало буквально «прихватить с собой что-то не очень нужное». В конце XVIII века пикником изначально считался именно обед, к которому можно было принести свои закуски и напитки. Что это был за обед?

а) Обед вскладчину в ресторане.
б) Обед в парке или на бульваре.
в) Обед с друзьями за городом.

2. Слово «пикник» использовали в названии своего произведения писатели-фантасты – братья Стругацкие. По их книге и сценарию Андреем Тарковским снят фильм «Сталкер». Вспомните, как называется повесть Стругацких?

а) «Пикник в понедельник».
б) «Пикник на обочине».
в) «Пикник на песке».

3. Живописная полянка, дружный и весёлый коллектив, еда и игры на природе... В Советском Союзе пикник назывался и маёвкой, и вылазкой на природу, и шашлыками. А в словаре Владимира Даля есть ещё одно толкование слова «пикник». Это…

а) Загородная пирушка с братчиной.
б) Пирушка купцов в ярмарочный день.
в) Сходка ямщиков на природе.

ОТВЕТЫ

1-а. Такая форма обеда в ресторане была вариантом обеда вскладчину, когда приглашенные приносили свое вино и еду.

2-б. «Пикник на обочине». По подсчетам Бориса Стругацкого, в 2003 году книга имела 55 изданий в 22 странах.

3-а. Словарь Владимира Даля: «Пикник – ... угощенье складчиной или заговорная пирушка с братчиной».

Авторы фото: Iakov Filimonov/Shutterstock.com и открытые интернет-источники

Отметивший недавно 70-летний юбилей художественный руководитель киножурнала «Ералаш» Борис Грачевский признался на торжестве, что его хорошее самочувствие и бодрое расположение духа – заслуга его супруги Екатерины Белоцерковской.

Екатерина БЕЛОЦЕРКОВСКАЯ:

«Я даже десерты «правильные» готовлю»

Как выяснилось, Екатерина стала для своего мужа и диетологом, и личным поваром.
Супруга Бориса Грачевского рассказала нам о главных правилах питания в их семье и поделилась своими «фирменными» рецептами заливной рыбы и суперполезного омлета.

«Никогда не любила готовить»

– Екатерина, на юбилейном торжестве Борис Юрьевич сказал, что его здоровье – дело ваших рук, что именно вы приучили его питаться правильно...

– Когда у Бори появился лишний вес – я поняла, что нужно приводить в порядок его здоровье и начинать уже питаться правильно.

– А вы, судя по вашей фигуре, с юных лет были привержены правильному питанию?

– Нет, такой необходимости у меня не было. Скажу вам больше: я никогда не любила готовить. Могла, конечно, пожарить яичницу или сварить пельмени из пакета – но не более того.

– Готовить сами научились – или пришлось на кулинарные курсы записываться?

– Сначала я смотрела рецепты в интернете, читала кулинарные книжки. А потом начала уже сама экспериментировать с блюдами – и понеслось!..

– Расскажите, какого стиля питания вы теперь придерживаетесь?

– Стараемся придерживаться правильного. Но бывают дни, когда хочется вкусненького, и тогда мы делаем послабления.

– Борис Юрьевич не сопротивляется ограничениям в питании?

– Ну как не сопротивляется? Ворчит, конечно. Но понимает, что это ему во благо. Поэтому – ворчит, но ест. Я вообще не встречала мужчин, которые бы с удовольствием ели, к примеру, овощи на пару. А я часто готовлю на пару, например, брокколи. Или его любимые котлетки, которые он привык есть жареными, а тут – на пару. Я и сама – жуткая привереда, но считаю, что даже полезная еда может быть вкусной.

ОТ ПЕРВОГО ЛИЦА

«Люди часто думают, что при правильном питании ты не ешь ничего вкусного. Но это не так – я даже десерты «правильные» готовлю! Ведь сахар почти всегда можно заменить на фрукты, а муку – на овсяное толокно и перемолотые овсяные отруби. То есть сделать все то же самое – но без муки и без сахара».

Полезные завтраки

– Что обычно у вас на завтрак?

– Творог с яблоками и фруктами, каша на кокосовом молоке или омлет.

– Омлет готовите на молоке или на сметане?

– Без молока, без сметаны и даже без желтков!

– Поделитесь рецептом!

– Белки отделяются и взбиваются. Соль я не добавляю, но могу добавить шпинат. Разливаю смесь в маленькие формочки – и готовлю омлет на водяной бане.

– А что готовите на обед?

– Обычно это овощи с мясом или рыбой. Мы едим и белую, и красную рыбу, но не часто. Чаще – курицу, запеченную в конвертике или приготовленную на пару. Можно приготовить тефтели на пару или пожарить их на сухой сковороде. Иногда я могу приготовить суп минестроне, крем-суп или даже диетический борщ – он у нас без картофеля. Вообще мы не часто едим супы, но для работы кишечника их иногда употреблять все же нужно.

Стейки счастья

– Какие блюда, приготовленные вами, больше всего любит Борис Юрьевич?

– Мясо. Особенно стейки – и с этим ничего нельзя поделать! А в России с хорошим мясом сейчас проблемы, и я этому даже немножко рада, потому что красное мясо не очень полезно. Но для Бори съесть кусок мяса – это счастье! И я нахожу это мясо и даю ему этот стейк счастья! (*Смеется.*) Еще Боря очень любит раков. И рыбу, из которой я готовлю вкуснейшее заливное.

– Какие праздничные блюда вы готовите к приходу гостей?

– Могу приготовить долму, или перепелов, или пасту. А когда хочется расслабиться и побаловать себя – делаю бургеры, рецепт которых придумала сама. Происходит это крайне редко, но раз в полгода можно побаловаться и такой едой.

– В путешествиях тоже позволяете себе пробовать не только полезную еду?

– Ну а как иначе? Всегда хочется попробовать местную кухню. Не скажешь ведь в ресторане: извините, уберите вот эту картошку и не готовьте на масле! Взять ту же Францию, где подают улиток на сливочном масле, – ну как это не съесть?! А французское пюре, где картофель берется один к одному со сливочным маслом? Это очень вкусно – хотя, по сути, это просто жировая бомба!

Елена СОКОЛОВА

Фото Вадима Тараканова и из архива Екатерины Белоцерковской

Рецепт от звезды

Заливное из красной рыбы

– Заливное я делаю из красной рыбы. Сначала я готовлю ее на пару, потом разбираю на части, удаляю все косточки, раскладываю по формочкам. Добавляю морковь, чеснок и петрушку. Морковь можно красиво нарезать цветочками, чеснок – мелко порубить или использовать чеснокодавилку. Заливаю бульоном, добавив в него либо желатин, либо агар-агар. Ставлю в холодильник, и когда заливное застынет – подаю с горчицей. Получается безумно вкусно!

Весенние супы

Как только появляется первый весенний овощ – редиска, то мы сразу готовимся к началу тёплого сезона, полного солнца и свежести. Поэтому мы так любим редиску и всегда радуемся её появлению.

Сегодня мы предлагаем вам несколько интересных супов с редиской.

Окрошка с редиской

Русская кухня. На 4 персоны

ИНГРЕДИЕНТЫ: пучок редиса, 2 огурца, 2 картошки, пучок зелени (петрушка, укроп, зеленый лук), 1 л кваса, сметана, соль по вкусу.

Калорийность (на 100 г): 43 кКал.

СПОСОБ ПРИГОТОВЛЕНИЯ:

1 Отварить картофель в мундире, очистить и нарезать кубиками.
2 Огурцы очистить и нарезать кубиками, можно натереть.
3 Редис промыть, нарезать тонкой соломкой или натереть.
4 Зелень измельчить. Часть отложить для украшения.
5 Сложить все ингредиенты в кастрюлю, посолить, залить квасом и поставить на пару часов в холодильник.
6 Разлить по тарелкам, добавить сметану и зелень.

Холодный борщ

Латвийская кухня. На 6 персон

ИНГРЕДИЕНТЫ: пучок редиса, 3 огурца, 1 белая луковица, 1 свекла, пучок зелени (петрушка, укроп, зеленый лук), 650 мл кефира, 3 яйца, 6 ложек сметаны, соль по вкусу.

Калорийность (на 100 г): 54 кКал.

СПОСОБ ПРИГОТОВЛЕНИЯ:

1 Свеклу запечь или отварить.
2 Яйца сварить вкрутую.
3 Редис и огурцы нарезать тонкими полукольцами, лук и зелень мелко порубить.
4 Свеклу почистить, нарезать произвольно, сложить в чашу блендера и разбить до однородности.
5 Сложить все овощи (кроме зелени) в одну емкость, залить свекольным кефиром, посолить, перемешать.
6 Разложить холодник по тарелкам, посыпать рубленой зеленью, в каждую тарелку положить ложку сметаны и половинку яйца.

Котлеты и крокеты из гречки и пшена

Крупы исключительно полезны для нашего здоровья. Диетологи настаивают, что лучший завтрак – это каша. Однако крупы можно использовать не только для приготовления таких полезных каш, но и как вкусный гарнир и даже как горячее блюдо.

Предлагаем вам несколько рецептов оригинального использования круп – для приготовления котлет и крокетов. Попробуйте, и наверняка какой-то из них останется в вашем повседневном меню надолго.

Диета – это когда вы пошли на кухню за яблочком и внезапно съели мясную котлету.

Крокеты из пшёнки с тофу

Китайская кухня. На 4 персоны

ИНГРЕДИЕНТЫ: 100 г пшена, 100 г тофу, 1 морковь, 90 г муки, 80 г панировочных сухарей, 400 мл растительного масла, соль по вкусу.

Калорийность (на 100 г): 89 кКал.

СПОСОБ ПРИГОТОВЛЕНИЯ:

1 Сварить рассыпчатую пшенную кашу, остудить.
2 Морковь натереть на мелкой терке, тофу измельчить.
3 Пшенную кашу переложить в большую миску, добавить морковь, тофу, посолить, всыпать просеянную муку, тщательно перемешать.
4 Формировать из полученной массы небольшие шарики и обвалять их в панировочных сухарях.
5 Жарить в хорошо разогретом растительном масле (во фритюре) до золотистого цвета.
6 Готовые крокеты выкладывать на бумажную салфетку для удаления лишнего жира.

Гречневые котлетки с творогом

Русская кухня. На 4 персоны

ИНГРЕДИЕНТЫ: 1 стакан гречки, 120 г творога, 2 яйца, 2 ч. л. сахара, 60 г панировочных сухарей, 2 ст. л. растительного масла, 1 ст. л. сливочного масла, соль по вкусу.

Калорийность (на 100 г): 136 кКал.

СПОСОБ ПРИГОТОВЛЕНИЯ:

1 Сварить рассыпчатую гречневую кашу, остудить.
2 Кашу вместе с творогом пропустить через мясорубку, добавить сахар, посолить, вбить яйца, хорошо перемешать.
3 Сформировать из полученной массы небольшие котлетки, обвалять в панировочных сухарях, обжарить на смеси растительного и сливочного масла с обеих сторон до румяной корочки.

Кстати

Для крокетов или котлет вовсе не обязательно специально варить кашу. Вполне подойдут и остатки вчерашнего завтрака.

Из истории котлеты

Изначально котлетой называли кусок мяса на косточке. Отсюда и происхождение слова «котлета» (фр. côtelette), от côte – ребро. Такие котлеты было очень удобно есть – держа пальцами за косточку. Дело в том, что столовые приборы были изобретены намного позже, чем котлеты, и мясо долгое время ели просто руками. Во многих кухнях мира котлета и по сей день – это кусок мяса на косточке, хотя едят ее, конечно, давно уже с помощью ножа и вилки. Изделием из рубленого мяса котлета стала именно в России, во времена Петра I.

Что такое крокеты?

Крокеты – это шарики или изделия цилиндрической формы из мяса, овощей, круп и т.д. Как правило, крокеты обваливают в сухарях или муке и жарят во фритюре. Родом крокеты из Франции, что не мешает многим национальным кухням иметь в меню свои «фирменные» крокеты.

Крокеты из манки

Болгарская кухня. На 4 персоны

ИНГРЕДИЕНТЫ: 200 г манки, 2 яйца, 1 ст. л. муки, 40 г топленого сала, соль по вкусу.

Калорийность (на 100 г): 177 кКал.

СПОСОБ ПРИГОТОВЛЕНИЯ:

1 Довести до кипения 750 мл воды (или молока), посолить, всыпать тонкой струйкой манку, постоянно помешивая; варить до загустения.
2 Готовую кашу слегка остудить, вбить яйца.
3 Из полученной массы сформировать крокеты, обвалять в муке и обжарить на топленом сале до золотистого цвета.

Котлетки из ячневой крупы

Польская кухня. На 4 персоны

ИНГРЕДИЕНТЫ: 1 стакан ячневой крупы, 2 яйца, небольшой пучок зеленого лука, 60 г панировочных сухарей, растительное масло, соль по вкусу.

Калорийность (на 100 г): 86 кКал.

СПОСОБ ПРИГОТОВЛЕНИЯ:

1 Сварить ячневую кашу на воде (2 стакана), слегка остудить.
2 Зеленый лук очень мелко порубить.
3 В кашу вбить яйца, добавить рубленый лук, тщательно перемешать.
4 Сформировать небольшие котлетки, обвалять в панировочных сухарях и обжарить на растительном масле до румяной корочки.

Рисовые крокеты с черносливом

Молдавская кухня. На 6 персон

ИНГРЕДИЕНТЫ: 1 стакан риса, 1 яйцо, 100 г чернослива (без косточек), 80 г твердого сыра, 100 г панировочных сухарей, растительное масло, соль по вкусу.

Калорийность (на 100 г): 94 кКал.

СПОСОБ ПРИГОТОВЛЕНИЯ:

1 Довести до кипения 2 стакана слегка подсоленной воды, всыпать рис, убрать огонь до минимального, варить под крышкой 20-25 минут; снять с огня, остудить.
2 Сыр натереть на мелкой терке.
3 В рис вбить яйцо, всыпать сыр, хорошо перемешать.
4 Полученную массу разделить на несколько равных частей, каждую размять в плоскую лепешку, в середину положить чернослив, сформировать шарики, обвалять их в сухарях.
5 Обжарить крокеты в растительном масле до золотистого цвета.

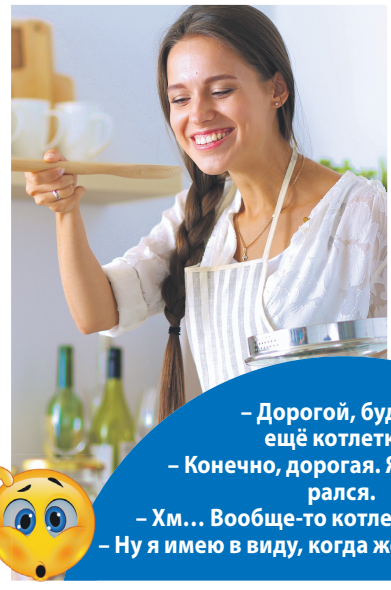

**– Дорогой, будешь ещё котлетку?
– Конечно, дорогая. Я же так старался.
– Хм... Вообще-то котлеты готовила я.
– Ну я имею в виду, когда жену себе выбирал.**

Котлеты из чечевицы и риса

Индийская кухня. На 4 персоны

ИНГРЕДИЕНТЫ: 120 г риса, 120 г чечевицы, 1 яйцо, 120 г панировочных сухарей, пучок петрушки, растительное масло, специи и соль по вкусу.

Калорийность (на 100 г): 122 кКал.

СПОСОБ ПРИГОТОВЛЕНИЯ:

1 Чечевицу сварить, пропустить через мясорубку (или размолоть в блендере).
2 Рис сварить до готовности, добавить к размолотой чечевице.
3 Петрушку мелко нарубить.
4 К чечевице с рисом добавить петрушку и яйцо, специи, посолить, тщательно перемешать.
5 Сформировать небольшие котлеты (лучше делать это влажными руками), обвалять в панировочных сухарях и обжарить на растительном масле с обеих сторон до золотистой корочки.

Светлана ИВАНОВА

Авторы фото: ESB Professional, lenetsan/Shutterstock.com и открытые интернет-источники

Как выбрать солнцезащитные очки

В солнечное, летнее время года солнцезащитные очки не просто важная, а обязательная часть нашего, скажем так, повседневного обличия. Благодаря им мы не щуримся при ярком солнечном свете (значит, избегаем появления лишних морщин). А главное – бережём зрение, защищаем наши глаза.

Сегодня мы расскажем, как выбрать очки, которые обеспечат надежную защиту.
Напомним: главное, что вредит нашему зрению при ярком солнечном свете, – это ультрафиолетовое (УФ) солнечное излучение. УФ-лучи негативно влияют на сетчатку глаза, разрушая светочувствительные клетки. Поэтому именно создание надежной преграды УФ-лучам и является основной функцией солнцезащитных очков.

Шаг 1 Стекло или пластик?

Выбирая между стеклянными и пластиковыми очками, необходимо помнить, что стекло вовсе не пропускает УФ-лучи. Пластик же может обеспечить до 90 % защиты от ультрафиолета, но при условии, что в нем есть необходимые добавки – УФ-фильтры. Даже самые темные пластиковые очки без УФ-фильтров не защитят ваши глаза от этого вредного излучения. Если очки без УФ-фильтров, то чем темнее такие очки, тем больше УФ-лучей попадет в ваши глаза, так как реакцией на темные линзы станет расширение зрачков. Поэтому при покупке солнцезащитных очков нужно выбирать либо очки со стеклянными линзами, либо пластик с маркировкой UV-400.

Шаг 2 Какова степень защиты?

Однако и от видимого света, который на ярком солнце может быть просто ослепляющим, нашим глазам необходима защита. Такая защита, то есть затемнение очков, делится на несколько категорий. И они обозначаются цифрами, которые имеют следующие характеристики.

0 – линзы пропускают от 80 до 100 % видимого света, такие очки предназначены для пасмурных дней;

1 – линзы пропускают от 43 до 80 % видимого света, это очки для переменной облачности;

2 – через линзы проходит от 18 до 43 % света, такие очки можно носить в городе в солнечный день;

3 – через линзы проходит от 8 до 18 % света, такие очки подходят для яркого солнца;

4 – линзы пропускают всего лишь 3-8 % видимого света, это надежная защита от слепящего высокогорного или пляжного солнца; в таких очках нельзя водить машину.

– Почему вы выбрали такую опасную профессию? – спрашивают охотника на слонов.
– Досадная случайность, – отвечает охотник. – В юности я приехал в Африку изучать бабочек. Но в первый же день потерял очки.

КСТАТИ

УФ-лучи и свет

Выбирая солнцезащитные очки, необходимо помнить, что видимый свет и УФ-лучи – это не одно и то же. Видимый свет (или освещенность) может быть очень разным, при этом УФ-лучи пронизывают атмосферу Земли даже в пасмурный день. И видимый свет, и УФ-лучи являются световыми волнами, только длина у них разная: у освещенности 400-700 нм, у ультрафиолета – 100-400 нм. Маркировка на солнцезащитных очках говорит о том, какой длины волны не пропускают их линзы. Например, линзы с маркировкой UV-500 не пропускают световые волны длиной до 500 нм, то есть УФ-лучи такие линзы не пропустят.

А вы знаете, что...

В начале XVIII века Эдвард Скарлетт изобрел дужки к очкам, до этого их крепили резинкой.
По мнению психологов, когда люди видят человека в очках, то преувеличивают коэффициент его IQ на 15 %. Вероятно, от этого утверждения и родилась фраза: «Кажись умнее – надень очки!»

Шаг 3 Какого цвета выбрать стёкла?

В моде разноцветные линзы: красные, зеленые, синие и т.д. Прежде чем выбирать, вспомним, что цветные линзы, в зависимости от их цвета, ослабляют или активируют различные рецепторы глазного дна. Это приводит к быстрой утомляемости глаз, а при длительной постоянной носке таких очков может негативно сказаться на зрении. Поэтому увлекаться цветными линзами не стоит – хотя носить их можно, но не с утра до ночи.
Например, не следует надевать очки с синими и голубыми стеклами тем, кто за рулем, – эти цвета искажают все остальные. Красный цвет возбуждает нервную систему.
Однако есть ситуации, когда именно цветные линзы являются идеальным выбором. Например, желтые линзы незаменимы в пасмурный и туманный день на дороге, оранжевые – спасут от ослепляющего света фар встречных машин ночью, розовые – прекрасно справляются с излучением монитора и телевизора. Практически не искажают цветопередачу и не влияют на зрение линзы универсальных цветов: коричневого, серого, зеленого. Именно эти цвета рекомендованы для постоянной носки. Размер линз никак не влияет на зрение и зависит лишь от ваших предпочтений. Не стоит лишь забывать, что чем больше линзы, тем большая область вокруг глаз будет защищена.

Светлана ИВАНОВА

Авторы фото: Aaron Amat, urfin, Kinga, goodluz/Shutterstock.com и открытые интернет-источники

ООО «ИД «КАРДОС» 16+ Реклама

Будьте здоровы с «ПЛАНЕТОЙ ЗДОРОВЬЯ»!
Номер уже в продаже!
ЖУРНАЛ ВЫХОДИТ 2 РАЗА В МЕСЯЦ
СПРАШИВАЙТЕ В КИОСКАХ, СУПЕРМАРКЕТАХ И ПОЧТОВЫХ ОТДЕЛЕНИЯХ
ПОДПИСНОЙ ИНДЕКС В КАТАЛОГЕ «ПОЧТА РОССИИ» П2961
Оформить подписку до почтового ящика можно во всех почтовых отделениях связи и на сайте Почты России https://podpiska.pochta.ru

Встречаем Праздник Праздников – Пасху Христову

28 апреля 2019 года Православная церковь и все христиане отмечают самый долгожданный, самый радостный, самый светлый праздник – Воскресение Христово.

Иисус Христос пришел в этот мир для того, чтобы воскреснуть и подарить нам надежду на Спасение от неизбежности смерти, отпущение грехов и вечную жизнь.

Страдания и крестная смерть, Воскресение Спасителя – основные и главные события Нового Завета. Апостол Павел утверждал, что если считать, что Христос не воскрес, то вера наша бессмысленна. И в одной из главных христианских молитв, Символе Веры, так и говорится: «Верую… в Иисуса Христа, Сына Божия… распятого за нас… и воскресшего».

Так завершился Ветхий Завет

Иисуса Христа, когда он въезжал в Иерусалим на молодом ослике, жители и гости города встречали с восторгом, как Мессию, как того, кто избавит их от позорного римского ига, вернет стране былое величие. Но у Спасителя была другая цель – стать избавителем от греха земного и победителем смерти.

Придя в Иерусалим, Спаситель направился в храм. Он увидел, как на огромном месте расположились менялы и жертвенные животные на продажу. Иисус Христос разогнал торговцев… И еще три дня Господь проповедовал окончание Ветхого Завета, что он выполнил то, для чего был предназначен, и его должен заменить Новый Завет с верой в Сына Божьего.

Впереди Спасителя ждало предательство Иуды. Тайная вечеря в четверг, поцелуй Иуды и арест в Гефсиманском саду, ночной Суд Синедриона… На следующее утро Иисус предстал перед римским прокуратором Понтием Пилатом…

> «Мы прощены, мы спасены и искуплены – Христос воскресе!»
> **Священномученик Серафим (Чичагов)**

Путь на Голгофу

С терновым венцом-короной и перекладиной креста Христос шел на западную окраину города, где на Голгофе и предстояло умереть за грехи всех людей (Голгофой называли каменный кряж за городскими стенами). Это была дорога мук и страданий Христовых. За учителем шли женщины из апостольской общины вместе с Богоматерью и апостол Иоанн… Крестная казнь была мучительна для Спасителя, когда Он «испил до дна ту чашу страданий, которая стала уделом всех людей после грехопадения».

«Совершилось!» – таковы были последние Его слова (Ин 19:30).

В это время в Иерусалиме отметили подземные толчки. Грянули раскаты грома. «Тьма бысть по всей земле»… А в храме разорвалась завеса, отделяющая святилище от Святая Святых. Это был знак, что уничтожена пропасть между Богом и человеком.

Сошествие в ад

День завершался. Перед тем как снять Иисуса с креста, римский воин Лонгин вонзил копье ему в подреберье…

В те времена казненных и снятых с креста римские воины часто бросали в общую яму, или скармливали зверям, либо просто сжигали. Такого ученики Спасителя не могли допустить. Иосиф выпросил у Пилата разрешение на похороны. Никодим купил пропитанную благовониями ткань, чтобы завернуть Тело. Поместили Учителя в гробницу, которую Иосиф приготовил для себя…

КСТАТИ

По преданию, первой радостную весть о Воскресении Сына получила Богоматерь.

О сошествии Христа в ад нет подробного описания в Евангелии. Но известно, что Христос после окончания земного пути спустился туда, куда по церковному преданию попадали души умерших, – в ад. Но Спаситель стал первым, кто потом вышел из ада. Больше того, своей силой Божий Сын разрушил ад и вывел оттуда тех, кто захотел пойти за Иисусом. Это были сотни тысяч и тысяч тех, кто уверовал в Спасителя. С этого момента открыт путь к Богу в Царство Небесное для каждого из нас.

Светлана ИВАНОВА

«Его нет здесь – Он воскрес!»

Эти слова, по рассказам евангелиста Матфея, услышали ранним утром от небесного посланника женщины, которые пришли к гробнице Христовой. Женщины, а это были ученицы Иисуса Христа, принесли к Гробу Христову благовония, чтобы отдать Учителю последнюю почесть – омыть тело и помазать тело маслом.

Неся благовония, женщины даже не подумали, кто откроет им запечатанный склеп, где был гроб с телом Христа. Но придя, были удивлены: огромный камень лежит у входа, гробница открыта, а внутри – все залито светом.

Испугавшись, что тело Учителя похитили, женщины заглянули в пещеру и увидели небесного посланника – Ангела. Он сказал им: «Не бойтесь, ибо знаю, что вы ищете Иисуса распятого; Его нет здесь – Он воскрес!»

Ученики и ученицы не сразу поверили, поначалу некоторых из них одолевали сомнения, и воскресший Спаситель Сам явился им несколько раз в течение 40 дней после Своего Воскрешения.

И встречая Пасху Христову, приветствуя друг друга, мы всегда говорим: «Христос воскресе!» – «Воистину воскресе!»

Авторы фото: Vadlar, Asietola, Ahanov Michael/Shutterstock.com

Редакция благодарит о. Дионисия (Киндюхина) за помощь в подготовке материала

ВОПРОС – ОТВЕТ

КАК ПРАВИЛЬНО ГОВОРИТЬ?

? По обычаю, мы приветствуем друг друга в Пасху радостным возгласом: «Христос воскрес!» Однако есть и те, кто говорит: «Христос воскресе!» Как правильно? Наталья Владимировна

С первого дня Пасхи и до Вознесения Господня можно приветствовать друг друга «Христос воскрес!» – «Воистину воскрес!» Обычай говорить «Христос воскресе!» связан со старославянской и церковнославянской формой глагола «воскрес». «Христос воскрес» – современный вариант. Оба варианта правильные, главное, поздравить искренне, от всего сердца.

ПОЧЕМУ ПАСХА – ПЕРЕХОДЯЩИЙ ПРАЗДНИК?

? Почему мы отмечаем праздник Пасхи в разное время? Татьяна С.

Те православные праздники, которые выпадают в разные годы на разные дни календаря, называют переходящими. Пасха именно такой день, дату которого уточняют специальным расчетом по лунному календарю.

На первом Вселенском соборе в Никее в 325 году был решен вопрос с датой Праздника Праздников. По его постановлению, дата должна приходиться на первое воскресенье «после весеннего равноденствия и полнолуния, по истечению полной недели со времени ветхозаветной иудейской Пасхи». Кроме того, этот день обязательно должен быть воскресеньем.

Кстати, именно в православную Пасху в храме Гроба Господня в Иерусалиме сходит благодатный огонь.

Пасха в 2020 году – 19 апреля
в 2021 году – 2 мая
в 2022 году – 24 апреля
в 2023 году – 16 апреля
в 2024 году – 5 мая
в 2025 году – 20 апреля

ПЕРВЫЙ

05.00 «Доброе утро»
09.00 Новости
09.25 «Сегодня 29 апреля. День начинается». (6+)
09.55 «Модный приговор». (6+)
10.55 «Жить здорово!» (16+)
12.00 Новости с субтитрами
12.15 «Время покажет». (16+)
15.00 Новости с субтитрами
15.15 «Давай поженимся!» (16+)
16.00 «Мужское / Женское». (16+)
17.00 «Время покажет». (16+)
18.00 Новости с субтитрами
18.25 «Время покажет». (16+)
18.50 На самом деле. (16+)
19.50 «Пусть говорят». (16+)
21.00 Время
21.30 «ПО ЗАКОНАМ ВОЕННОГО ВРЕМЕНИ-2». (12+)
23.30 «Вечерний Ургант». (16+)
00.00 На ночь глядя. (16+)
01.00 «АГЕНТ НАЦИОНАЛЬНОЙ БЕЗОПАСНОСТИ». (16+)

02.50 «Модный приговор». (6+)
03.00 Новости
03.05 «Модный приговор». (6+)
03.40 «Мужское / Женское». (16+)

РОССИЯ

05.00 Утро России
09.00 Вести
09.25 Утро России
09.55 «О самом главном». (12+)
11.00 Вести
11.25 Вести. Местное время
11.45 «Судьба человека с Борисом Корчевниковым». (12+)
12.50 «60 минут». (12+)
14.00 Вести
14.25 Вести. Местное время
14.45 «Кто против?» (12+)
17.00 Вести. Местное время
17.25 «Андрей Малахов. Прямой эфир». (16+)
18.50 «60 минут». (12+)
20.00 Вести
20.45 Вести. Местное время
21.00 «СОСЕДИ. НОВЫЙ СЕЗОН». (12+)
Россия, 2019 г. Комедия. В ролях: Евгений Сидихин, Елена Валюшкина, Юлия Ауг, Владимир Тимофеев.
Вражда между Кораблевыми и Ширшиковыми перешла в «хроническое» состояние!
01.10 «КЛУБНИЧНЫЙ РАЙ». (12+)
Россия, 2012 г. Комедия. В ролях: Виктор Тереля, Ольга Тумайкина.
Сын городских интеллигентов и дочь городских «выходцев из деревни» подали заявление в ЗАГС. Родители молодых счастливы.

НТВ

05.00 «ПАСЕЧНИК». (16+)
06.00 «Утро. Самое лучшее». (16+)
08.10 «Мальцева»
09.00 «МУХТАР. НОВЫЙ СЛЕД». (16+)
10.00 Сегодня
10.20 «МОРСКИЕ ДЬЯВОЛЫ. СМЕРЧ». (16+)
Боевики берут в заложники группу строителей. У беременной заложницы происходит нервный срыв. Боевики предлагают обменять ее на директора компании.
13.00 Сегодня
13.25 Обзор. Чрезвычайное происшествие
14.00 «Место встречи»
16.00 Сегодня
16.20 Следствие вели... (16+)
17.10 «ДНК». (16+)
18.00 Новые русские сенсации. (16+)
19.00 Сегодня
19.40 «МОРСКИЕ ДЬЯВОЛЫ. РУБЕЖИ РОДИНЫ». (16+)
20.50 «ПОДСУДИМЫЙ». (16+)
Климов развозит еду заключенным и внимательно изучает план тюрьмы, разрабатывая детали побега. Вместе с ним собираются бежать Акопян и Сорока.
00.00 «КАПИТАН ПОЛИЦИИ МЕТРО». (16+)
02.05 Их нравы. (0+)
02.30 «ПАСЕЧНИК». (16+)

СТС

06.00 Ералаш. (0+)
06.55 «Даффи Дак. Фантастический остров». (0+)
08.30 «Уральские пельмени». (16+)
09.50 «ПРИШЕЛЬЦЫ НА ЧЕРДАКЕ». (12+)
11.30 «ЭЛВИН И БУРУНДУКИ». (0+)
13.25 «ХОББИТ. ПУСТОШЬ СМАУГА». (12+)
США - Новая Зеландия, 2013 г. Фэнтези. Мартин Фриман, Ричард Армитедж. Продолжение путешествия хоббита Бильбо.
16.30 «ХОББИТ. БИТВА ПЯТИ ВОИНСТВ». (16+)
19.20 «Мадагаскар». (6+)
21.00 «ТРАНСФОРМЕРЫ». (12+)
США, 2007 г. Фантастический боевик. Шайа ЛаБаф, Меган Фокс, Джош Дюамель.
Разумные инопланетные роботы сражаются за господство над Вселенной. Полем их битвы становится Земля.
23.55 «Кино в деталях» с Фёдором Бондарчуком. (18+)
00.55 «ШЕСТЬ ДНЕЙ, СЕМЬ НОЧЕЙ». (0+)
02.45 «Даффи Дак. Фантастический остров». (0+)
04.00 «Шоу выходного дня». (16+)
04.50 «6 кадров». (16+)

ТНТ ГУБЕРНИЯ

07.00 «ТНТ. Best». (16+)
09.00 «Дом-2. Lite». (16+)
10.15 «Дом-2. Остров любви». (16+)
11.30 «Бородина против Бузовой». (16+)
12.30 «Спаси свою любовь». (16+)
13.30 «САШАТАНЯ». (16+)
15.30 «ФИЗРУК». (16+)
17.00 «ИНТЕРНЫ». (16+)
20.00 «УНИВЕР». (16+)
Вика просит Антона забронировать столик в кафе, куда она придет с новой однокурсницей. Антон с радостью встречает девочек и… второй раз в жизни знакомится с Кристиной Соколовской. Они оба делают вид, что незнакомы. Ребят ждет большой сюрприз. В общагу возвращается самый ответственный человек МВГУ - Яна Семакина. Но она приезжает не одна…
21.00 «Где логика?» (16+)
22.00 «Однажды в России». (16+)
23.00 «Дом-2. Город любви». (16+)
00.00 «Дом-2. После заката». (16+)
01.00 «Песни». (16+)
02.45 «Открытый микрофон». (16+)
05.15 «ТНТ. Best». (16+)

РЕН

05.00 «Территория заблуждений» с Игорем Прокопенко. (16+)
06.00 15.00 «Документальный проект». (16+)
07.00 «С бодрым утром!» (16+)
08.30 12.30 16.30 19.30 23.00 «Новости». (16+)
09.00 «Военная тайна» с Игорем Прокопенко. (16+)
12.00 16.00 19.00 «Информационная программа 112». (16+)
13.00 23.25 «Загадки человечества с Олегом Шишкиным». (16+)
14.00 «Невероятно интересные истории». (16+)
17.00 «Тайны Чапман». (16+)
18.00 04.00 «Самые шокирующие гипотезы». (16+)
20.00 «ПЕРЕВОЗЧИК». (16+)

Франция - США, 2002 г. Боевик. Джейсон Стэйтем, Шу Ци, Мэтт Шульце, Франсуа Берлеан.
Бывший десантник Фрэнк Мартин имеет неплохой бизнес...
21.50 «Водить по-русски». (16+)
00.30 «ОСОБЬ-3». (18+)
02.30 «ОСОБЬ. ПРОБУЖДЕНИЕ». (16+)

ИНФОРМАЦИОННО-РАЗВЛЕКАТЕЛЬНЫЕ

ПЯТНИЦА

05.00 «БОЛЬШИЕ ЧУВСТВА». (16+)
05.10 Барышня-крестьянка
06.55 Школа Доктора Комаровского. Классный журнал-2. (12+)
07.30 Орел и решка. Шопинг. (16+)
09.00 21.00 Орел и Решка. По морям-2. (16+)
12.00 16.00 «Орел и решка. Перезагрузка». (16+)
14.00 «Орел и решка. Америка». (16+)
18.00 Мейкаперы-2. (16+)
19.00 Мегаполисы на хайпе. (16+)
20.00 Орел и Решка. По морям-3. (16+)
23.00 Теперь я босс. (16+)
00.00 «ВСЁ МОГУ». (16+)
01.30 «СЕКС В БОЛЬШОМ ГОРОДЕ». (16+)

ЧЕ

06.00 «Мультфильмы». (0+)
06.30 «ДЕМОНЫ». (16+)
Россия - Украина, 2011 г. Боевик.
За плечами Дмитрия криминальное прошлое и незаконно нажитый в крутые 90-е капитал. В прошлом он возглавлял крупную преступную банду, которая была широко известна в криминальных кругах как «Демоны».
23.50 «Опасные связи». (18+)
02.35 «БРАТ ЗА БРАТА-3». (16+)
03.20 «КАРТОЧНЫЙ ДОМИК». (16+)
05.45 «Улетное видео». (16+)

ОТР

05.00 11.05 21.05 «Прав!Да?» (12+)
05.55 12.05 23.25 «Большая страна». (12+)
06.30 «ОТРажение недели». (12+)
07.15 «От прав к возможностям». (12+)
07.40 15.15 «Календарь»
08.10 22.35 «Заокеанские соловьи». (12+)
09.00 10.05 16.05 17.05 «ИСАЕВ». (12+)
10.00 11.00 12.00 13.00 15.00 16.00 17.00 21.00 Новости
10.40 15.45 «Гора Самоцветов». (0+)
12.35 «Будущее уже здесь». (12+)
13.20 18.00 ОТРажение
17.50 «Медосмотр». (12+)
22.00 «Вспомнить всё»

Ю

05.00 «Обмен жёнами». (16+)
05.40 «Europa plus чарт». (16+)
06.30 «ТРОПИКАНКА». (12+)
07.25 «КЛОН». (16+)
08.20 «Женись на мне». (16+)
Мы отправимся в путешествие по городам России, в котором девушки решаются на самый смелый шаг в своей жизни.
09.20 «КЛОН». (16+)
10.20 «Мастершеф». (16+)
15.50 «Обмен жёнами». (16+)
19.00 «КЛОН». (16+)
21.00 «Я стесняюсь своего тела». (16+)
01.00 «В теме». (16+)
01.35 «МЫСЛИТЬ КАК ПРЕСТУПНИК». (16+)
03.05 «Обмен жёнами». (16+)

МИР

06.00 «ОДНОЛЮБЫ». (16+)
10.00 Новости
10.15 «ДВЕНАДЦАТЬ СТУЛЬЕВ». (12+) Сериал. Комедия, музыкальный фильм, СССР, 1976 г. В ролях: Андрей Миронов, Анатолий Папанов, Ролан Быков, Георгий Вицин, Николай Скоробогатов
16.00 Новости
16.15 «ДВЕНАДЦАТЬ СТУЛЬЕВ». (12+)
17.05 «ФОРМУЛА ЛЮБВИ». (0+)
19.00 Новости
19.15 «Д'АРТАНЬЯН И ТРИ МУШКЕТЕРА». (0+) Музыкальный фильм, приключения, СССР, 1979 г. В ролях: Михаил Боярский, Вениамин Смехов
00.45 «ГАНГ, ТВОИ ВОДЫ ЗАМУТИЛИСЬ». (16+)
04.00 «ПЯТНАДЦАТИЛЕТНИЙ КАПИТАН». (12+)

РЕТРО

01.00 «Вернись, любовь!» Концерт. (12+)
02.35 Советские биографии. (16+)
03.20, 04.25 «ТЕАТР». (12+)
05.40 «Бременские музыканты». Мультфильм. (0+)
06.00, 07.10 «ТЕАТР». (12+)
08.25 Мультфильм. (6+)
08.55 «КОРОЛЕВСКАЯ СВАДЬБА». (12+)
10.40 «КАПИТАН НЕМО». (12+)
12.00 «ЗОЛОТАЯ СВАДЬБА». (12+)
13.25, 14.35 Песня-83. (12+)
15.55 «ГОРБУН». (16+)
17.55 «КАПИТАН НЕМО». (12+)
19.15 «ЛЕДИ ИСЧЕЗАЕТ». (16+) Великобритания, 1938 г. В ролях: Маргарет Локвуд, Майкл Редгрейв, Пол Лукас
21.05 Моцарт - суперзвезда. (12+)
22.15, 23.30 «ТЕАТР». (12+)

ДЕТСКИЕ

КАНАЛ DISNEY

05.00, 07.05 «Пёс Пэт». (6+)
05.25 «Жужики». (6+)
06.15 «Зак Шторм - Супер-пират». (6+)
08.00 «Герои в масках». (0+)
08.30 «Дружные мопсы». (0+)
09.00 «Удивительная Ви». (6+)
09.30 «Изысканная Нэнси Клэнси». (0+)
10.00 «София Прекрасная». (0+)
10.30 «Елена - принцесса Авалора». (0+) В центре сюжета - удивительная история юной Елены, наследницы трона королевства Авалор. В день празднования пятнадцатилетия принцессы, на Авалор напала злая колдунья, которая заточила Елену в магический амулет. Лишь спустя 41 год ей удалось освободиться от заклятия, при этом не постарев ни на день! Теперь законная наследница трона должна занять место, принадлежащее ей по праву.
11.00 «Хранитель Лев». (0+)
11.30 «Гигантозавр». (0+)
12.00 «Лис и пёс». (0+)
14.00 «Гравити Фолз». (12+)
18.10 «Леди Баг и Супер-Кот». (6+)
19.05 «Рапунцель: История продолжается». (6+)
19.30 «Горбун из Нотр-Дама». (6+)
21.20 «Звёздная принцесса и силы зла». (12+)
22.00 «Звёздные Войны: Сопротивление». (6+)
22.30 «Человек-Паук». (12+)
23.20 «Стражи Галактики». (12+)
00.20 «ОДНАЖДЫ В СКАЗКЕ». (12+)
01.55 «Псевдокот». (12+)
03.25 Это моя комната! (0+)
04.15 Музыка на Канале Disney. (6+)

КАРУСЕЛЬ

05.00 «Ранние пташки». (0+)
06.55 «Чик-зарядка». (0+)
07.00 «С добрым утром, малыши!» (0+)
07.30 «Чик-зарядка». (0+)
07.35 «Хэтчималс. Приключения в Хэтчитопии». (0+)
07.40 «Мончичи». (0+)
08.30 «Ми-Ми-Мишки». (0+)
09.20 «Давайте рисовать!» (0+)
09.50 «Сказка о мёртвой царевне и о семи богатырях». (0+)
10.25 «Роботы-поезда». (0+)
11.00 «Суперкрылья. Джетт и его друзья». (0+)
11.30 «Шаранавты. Герои космоса». (6+)
12.15 «Тобот». (6+)
12.40 «Металионы». (6+)
13.05 «Ералаш». (6+)
13.50 «ЛЕГО Сити». (0+)
14.00 «Навигатор. Новости». (0+)
14.10 «Гризли и лемминги». (6+)
14.55 «Шоу Тома и Джерри». (6+)
16.10 «Клуб Винкс». (6+)
17.00 «Лунтик и его друзья». (0+)
18.10 «Нелла - отважная принцесса». (0+)
19.00 «Томас и его друзья. Большой мир! Большие приключения!» (0+)
19.10 «Буба». (6+)
20.15 «Деревяшки». (0+)
20.30 «Спокойной ночи, малыши!» (0+)
20.45 «Три кота». (0+)
22.00 «Трансформеры». (6+)
22.25 «Инфинити Надо». (6+)
22.50 «Новые Луни Тюнз». (6+)
23.55 «Огги и тараканы». (6+)
01.00 «Смешарики». (0+)
02.20 «Пожарный Сэм». (0+)
03.20 «Машкины страшилки», «Машины сказки». (0+)
04.35 «Лентяево». (0+)

ПОЗНАВАТЕЛЬНЫЕ

DISCOVERY CHANNEL

06.00 Махинаторы. (12+)
07.00 Быстрые и громкие. (12+)
08.00, 08.30 Как это устроено? (12+)
09.00, 09.30 Охотники за реликвиями. (16+)
10.00 Аляска: семья из леса. (16+)
11.00, 11.30 Как это сделано? (12+)
12.00, 12.30, 13.00, 13.30 Как это устроено? (12+)
14.00 Махинаторы. (12+)
15.00 Быстрые и громкие. (12+)
16.00 Золотая лихорадка. (16+)
17.00 Грязная работенка: Знаток черники. (12+) Майк посещает компанию по выпуску драже и хочет создать конфеты с запахом его ботинок. Затем он отправляется в Мейн на сбор черники и принимает участие в конкурсе на лучший пирог.
18.00 Охотники за старьем. (12+)
19.00, 19.30 Как это устроено? (12+)
20.00 Махинаторы. (12+)
21.00, 21.30 Охотники за реликвиями. (16+)
22.00 Махинаторы. (12+)
23.00 Лучший оружейник. (16+)
00.00 Не пытайтесь повторить. (16+)
00.55 Эд Стаффорд: игра на вылет. (16+)
01.50 Аляска: семья из леса. (16+)
02.40 Быстрые и громкие. (12+)
03.30 Охотники за старьем. (12+)
04.20 Лучший оружейник. (16+)
05.10 Не пытайтесь повторить. (16+)

VIASAT HISTORY

06.05, 06.30 Погода, изменившая ход истории. (12+)
07.05 Невероятные изобретения. (6+)
07.35 Смертоносный интеллект. (12+)
08.25 Заговор. (12+)
09.15 Иудея и Рим: фатальный конфликт. (6+)
10.10 Кельты: кровью и железом. (12+)
11.15 Могилы викингов. (12+)
12.05 Смертоносный интеллект. (12+)
12.50 Заговор. (12+)
13.40 Вулканическая одиссея. (12+)
14.30 Женщины Третьего Рейха
15.25 Невероятные изобретения. (12+)
15.55 Невероятные изобретения. (6+)
16.25 Иудея и Рим: фатальный конфликт. (6+)
17.25 Кельты: кровью и железом. (12+)
18.30 Могилы викингов. (12+)
19.20 Смертоносный интеллект. (12+)
20.10 Проект «Наци». Дьявольский замысел. (16+)
21.10 Загадки Египта. (12+)
22.00 Карл Плагге: нацист-праведник
23.00 Первые люди. (12+)
00.00 Вторая мировая в цвете. (12+)
00.55 Правда о Пёрл-Харборе. (12+)
01.50 Запретная история. (12+)
02.40, 03.25 Музейные тайны. (12+)
04.10, 04.35 Невероятные изобретения. (12+)
05.05 Иудея и Рим: фатальный конфликт. (6+)

NG

06.00 Научные глупости. (16+)
06.20 Мегасооружения: музей Лувр Абу Даби. (16+)
07.05 Авто-SOS. (16+)
07.55 Машины: разобрать и продать. (16+)
08.50 Враждебная планета. (16+)
09.45 Морган Фриман. Истории о Боге. (16+)
10.40, 11.30 Короли рыбалки. (16+)
12.25 Золото Юкона. (16+)
13.15 Осушить океан. (16+)
14.10 Паранормальное. (16+)
15.00 Мегасооружения: музей Лувр Абу Даби. (16+)
15.50 Расследование авиакатастроф - специальный выпуск. (16+)
16.45, 02.10 Международный аэропорт Дубай. (16+)
17.35 Авто-SOS. (16+)
18.25 Враждебная планета. (16+)
19.20 Морган Фриман. Истории о Боге. (16+)
20.15 Инстинкт выживания, Китай. (16+)
21.05 Авто-SOS. (16+)
22.00, 01.25, 04.30 Египет с величайшим исследователем в мире. (16+)
22.50 Паранормальное. (16+)
23.45 Суперсооружения Третьего рейха: Война с Америкой. (16+)
00.35 Злоключения за границей. (16+)
02.55 Расследование авиакатастроф - специальный выпуск. (16+)
03.45 Авто-SOS. (16+)
05.15 Научные глупости. (16+)
05.40 Увлекательная наука. (16+)

В ПРОГРАММЕ ВОЗМОЖНЫ ИЗМЕНЕНИЯ ПО НЕЗАВИСЯЩИМ ОТ РЕДАКЦИИ ПРИЧИНАМ.

сериалы
фильмы

(0+) рекомендуется детям любого возраста. (6+) не рекомендуется детям до 6 лет. (12+) не рекомендуется детям до 12 лет. (16+) не рекомендуется лицам моложе 16 лет. (18+) не рекомендуется лицам моложе 18 лет.

Телепрограмма предоставлена компанией ЗАО «Сервис-ТВ». Знаком возрастного ограничения не отмечены телепередачи, транслируемые в эфире без предварительной записи или являющиеся информационной продукцией, имеющей значительную историческую, художественную или иную культурную ценность для общества, или предназначенные для детей, не достигших возраста 6 лет

РОССИЯ К Культура

06.30 Новости культуры
06.35 «Пешком...»
07.00 Новости культуры
07.05 «Легенды мирового кино». Н. Крючков
07.30 Новости культуры
07.35 Цвет времени
07.45 «ДОЖДЬ В ЧУЖОМ ГОРОДЕ»
10.00 Новости культуры
10.15 «Наблюдатель»
11.10 XX век
12.30 «Возрождение дирижабля»
13.15 «Ядерная любовь»
14.10 «Гимн великому городу»
15.00 Новости культуры
15.10 «На этой неделе... 100 лет назад»
15.40 «Агора»
16.45 «Мировые сокровища»
17.05 Арабелла Штайнбахер, Роджер Норрингтон и Монреальский симфонический оркестр
18.35 «Линия жизни» Всю жизнь А. Миндадзе с В. Абдрашитовым исследовали редкий вид «человека советского».
19.30 Новости культуры
19.45 «Главная роль»
20.05 «Острова»
20.45 «СОЛЯРИС». (12+)
23.30 Новости культуры
23.50 XX век
01.05 «ДОЖДЬ В ЧУЖОМ ГОРОДЕ»
02.15 «Чувствительности дар. Владимир Боровиковский»

ТВЦ

06.00 «Настроение»
08.00 «ДЕДУШКА». (12+)

10.10 «Нина Дорошина. Пожертвовать любовью». (12+)
10.55 Городское собрание. (12+)
11.30 События
11.50 «РОЗМАРИ И ТАЙМ». (12+)
13.40 Мой герой. (12+)
14.30 События
14.50 Город новостей
15.05 «ДОКТОР БЛЕЙК». (12+)
17.00 «Естественный отбор». (12+)
17.50 «СФИНКСЫ СЕВЕРНЫХ ВОРОТ». (12+)
19.40 События
20.00 Петровка, 38. (16+)
20.20 «Право голоса». (16+)
22.00 События
22.30 «Одесса. Забыть нельзя». Спецрепортаж. (16+)
23.05 «Знак качества». (16+)
00.00 События. 25-й час
00.35 «ДОРОГА ИЗ ЖЁЛТОГО КИРПИЧА». (12+)
04.15 «Прощание. Борис Березовский». (16+)
05.05 «Михаил Кононов. Начальник Бутырки». (12+)

ТВ-3

06.00 «Мультфильмы». (0+)
09.20 «Слепая». (16+)
11.00 «Гадалка». (16+)
12.00 «Не ври мне». (12+)
15.00 «Мистические истории». (16+)
16.00 «Гадалка». (16+)
17.00 «Очевидцы». (16+)
17.35 «Слепая». (16+)
18.40 «КОСТИ». (12+) Томми Саур, мечтавший стать певцом, найден мертвым. Расследование приводит Бута и Бреннан в ресторан, где выступал Томми. Одна из подозреваемых, одержимая поклонница Томми, влюбляется в Бута...
21.15 «ГРИММ». (16+)

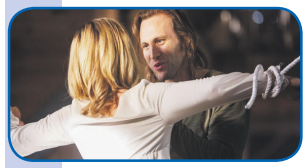

Хэнк мысленно возвращается к давнему делу, в котором он арестовал человека за превышения мер обороны - от монстров, как сообщил задержанный. Он был приговорён к смерти за два убийства, и Хэнк просит Ника о помощи...
23.00 «ЗНАКОМЬТЕСЬ: ДЖО БЛЭК». (16+)
02.45 «ПОМНИТЬ ВСЕ». (16+)
05.45 «Мультфильмы». (0+)

ДОМАШНИЙ

06.30 «6 кадров». (16+)
06.50 «Удачная покупка». (16+)
07.00 «Понять. Простить». (16+)
07.30 «6 кадров». (16+)
07.50 «По делам несовершеннолетних». (16+)
08.50 «Давай разведёмся!» (16+)
09.50 «Тест на отцовство». (16+)
10.55 «Реальная мистика». (16+)
12.55 «Понять. Простить». (16+)
14.00 «ПРОЕЗДНОЙ БИЛЕТ». (16+)
18.00 «6 кадров». (16+)
19.00 «КРЁСТНАЯ». (16+)

Украина, 2016 г. Мелодрама.
22.35 «ЖЕНСКИЙ ДОКТОР-3». (16+)
23.40 «6 кадров». (16+)
00.30 «ПОДКИДЫШИ». (16+)
02.25 «Понять. Простить». (16+)
02.55 «Реальная мистика». (16+)
04.30 «Тест на отцовство». (16+)
05.20 «6 кадров». (16+)
05.35 «Домашняя кухня». (16+)

5-Й КАНАЛ

05.00 «Известия»
05.35 «Страх в твоем доме». (16+)
06.15 «ДИКИЙ-3». (16+)
09.00 «Известия»
09.25 «ДИКИЙ-3». (16+)
13.00 «Известия»
13.25 «ДИКИЙ-3». (16+)
18.30 «Известия»
19.00 «СЛЕД». (16+) В подмосковном Лимбово задерживают маньяка, от рук которого погибло 18 девушек.
00.00 «Известия. Итоговый выпуск»
00.25 «СЛЕД». (16+)
01.10 «ДЕТЕКТИВЫ». (16+)
03.20 «Известия»
03.25 «ДЕТЕКТИВЫ». (16+)

ЗВЕЗДА

06.00 Сегодня утром
08.00 13.00 18.00 21.15 Новости дня
08.15 Главное с Ольгой Беловой
09.50 10.05 13.15 14.05 «ГЛАВНЫЙ КАЛИБР». (16+)
10.00 14.00 Военные новости
18.30 «Специальный репортаж». (12+)
18.50 «Мотоциклы Второй Мировой войны». (6+)
19.40 «Скрытые угрозы»
20.25 «Загадки века». (12+)
21.25 «Открытый эфир». (12+)
23.00 «Между тем». (12+)
23.30 «МАТЧ». (16+)

ГУБЕРНИЯ ВОРОНЕЖ

05.00 07.30 09.30 «Утро вместе». (12+)
07.00 09.00 12.00 14.00 16.00 19.30 21.30 02.30 «Губернские новости». (12+)
11.00 00.30 «Лубянка 3» Жизнь накануне расстрела». (16+)
12.15 «Формула здоровья». (12+)
12.45 «Компас потребителя». (12+)
13.00 01.30 «Ты в эфире» Итоги 7 сезона. (0+)
13.30 «Up&Down. Уникальные судьбы уникальных спортсменов». (12+)
14.30 04.45 «Да! Еда!». (12+)
14.45 03.45 «Марафон». (12+)
15.45 «Арт-проспект». (12+)
16.30 «ТАКСИ». (0+)
17.00 «Заметные люди». (12+)
17.45 «Четвёртая студия». (12+)
18.45 20.45 «Агентство хороших новостей. Мир». (12+)
19.00 21.00 02.00 «Депутатский журнал»
19.15 21.15 02.15 «Полицейский вестник». (12+)
20.00 22.00 03.00 «Область спорта». (12+)
20.15 22.15 03.15 «Такие разные». (12+)
22.45 «ОТРЯД ОСОБОГО НАЗНАЧЕНИЯ». (12+)
00.00 «Звёздное интервью». (12+)

СПОРТ

МАТЧ! ТВ

06.00 «Вся правда про...» (12+)
06.30 «Жестокий спорт». (16+)
07.00 08.30 10.25 13.20 15.25 17.20 19.25 Новости
07.05 10.30 19.30 01.05 Все на Матч!
08.35 Футбол. «Сампдория» - «Лацио». Чемпионат Италии. (0+)
11.00 «Автоинспекция». (12+)
11.30 Футбол. Чемпионат Италии. (0+)
13.25 17.25 Футбол. Чемпионат Англии. (0+)
15.30 Футбол. «Фрозиноне» - «Наполи». Чемпионат Италии. (0+)
19.55 Футбол. «Аталанта» - «Удинезе». Чемпионат Италии
21.55 Футбол. «Лестер» - «Арсенал». Чемпионат Англии
23.55 Тотальный футбол
01.35 Чемпионат Европы по латиноамериканским танцам. Трансляция из Москвы. (12+)
02.40 «Жан-Клод Килли. На шаг впереди». (16+)
03.45 Профессиональный бокс. (16+)

EUROSPORT 1

00.00, 02.30, 07.00 Снукер. Чемпионат мира. 9-й день. (0+)
00.30 Велоспорт. Чемпионат Азии. Ташкент. (0+)
01.00 Велоспорт. Льеж - Бастонь - Льеж. (0+)
01.30, 05.30 Автогонки. WTCR. Хунгароринг. 2-я гонка. (0+)
02.00, 06.15, 12.45 Автогонки. WTCR. Хунгароринг. 3-я гонка. (0+)
04.00, 10.00 Велоспорт. Льеж - Бастонь - Льеж. (0+)
05.00, 09.30, 12.00 Автогонки. Формула Е. Париж. (0+)
11.00 Конный спорт. Longines Masters. Нью-Йорк. (0+)
13.30 Настольный теннис. Чемпионат мира. Мужчины. Финал. (0+)
14.15 Настольный теннис. Чемпионат мира. Женщины. Пары. Финал. (0+)
15.00, 20.30 Снукер. Чемпионат мира. 10-й день. Прямая трансляция. (0+)
18.00 Снукер. Чемпионат мира. 10-й день. (0+)
19.30 Поло. Открытый чемпионат США. (0+)

МУЗЫКА

МУЗ-ТВ

05.00 04.00 Наше Made in Russia! (16+)
06.00 Засеки звезду. (16+)
06.10 10 16.10 10 самых горячих клипов дня. (16+)
06.55 12.20 PRO-Клип. (16+)
07.00 Каждое утро. (16+)
09.00 Муз-ТВ чарт. (16+)
10.00 Победитель битвы номинантов. (16+)
10.30 PRO-Обзор. (16+)
11.05 Золотая лихорадка. (16+)
12.25 Check-In. (16+)
13.30 10 самых. (16+)
14.00 Русский чарт. (16+)
15.00 Битва номинантов. (16+)
17.00 Отпуск без путевки. (12+)
18.00 Pro-Новости. (16+)
18.15 Русские хиты. (16+)
19.00 Золотая дюжина. (16+)
20.00 «Муз-ТВ 22 года в эфире». (16+)
22.40 Top 30 - Русский крутяк недели. (16+)
01.10 10 sexy. (16+)
02.00 Неспиннер. (16+)

КИНО И СЕРИАЛЫ

TV1000

06.10 «МОЯ БОЛЬШАЯ ГРЕЧЕСКАЯ СВАДЬБА-2». (16+)
08.05 «ОБЛАСТИ ТЬМЫ». (16+)
10.10 «ОСТОРОЖНО, ДВЕРИ ЗАКРЫВАЮТСЯ!» (16+)
12.10 «ВАСАБИ». (16+)
14.00 «ЛЕВ». (16+)
16.20 «Турбо». Мультфильм. (6+)
18.15 «МОЯ БОЛЬШАЯ ГРЕЧЕСКАЯ СВАДЬБА-2». (16+)
20.10 «СТОЙ! ИЛИ МОЯ МАМА БУДЕТ СТРЕЛЯТЬ». (16+)
21.55 «СФЕРА». (16+)
00.10 «АФЕРА ПО-АНГЛИЙСКИ». (18+)
02.10 «ТАЙНА СЕМИ СЕСТЁР». (16+)
04.20 «ПЕРЕМОТКА». (16+)

TV1000 РУССКОЕ КИНО

06.20 «ГОРЬКО!-2». (16+)
08.20 «ПОДДУБНЫЙ». (6+)
10.50 «22 МИНУТЫ». (16+)
12.30 «ПАЦИЕНТЫ». (16+)
14.20 «Я БУДУ РЯДОМ». (16+)
16.20, 17.05 «ТРИ СЧАСТЛИВЫХ ЖЕНЩИНЫ». (12+)
18.10 «МАМА НЕ ГОРЮЙ-2». (16+)
20.20 «ПОДАРИ МНЕ ЛУННЫЙ СВЕТ». (12+) Россия, 2001 г. В ролях: Наталья Андрейченко, Николай Еременко, Владимир Гостюхин, Игорь Дмитриев, Олеся Судзиловская
22.15 «ПРО ЛЮБОFF». (16+)
00.25 «БАБЛО». (16+)
02.20 «КУХНЯ. ПОСЛЕДНЯЯ БИТВА». (12+)
04.20, 05.00 «ТРИ СЧАСТЛИВЫХ ЖЕНЩИНЫ». (12+)

ДОМ КИНО

05.55 «ИЮЛЬСКИЙ ДОЖДЬ». (12+)
08.00 «СВАТЫ». (16+)
11.50 «ВАЛЕНТИН И ВАЛЕНТИНА». (6+)
13.35 «СЕМЬ НЯНЕК». (6+)
15.00 «СТРЯПУХА». (6+) СССР, 1965 г. В ролях: Светлана Светличная, Людмила Хитяева, Инна Чурикова, Константин Сорокин, Георгий Юматов
16.20 «ЭКИПАЖ». (12+) Россия, 2016 г. В ролях: Владимир Машков, Данила Козловский, Катерина Шпица, Агне Грудите, Сергей Кемпо
19.00 «СВАТЫ». (16+)
22.50 «УБОЙНАЯ СИЛА». (16+)
02.40 «ЖИЗНЬ И СМЕРТЬ ФЕРДИНАНДА ЛЮСА». (12+)

РУССКИЙ ИЛЛЮЗИОН

00.50 «ФОНОГРАММА СТРАСТИ». (16+)
02.35 «СВАДЬБА ПО ОБМЕНУ». (16+)
04.15 «ОДНАЖДЫ В ПРОВИНЦИИ». (16+)
06.05 «ОВСЯНКИ». (16+)
07.30 «СТИЛЯГИ». (16+)
09.45, 10.45 «ГОРОД». (16+)
11.45 «КУРОРТНЫЙ ТУМАН». (16+)
13.25 «ВОР». (16+)
15.10 «ПОБЕГ». (16+) Драма, триллер, криминал, Россия, 2005 г.
17.15 «СТАРУХИ». (12+) Драма, Россия, 2003 г.
19.10, 20.00 «НАЗАД В СССР». (16+)
20.50 «СУПЕРМЕНЕДЖЕР». (16+) Комедия, приключения, фэнтези, Россия, 2011 г.
22.15 «АНТИКИЛЛЕР». (16+) Боевик, Россия, 2002 г.

КИНОКОМЕДИЯ

01.15 «ЗАЩИТНЕГ». (16+)
03.15 «ДРУЖБА И НИКАКОГО СЕКСА?» (16+)
05.05 «КУПИ, ЗАЙМИ, УКРАДИ». (16+)
07.05 «КРАСИВЫЕ ДЕВУШКИ». (16+)
09.20 «ОПАСНЫЙ БИЗНЕС». (18+)
11.20 «ЗЕЛЁНЫЙ ШЕРШЕНЬ». (12+)
13.35 «СЕМЕЙНОЕ ОГРАБЛЕНИЕ». (16+) Комедия, Франция, 2017 г.
15.20 «СУПЕРБОБРОВЫ». (12+)
17.15 «ГОЛЛИВУДСКИЕ КОПЫ». (12+)
19.30 «БОЛЬШОЙ СОЛДАТ». (16+)
21.20 «МОДНАЯ ШТУЧКА». (12+) Комедия, Канада, 2015 г.
23.20 «ДРУЖБА И НИКАКОГО СЕКСА?» (16+)

SONY CHANNEL

06.00, 17.10 «БЕДНАЯ НАСТЯ». (12+)
06.45, 18.00 «ГОРОД ХИЩНИЦ». (16+)
08.45 «ОХОТНИК ЗА ГОЛОВАМИ». (16+)
10.35 «ОДИН ДЕНЬ». (16+)
12.15, 04.30 Проект Подиум. (16+)
13.45 «50 ПЕРВЫХ ПОЦЕЛУЕВ». (16+)
15.20 «КРАТКИЙ КУРС СЧАСТЛИВОЙ ЖИЗНИ». (16+) 1 сезон. Сериал. Россия, 2011 г.
20.00, 00.15 «ОТЧАЯННЫЕ ДОМОХОЗЯЙКИ». (16+)
21.30, 03.45 «НОВЫЙ АМСТЕРДАМ». (16+)
22.15, 02.45 «ЧУЖЕСТРАНКА». (16+)
23.15, 01.45 «СЕКС В БОЛЬШОМ ГОРОДЕ». (18+)

ФЕНИКС+ КИНО

08.00, 09.00, 16.00, 17.00, 00.00, 01.00 «ТАТЬЯНИН ДЕНЬ». (12+)
10.00, 11.00, 18.00, 19.00, 02.00, 03.00 «ЖАРКИЙ ЛЕД». (16+)
12.00, 13.00 «ЛЮБОВЬ ПО ПРИКАЗУ». (16+)
14.00, 15.00 «МАМА- ДЕТЕКТИВ». (16+)
20.00, 21.00 «ОХОТНИКИ ЗА БРИЛЛИАНТАМИ». (16+) Сериал. Детектив, Россия, 2011 г.
22.00, 23.00 «ВЛЮБЛЕННЫЕ ЖЕНЩИНЫ». (16+)
04.00, 05.00 «ЗОЯ». (16+)
06.00, 07.00 «БОГИНЯ ПРАЙМ-ТАЙМА». (16+)

FOX LIFE

06.00, 06.35, 17.50, 18.40, 03.05, 03.50 «ЛЮЦИФЕР». (16+)
07.25 «АМЕРИКАНСКАЯ ДОМОХОЗЯЙКА». (16+)
07.50, 08.35, 13.35, 14.20, 15.05, 01.40, 02.20 «АНАТОМИЯ СТРАСТИ». (16+)
09.20, 09.50 Готовим быстро и легко с Джейми Оливером. (12+)
10.25, 04.30 «ОДНАЖДЫ В СКАЗКЕ». (12+)
11.10, 12.00, 12.45, 19.25, 20.10, 05.20 «КАСЛ». (16+)
15.55 «ОДИНОКИЕ РОДИТЕЛИ». (16+)
16.15 «ДОБРАЯ ВЕДЬМА». (16+)
21.00, 00.50 «ФИЛАРМОНИЯ». (16+) 1 сезон. Сериал. Франция, 2018 г.
21.55, 22.50, 23.50 «КАНДИС РЕНУАР». (16+)

ПРАВОСЛАВНЫЙ КАНАЛ

СПАС

05.00 Я хочу ребенка. (0+)
05.45 Полеты над Северной Фиваидой. Фильм 10. Кирилло-Белозерский Успенский монастырь. (0+)
06.00 Завет. (0+)
07.00 Светлое Христово Воскресение. Пасха. Цикл: Праздники. (0+)
07.30 Пилигрим. (0+)
08.00 Паисий Святогорец. Фильм 1. Рождение. Детство. Молодость. (0+)
09.00 Русский обед. (0+)
10.00 «МОЯ ЛЮБОВЬ». (0+) СССР, 1940 г.
11.30 «Необыкновенное путешествие Серафимы». Мультфильм. (0+)
13.00 Прямая линия. Ответ священника. (0+)
14.30 «СИБИРСКИЙ ЦИРЮЛЬНИК». (0+)
18.00 Завет. (0+)
19.00 Новый день. Новости на СПАСЕ. (0+)
20.00 Прямая линия. Ответ священника. (0+)
21.30 До самой сути. С Еленой Жосул. (0+)
22.30 «ШУМНЫЙ ДЕНЬ». (0+)
00.25 День Патриарха. (0+)
00.40 Завет. (0+)
01.35 Святой Стефан Сурожский. Цикл: День Ангела. (0+)
01.45 Новый день. Новости на СПАСЕ. (0+)
02.45 До самой сути. С Еленой Жосул. (0+)
03.40 Res Publica. (0+)
04.30 Светлое Христово Воскресение. Пасха. Цикл: Праздники. (0+)

Православный календарь

29 апреля
Светлая седмица – сплошная.
Мцц. Агапии, Ирины и Хионии.

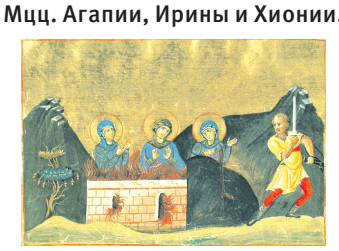

Мч. Леонида и мцц. Хариессы, Ники, Галины, Калисы, Нунехии, Василиссы, Феодоры, Ирины и иных. Икон Божией Матери Ильинско-Черниговской и Тамбовской.

Поста нет.

«Мы должны жить на земле так, как колесо вертится: только чуть одной точкой касается земли, а остальными непрестанно вверх стремится; а мы, как заляжем на землю, и встать не можем».
Прп. Амвросий Оптинский

ПЕРВЫЙ

05.00 «Доброе утро»
09.00 Новости
09.25 «Сегодня 30 апреля. День начинается». (6+)
09.55 «Модный приговор». (6+)
10.55 «Жить здорово!» (16+)
12.00 Новости с субтитрами
12.15 «Время покажет». (16+)
15.00 Новости с субтитрами
15.15 «Давай поженимся!» (16+)
16.00 «Мужское / Женское». (16+)
17.00 «Время покажет». (16+)
18.00 Новости с субтитрами
18.25 «Время покажет». (16+)
18.50 На самом деле. (16+)
19.50 «Пусть говорят». (16+)
21.00 Время
21.30 «ПО ЗАКОНАМ ВОЕННОГО ВРЕМЕНИ-2». (12+)
23.30 «Вечерний Ургант». (16+)

00.00 На ночь глядя. (16+)
01.00 «АГЕНТ НАЦИОНАЛЬНОЙ БЕЗОПАСНОСТИ». (16+)
02.50 «Модный приговор». (6+)
03.00 Новости
03.05 «Модный приговор». (6+)
03.40 «Мужское / Женское». (16+)

РОССИЯ

05.00 Утро России
09.00 Вести
09.25 Утро России
09.55 «О самом главном». (12+)
11.00 Вести
11.25 Вести. Местное время
11.45 «Судьба человека с Борисом Корчевниковым». (12+)
12.50 «60 минут». (12+)
14.00 Вести
14.25 Вести. Местное время
14.45 «Кто против?» (12+)
17.00 Вести. Местное время
17.25 «Андрей Малахов. Прямой эфир». (16+)
18.50 «60 минут». (12+)
20.00 Вести
20.45 Вести. Местное время
21.00 «СОСЕДИ. НОВЫЙ СЕЗОН». (12+)
Катя Кораблёва и Миша Ширшиков готовятся к свадьбе. На праздник приглашён Аркадий Укупник, давний знакомый тестя Кораблева. Это производит неизгладимое впечатление на жителей Колотилова! Неожиданно на свадьбе появляется беременная девушка...
01.10 «ЯБЛОЧНЫЙ СПАС». (12+)
В гости к Щербинских и Трешкиным, которые теперь практически стали одной семьей, приезжают неженатые родственники - Он и Она.

НТВ

05.00 «ПАСЕЧНИК». (16+)
06.00 «Утро. Самое лучшее». (16+)
08.10 «Мальцева»
09.00 «МУХТАР. НОВЫЙ СЛЕД». (16+)
10.00 Сегодня
10.20 «МОРСКИЕ ДЬЯВОЛЫ. СМЕРЧ». (16+)
13.00 Сегодня
13.25 Обзор. Чрезвычайное происшествие
14.00 «Место встречи»
16.00 Сегодня
16.20 Следствие вели... (16+)
17.10 «ДНК». (16+)
18.00 Новые русские сенсации. (16+)
19.00 Сегодня
19.40 «МОРСКИЕ ДЬЯВОЛЫ. РУБЕЖИ РОДИНЫ». (16+)
Батя и Багира, зная о сделке по покупке зенитных комплексов, принимают решение инсценировать побег...
20.50 «ПОДСУДИМЫЙ». (16+)
Климов инициирует судебное разбирательство, на которое Капралов привозит нож и предает его Емельяновой. Судья приобщает улику к делу и отправляет на экспертизу.
00.00 «ВСЕ ПРОСТО». (16+)
01.55 Квартирный вопрос. (0+)
03.00 Дачный ответ. (0+)
04.00 «Таинственная Россия». (16+)

СТС

06.00 Ералаш. (0+)
06.40 «Да здравствует король Джулиан!» (6+)
07.30 «Три кота». (0+)
07.45 «Приключения Вуди и его друзей». (0+)
08.30 «Уральские пельмени». (16+)
09.05 «ЭЛВИН И БУРУНДУКИ». (0+)
10.55 «ЭЛВИН И БУРУНДУКИ-2». (0+)
12.40 «ВЕЛИКОЛЕПНЫЙ». (16+)
США, 1999 г. Комедийный боевик. Джеки Чан, Шу Ки, Тони Леунг. Несравненная Бу приезжает в шумный Гонконг.
14.40 «ТРАНСФОРМЕРЫ». (12+)
17.30 «Мадагаскар». (6+)
19.15 «Мадагаскар-2». (6+)
21.00 «ТРАНСФОРМЕРЫ: МЕСТЬ ПАДШИХ». (16+)
США, 2009 г. Фантастический боевик. Шайа ЛаБаф, Меган Фокс, Джош Дюамель. Несмотря на далеко идущие планы, Сэм снова оказывается вовлечённым в войну между Автоботами и Десептиконами.
00.00 «ВЕЛИКОЛЕПНЫЙ». (16+)
02.00 «Шоу выходного дня». (16+)
04.25 «Вокруг света во время декрета». (12+)
04.45 «6 кадров». (16+)

ТНТ ГУБЕРНИЯ

07.00 «ТНТ. Best». (16+)
09.00 «Дом-2. Lite». (16+)
10.15 «Дом-2. Остров любви». (16+)
11.30 «Бородина против Бузовой». (16+)
12.30 «Спаси свою любовь». (16+)
13.30 «Большой завтрак». (16+)
14.00 «САШАТАНЯ». (16+)
15.30 «ФИЗРУК». (16+)
17.00 «ИНТЕРНЫ». (16+)
20.00 «УНИВЕР». (16+)
Маша узнает, что у Яны с Ивановым очень крутой первый танец молодых. Она решает, что у нее должен быть номер не хуже, вот только в партнерах у нее неуклюжий Валентин. Киселев решает отправить Нике свое эротическое фото. Но ошибается и отправляет не тому человеку. Совсем не тому - коменде.
21.00 «Импровизация». (16+)
22.00 «Шоу «Студия Союз». (16+)
23.00 «Дом-2. Город любви». (16+)
00.00 «Дом-2. После заката». (16+)
01.00 «Песни». (16+)
02.35 «Открытый микрофон». (16+)
05.10 «ТНТ. Best». (16+)

РЕН

05.00 «Территория заблуждений» с Игорем Прокопенко. (16+)
06.00 11.00 «Документальный проект». (16+)
07.00 «С бодрым утром!» (16+)
08.30 12.30 16.30 19.30 23.00 «Новости». (16+)
09.00 «Военная тайна» с Игорем Прокопенко. (16+)
12.00 16.00 19.00 «Информационная программа 112». (16+)
13.00 23.25 «Загадки человечества с Олегом Шишкиным». (16+)
14.00 «Засекреченные списки». (16+)
17.00 04.30 «Тайны Чапман». (16+)
18.00 03.45 «Самые шокирующие гипотезы». (16+)
20.00 «НЕКУДА БЕЖАТЬ». (16+)

США, 1993 г. Боевик. Жан-Клод Ван Дамм, Розанна Аркетт, Киран Левайн, Тиффани Тоубмэн.
22.00 «Водить по-русски». (16+)
00.30 «ЭФФЕКТ КОЛИБРИ». (16+)
02.15 «В ДВИЖЕНИИ». (16+)

ИНФОРМАЦИОННО-РАЗВЛЕКАТЕЛЬНЫЕ

ПЯТНИЦА

05.00 «БОЛЬШИЕ ЧУВСТВА». (16+)
05.10 Барышня-крестьянка. (16+)
06.55 Школа Доктора Комаровского. Классный журнал-2. (12+)
07.30 Орел и Решка. По морям-2. (16+)
10.00 На ножах. (16+)
18.30 Орел и решка. Семья. (16+)
Ведущие популярного трэвел-шоу побывали, кажется, во всех уголках земного шара.
23.00 «ВСЕ МОГУ». (16+)
00.30 «ОЧЕНЬ СТРАШНОЕ КИНО». (18+)
02.00 «СЕКС В БОЛЬШОМ ГОРОДЕ». (16+)
04.30 «ПОЛОВИНКИ». (16+)

ЧЕ

06.00 «Улетное видео. Лучшее». (16+)
07.30 «ГАРДЕМАРИНЫ, ВПЕРЁД!» (0+)
СССР, 1987 г. Приключенческий фильм. Действие фильма происходит в XVIII веке.
13.15 «ВИВАТ, ГАРДЕМАРИНЫ!» (0+)
16.10 «ГАРДЕМАРИНЫ-3». (0+)
18.30 «ГАРДЕМАРИНЫ, ВПЕРЁД!» (0+)
00.30 «Опасные связи». (18+)
02.20 «БРАТ ЗА БРАТА-3». (16+)
03.05 «КАРТОЧНЫЙ ДОМИК». (16+)
05.20 «Улетное видео». (16+)

ОТР

05.00 11.05 «Прав!Да?» (12+)
05.55 12.05 23.25 «Большая страна». (12+)
06.30 «Нормальные ребята». (12+)
07.10 10.40 15.45 «Гора Самоцветов». (0+)
07.40 15.15 «Календарь»
08.10 «Дачи». (12+)
09.00 10.05 16.05 17.05 «ИСАЕВ». (12+)
10.00 11.00 12.00 13.00 15.00 16.00 17.00 21.00 Новости
12.35 23.00 «Будущее уже здесь». (12+)
13.20 18.00 00.25 ОТРажение
17.50 «Медосмотр». (12+)
21.05 Шоу Филиппа Киркорова «Я». (12+)
00.00 «От автора». (12+)

Ю

05.00 «Обмен жёнами». (16+)
06.05 «В теме». (16+)
06.30 «ТРОПИКАНКА». (12+)
07.25 «КЛОН». (16+)
08.20 «Женись на мне». (16+)
09.20 «КЛОН». (16+)
10.20 «Обмен жёнами». (16+)
11.55 «Мастершеф». (16+)
15.50 «Обмен домами». (16+)
Реалити, в котором семьи из разных стран обмениваются домами, чтобы пережить настоящее приключение.
19.00 «КЛОН». (16+)
21.00 «Я стесняюсь своего тела». (16+)
01.20 «В теме». (16+)
01.50 «МЫСЛИТЬ КАК ПРЕСТУПНИК». (16+)
03.20 «Обмен жёнами». (16+)

МИР

06.00 Мультфильмы. (0+)
06.25 «СЕРДЦА ЧЕТЫРЕХ». (12+)
08.20 «СКАЗКА О ПОТЕРЯННОМ ВРЕМЕНИ»
10.00 Новости
10.15 «Д'АРТАНЬЯН И ТРИ МУШКЕТЕРА». (0+)
15.40 «НЕУЛОВИМЫЕ МСТИТЕЛИ». (12+)
16.00 Новости
16.15 «НЕУЛОВИМЫЕ МСТИТЕЛИ». (12+)
17.40 «НОВЫЕ ПРИКЛЮЧЕНИЯ НЕУЛОВИМЫХ». (12+)
19.00 Новости
19.15 «НОВЫЕ ПРИКЛЮЧЕНИЯ НЕУЛОВИМЫХ». (12+)
19.55 «КОРОНА РОССИЙСКОЙ ИМПЕРИИ, ИЛИ СНОВА НЕУЛОВИМЫЕ». (12+)
22.45 «ДВЕНАДЦАТЬ СТУЛЬЕВ». (12+)
04.30 «ТОНКИЕ НИТИ ЛЮБВИ». (16+)

РЕТРО

00.55, 01.55 Песня-83. (12+)
03.10 «ВОЛГА-ВОЛГА». (12+)
04.45 Мультфильм. (6+)
05.50 Киноистории Глеба Скороходова. «Ко мне, Мухтар!» (12+)
06.00, 07.05 Песня-83. (12+)
08.20 Мультфильмы. (6+)
09.20, 10.40 «ТЕАТР». (12+)
12.00 Мультфильм. (6+)
12.25 Мультфильм. (0+)
12.40 «КАПИТАН НЕМО». (12+)
13.55 «ЛЕДИ ИСЧЕЗАЕТ». (16+)
15.45 Моцарт - суперзвезда. (12+)
16.55 Советские биографии. С. М. Киров. (16+)
17.50 Мультфильм. (12+)
18.00 «ВЕСЕЛЫЕ РЕБЯТА». (12+) СССР, 1934 г.
19.40 На сопках Маньчжурии. (12+)
20.40 «ЛЕДИ И РАЗБОЙНИК». (12+)
22.25, 23.35 Песня-83. (12+)

ДЕТСКИЕ

КАНАЛ DISNEY

05.00, 07.05 «Пёс Пэт». (6+)
05.25 «Жужики». (6+)
06.15 «Зак Шторм - Супер-пират». (6+)
08.00 «Герои в масках». (0+)
08.30 «Дружные мопсы». (0+)
09.00 «Удивительная Ви». (6+)
09.30 «Изысканная Нэнси Клэнси». (0+)
10.00 «София Прекрасная». (0+)
10.30 «Елена - принцесса Авалора». (0+)
11.00 «Хранитель Лев». (0+)
11.30 «Гигантозавр». (0+)
12.00 «Лис и пёс-2». (0+)
Оказавшись на шумной сельской ярмарке, Тод и Копер знакомятся с вокальной группой, состоящей из бродячих собак. Копер присоединяется к коллективу, несмотря на то, что у него есть хозяева, и он вовсе не бездомный щенок. Все было бы хорошо, если бы у Копера не появились недоброжелатели...»
13.25 «Мультачки: Байки Мэтра». (0+)
14.00 «Город героев: Новая история». (6+)
18.10 «Леди Баг и Супер-Кот». (6+)
19.05 «Рапунцель: История продолжается». (6+)
19.30 «Горбун из Нотр-Дама-2». (6+)
20.50 «История игрушек и ужасов». (6+)
21.20 «Звёздная принцесса и силы зла». (12+)
22.00 «Звёздные Войны: Сопротивление». (6+)
22.30 «Человек-Паук». (12+)
23.20 «Стражи Галактики». (12+)
00.20 «ОДНАЖДЫ В СКАЗКЕ». (12+)

КАРУСЕЛЬ

05.00 «Ранние пташки». (0+)
06.55 «Чик-зарядка». (0+)
07.00 «С добрым утром, малыши!» (0+)
07.30 «Чик-зарядка». (0+)
07.35 «Хэтчималс. Приключения в Хэтчитопии». (0+)
07.40 «Мончичи». (0+)
08.30 «Ми-Ми-Мишки». (0+)
09.20 «Лапы, морды и хвосты». (0+)
09.40 «Союзмультфильм» представляет: «Аленький цветочек». (0+)
10.25 «Роботы-поезда». (0+)
11.00 «Суперкрылья. Джетт и его друзья». (0+)
11.30 «Шаранавты. Герои космоса». (6+)
12.15 «Тобот». (6+)
12.40 «Металионы». (6+)
13.05 «Ералаш». (6+)
13.50 «ЛЕГО Сити». (0+)
14.00 «Навигатор. Новости». (0+)
14.10 «Гризли и лемминги». (6+)
14.55 «Шоу Тома и Джерри». (6+)
16.10 «Клуб Винкс». (6+)
17.00 «Лунтик и его друзья». (0+)
18.10 «Нелла - отважная принцесса». (0+)
19.00 «Томас и его друзья. Большой мир! Большие приключения!» (0+)
19.10 «Буба». (6+)
20.15 «Деревяшки». (0+)
20.30 «Спокойной ночи, малыши!» (0+)
20.45 «Три кота». (0+)
22.00 «Трансформеры. Киберселенная». (6+)
22.25 «Инфинити Надо». (6+)
22.50 «Новые Луни Тюнз». (6+)
23.55 «Огги и тараканы». (6+)
01.00 «Смешарики». (0+)
02.20 «Пожарный Сэм». (0+)
03.20 «Машкины страшилки». (0+)
04.35 «Лентяево». (0+)

ПОЗНАВАТЕЛЬНЫЕ

DISCOVERY CHANNEL

06.00 Махинаторы. (12+)
07.00 Быстрые и громкие. (12+)
08.00, 08.30 Как это устроено? (12+)
09.00, 09.30 Охотники за реликвиями. (16+)
10.00, 11.00 Братья Дизель. (16+)
12.00 Махинаторы. (12+)
13.00, 13.30 Как это устроено? (12+)
14.00 Махинаторы. (12+)
15.00 Быстрые и громкие. (12+)
16.00 Золотая лихорадка. (16+)
17.00 Грязная работенка: Ныряльщик за губками. (12+) Майк отправляется во Флориду собирать губки со дна моря. Затем он отвечает на письма телезрителей и вспоминает свою борьбу с металлическим шлагбаумом на заброшенной шахте.
18.00 Охотники за старьем. (12+)
19.00, 19.30 Как это устроено? (12+)
20.00 Махинаторы. (12+)
21.00, 21.30 Охотники за реликвиями. (16+)
22.00 Преступники Третьего рейха. (16+)
23.00 Лучший оружейник. (16+)
00.00 Не пытайтесь повторить. (16+)
00.55 Неизвестная экспедиция. (16+)
01.50 Махинаторы. (12+)
02.40 Быстрые и громкие. (12+)
03.30 Охотники за старьем. (12+)
04.20 Лучший оружейник. (16+)
05.10 Не пытайтесь повторить. (16+)

VIASAT HISTORY

06.00 Кельты: кровью и железом. (12+)
07.00 Музейные тайны. (12+)
07.45 Смертоносный интеллект. (12+)
08.35 Заговор. (12+)
09.25 История тайных обществ. (16+)
10.15 История Европы. (12+)
11.10 Владыки Тихоокеанского побережья. (12+)
12.10 Смертоносный интеллект. (12+)
12.55 Заговор. (12+)
13.45 Вулканическая одиссея. (12+)
14.35 Ева Браун: жизнь и смерть с фюрером. (12+)
15.25 Невероятные изобретения. (12+)
15.55 Невероятные изобретения. (6+)
16.30 История тайных обществ. (16+)
17.20 История Европы. (12+)
18.15 Владыки Тихоокеанского побережья. (12+)
19.20 Смертоносный интеллект. (12+)
20.10 Проект «Наци». Дьявольский замысел. (16+)
21.10 Загадки Египта. (12+)
22.00 Ева Браун: жизнь и смерть с фюрером. (12+)
22.45 Тайны Египетских пирамид. (12+)
23.40 Вторая мировая в цвете. (12+)
00.35 Карл Плагге: нацист-праведник
01.40 Запретная история. (12+)
02.30, 03.15 Музейные тайны. (12+)
04.00, 04.25 Невероятные изобретения. (12+)
04.55 История тайных обществ. (16+)
05.45 История Европы. (12+)

NG

06.00 Научные глупости. (16+)
06.30 Bugatti Chiron: Улучшая совершенство. (16+)
07.20 Авто-SOS. (16+)
08.10 Машины: разобрать и продать. (16+)
09.05 Египет с величайшим исследователем в мире. (16+)
09.55 Затеряться в Корее. (16+)
10.45, 11.40 Короли рыбалки. (16+)
12.30 Золото Юкона. (16+)
13.20 Осушить океан. (16+)
14.15 Паранормальное. (16+)
15.10 Bugatti Chiron: Улучшая совершенство. (16+)
16.00 Расследование авиакатастроф. (16+)
16.50 Международный аэропорт Дубай. (16+)
17.40 Авто-SOS. (16+)
18.35 Египет с величайшим исследователем в мире. (16+)
19.25 Паранормальное. (16+)
20.15 Инстинкт выживания, Китай. (16+)
21.05, 22.00 Авто-SOS. (16+)
22.50 Паранормальное. (16+)
23.45 Суперсооружения Третьего рейха: Война с Америкой. (16+)
00.35 Злоключения за границей. (16+)
01.25 Авто-SOS. (16+)
02.10 Международный аэропорт Дубай. (16+)
02.55 Расследование авиакатастроф. (16+)
03.40, 04.30 Авто-SOS. (16+)
05.15 Научные глупости. (16+)
05.40 Увлекательная наука. (16+)

В ПРОГРАММЕ ВОЗМОЖНЫ ИЗМЕНЕНИЯ ПО НЕЗАВИСЯЩИМ ОТ РЕДАКЦИИ ПРИЧИНАМ.

сериалы
фильмы

(0+) рекомендуется детям любого возраста. (6+) не рекомендуется детям до 6 лет. (12+) не рекомендуется детям до 12 лет. (16+) не рекомендуется лицам моложе 16 лет. (18+) не рекомендуется лицам моложе 18 лет.

Телепрограмма предоставлена компанией ЗАО «Сервис-ТВ». Знаком возрастного ограничения не отмечены телепередачи, транслируемые в эфире без предварительной записи или являющиеся информационной продукцией, имеющей значительную историческую, художественную или иную культурную ценность для общества, или предназначенные для детей, не достигших возраста 6 лет

РОССИЯ К Культура

06.30 Новости культуры
06.35 «Пешком...»
07.00 Новости культуры
07.05 Цвет времени
07.15 «СОЛЯРИС». (12+)
10.00 Новости культуры
10.15 «Наблюдатель»
11.10 XX век
12.20 «Мировые сокровища»
12.40 «Мы - грамотеи!»
13.20 «Играем» Покровского»
14.05 «Видимое невидимое»
15.00 Новости культуры
15.10 «Эрмитаж»
15.40 «Белая студия»
16.20 Петр Андржевский, Кент Нагано и Монреальский симфонический оркестр
18.05 «Больше, чем любовь»
19.30 Новости культуры
19.45 «Главная роль»
20.05 «Линия жизни»
21.00 «СЛЕДСТВИЕ ВЕДУТ ЗНАТОКИ». (0+)
СССР, 1991 г. Детектив. Георгий Мартынюк, Леонид Каневский, Эльза Леждей, Юрий Каюров. Прославленная троица «знатоков» вместе с не менее знаменитым ОБХСС расследуют хищения на овощной базе.
23.30 Новости культуры
23.50 XX век
01.00 «ДОЖДЬ В ЧУЖОМ ГОРОДЕ»
02.05 «Возрождение дирижабля»
02.45 Цвет времени

ТВЦ

06.00 «Настроение»
08.00 «Доктор И...» (16+)
08.35 «НЕ МОГУ СКАЗАТЬ «ПРОЩАЙ». (12+)

10.25 «Татьяна Буланова. Не бойтесь любви». (12+)
11.30 События
11.50 «РОЗМАРИ И ТАЙМ». (12+)
13.40 Мой герой. (12+)
14.30 События
14.50 Город новостей
15.05 «ДОКТОР БЛЕЙК». (12+)
Всеми любимого старого приходского священника находят убитым в церковной исповедальне...
17.00 «Естественный отбор». (12+)
17.50 «СФИНКСЫ СЕВЕРНЫХ ВОРОТ». (12+)
19.40 События
20.00 Петровка, 38. (16+)
20.20 «Право голоса». (16+)
22.00 События
22.30 «10 самых...» (16+)
23.05 «Мужчины Нонны Мордюковой». (16+)
00.00 События. 25-й час
00.35 «КАССИРШИ». (12+)
04.15 «Удар властью. Павел Грачев». (16+)
05.05 «Дворжецкие. На роду написано...» (12+)

ТВ-3

06.00 «Мультфильмы». (0+)
09.20 «Слепая». (16+)
11.00 «Гадалка». (16+)
12.00 «Не ври мне». (12+)
15.00 «Мистические истории». (16+)
16.00 «Гадалка». (16+)
17.00 «Очевидцы». (16+)
17.35 «Слепая». (16+)
18.40 «КОСТИ». (12+)
В Англии, Бреннан читает лекции в Оксфорде, пока Бут консультирует сотрудников Скотланд-Ярда. Местные власти просят их помочь в расследовании убийства богатой наследницы...
21.15 «ГРИММ». (16+)
У четырёх трупов на парковке обнаружены на ладонях одинаковые татуировки. Ник припоминает, что видел такую же у одной из жертв преступления... Между тем Монро узнаёт, что именно капитан Ренард разрушил заклятье, действующее на Джульетту...
23.00 «ГОЛЛИВУДСКИЕ КОПЫ». (12+)

01.30 «ЭЛЕМЕНТАРНО». (16+)
05.15 «Тайные знаки». (12+)

ДОМАШНИЙ

06.30 «6 кадров». (16+)
06.50 «Удачная покупка». (16+)
07.00 «Понять. Простить». (16+)
07.30 «6 кадров». (16+)
07.40 «По делам несовершеннолетних». (16+)
08.40 «Давай разведёмся!» (16+)
09.40 «Тест на отцовство». (16+)
10.45 «Реальная мистика». (16+)
12.55 «Понять. Простить». (16+)
14.00 «СОВСЕМ ДРУГАЯ ЖИЗНЬ». (16+)
18.00 «6 кадров». (16+)
19.00 «ПРОВИНЦИАЛЬНАЯ МУЗА». (16+)

Россия, 2012 г.
23.05 «ЖЕНСКИЙ ДОКТОР-3». (16+)
00.00 «6 кадров». (16+)
00.30 «ПОДКИДЫШИ». (16+)
02.25 «Понять. Простить». (16+)
02.55 «Реальная мистика». (16+)
04.35 «Тест на отцовство». (16+)
05.25 «6 кадров». (16+)
05.35 «Домашняя кухня». (16+)

5-Й КАНАЛ

05.00 «Известия»
05.20 «Страх в твоем доме». (16+)
09.00 «Известия»
09.25 «ЛЮБОВЬ ПОД ПРИКРЫТИЕМ». (16+)
11.20 «АФГАНСКИЙ ПРИЗРАК». (16+)
13.00 «Известия»
13.25 «АФГАНСКИЙ ПРИЗРАК». (16+)
Россия, 2008 г. Боевик. Алексей Анищенко, Ольга Павловец. Андрей Потемкин - выпускник пограничного училища.
18.30 «Известия»
19.00 «СЛЕД». (16+)
01.20 «ДЕТЕКТИВЫ». (16+)

ЗВЕЗДА

06.00 Сегодня утром
08.00 13.00 18.00 21.15 Новости дня
08.15 18.30 «Специальный репортаж». (12+)
08.30 «Не факт!» (6+)
09.35 10.05 13.15 **«ГЛАВНЫЙ КАЛИБР».** (16+)
10.00 14.00 Военные новости
13.50 14.05 **«ОПЕРАЦИЯ «ГОРГОНА».** (16+)
18.50 «Мотоциклы Второй Мировой войны». (6+)
19.40 «Легенды армии»
20.25 «Улика из прошлого»
21.25 «Открытый эфир»
23.00 «Между тем». (12+)
23.30 «ВОКЗАЛ ДЛЯ ДВОИХ». (6+)

ГУБЕРНИЯ ВОРОНЕЖ

05.00 07.30 09.30 «Утро вместе». (12+)
07.00 09.00 12.00 14.00 16.00 19.30 21.30 02.30 «Губернские новости». (12+)
11.00 00.30 «Тайны века» Далида. По лезвию славы. (16+)
12.15 14.30 «Область спорта». (12+)
12.30 14.45 «Депутатский журнал»
12.45 15.00 «Полицейский вестник». (12+)
13.00 03.45 «Открытая наука». (12+)
13.30 «Такие разные». (12+)
15.15 04.15 «Мастер-класс». (12+)
16.30 «ТАКСИ». (0+)
17.00 «Заметные люди». (12+)
17.45 01.30 «Собрание сочинений». (12+)
18.00 «Ноль пятый». (12+)
18.45 20.45 01.45 «Агентство хороших новостей. Мир». (12+)
19.00 21.00 02.00 «Актуальное интервью». (12+)
19.15 21.15 02.15 «Народный ликбез». (12+)
20.00 22.00 03.00 «Арт-проспект». (12+)
20.15 22.15 03.15 «Футбол губернии». (12+)
22.45 «БЕЛЫЕ РОСЫ». (12+)
00.15 «Звёздное интервью». (12+)

СПОРТ

МАТЧ! ТВ

06.00 «Вся правда про...» (12+)
06.30 «Жестокий спорт». (16+)
07.00 08.55 12.20 17.25 21.00 Новости
07.05 12.25 18.05 23.55 Все на Матч!
09.00 Футбол. Российская Премьер-лига. (0+)
10.50 Тотальный футбол. (12+)
11.50 «Тренерский штаб». (12+)
12.55 Футбол. Лига чемпионов. 1/4 финала. (0+)
14.55 17.35 Специальный репортаж. (12+)
15.25 Футбол. Лига чемпионов. 1/4 финала. (0+)
18.30 Гандбол. Чемпионат России. Женщины. 1/2 финала
21.05 Все на футбол!
21.50 Футбол. «Тоттенхэм» (Англия) - «Аякс» (Нидерланды). Лига чемпионов. 1/2 финала. Прямая трансляция
00.25 «НОВАЯ ПОЛИЦЕЙСКАЯ ИСТОРИЯ». (16+)
02.45 Профессиональный бокс. (16+)
05.30 «КОМАНДА МЕЧТЫ». (12+)

EUROSPORT 1

00.00 Снукер. Чемпионат мира. 10-й день. (0+)
01.05 Велоспорт. Льеж - Бастонь - Льеж. (0+)
02.30 Снукер. Чемпионат мира. 10-й день. (0+)
04.00 Автогонки. WTCR. Хунгароринг. 2-я гонка. (0+)
04.45 Автогонки. WTCR. Хунгароринг. 3-я гонка. (0+)
05.30 Автогонки. Формула Е. Париж. (0+)
06.00, 11.05 Велоспорт. Льеж - Бастонь - Льеж. (0+)
07.00 Снукер. Чемпионат мира. 10-й день. (0+)
09.30 Автогонки. WTCR. Хунгароринг. 3-я гонка. (0+)
10.00 Фехтование. Серия Гран-при. Обзор. (0+)
12.00 Снукер. Чемпионат мира. 1/4 финала. Прямая трансляция. (0+)
15.00, 19.30 Снукер. Чемпионат мира. 1/4 финала. (0+)
16.30, 20.30 Снукер. Чемпионат мира. 1/4 финала. Прямая трансляция. (0+)
20.00 «Лучшее из конного спорта». (0+)

МУЗЫКА

МУЗ-ТВ

05.00 Сделано в 90-х. (16+)
06.00 Pro-Новости. (16+)
06.10 10 самых горячих клипов дня. (16+)
06.55 PRO-Клип. (16+)
07.00 Каждое утро. (16+)
08.45 Pro-Новости. (16+)
09.00 R'n'B чарт. (16+)
10.00 Победитель битвы номинантов. (16+)
10.30 МузРаскрутка. (16+)
11.00 Check-In на Муз-ТВ. (16+)
11.40 Top чарт Европы плюс. (16+)
12.45 Pro-Новости. (16+)
13.00 50 лучших клипов Поп-Короля! (16+)
18.00 Pro-Новости. (16+)
18.15 Муз-ТВ чарт. (16+)
19.20 10 самых с Лерой Кудрявцевой. (16+)
19.50 Юбилейный концерт Филиппа Киркорова. (16+)
00.00 Золотая лихорадка. (16+)
01.00 Неспиннер. (16+)

КИНО И СЕРИАЛЫ

TV1000

06.10 «ОСЕНЬ В НЬЮ-ЙОРКЕ». (12+)
08.15 «Турбо». Мультфильм. (6+)
10.05 «СФЕРА». (16+)
12.15 «СТОЙ! ИЛИ МОЯ МАМА БУДЕТ СТРЕЛЯТЬ». (16+)
13.55 «ПЕРЕМОТКА». (16+)
15.55 «ТАЙНА СЕМИ СЕСТЁР». (16+)
18.15 «ОСЕНЬ В НЬЮ-ЙОРКЕ». (12+)
20.20 «ГОЛАЯ ПРАВДА». (16+) США, 2009 г. В ролях: Кэтрин Хайгл, Джерард Батлер, Бри Тёрнер, Эрик Винтер, Ник Сирси
22.25 «12 ЛЕТ РАБСТВА». (16+)
01.10 «КОРОЛЕВА ИСПАНИИ». (18+)
03.50 «ИГРА ЭНДЕРА». (12+)

TV1000 РУССКОЕ КИНО

06.20 «ПРО ЛЮБОFF». (16+)
08.30 «ПОДАРИ МНЕ ЛУННЫЙ СВЕТ». (12+)
10.20 «БАБЛО». (16+)
12.10 «ТЁМНЫЙ МИР: РАВНОВЕСИЕ». (12+)
14.05 «КУХНЯ. ПОСЛЕДНЯЯ БИТВА». (12+)
16.20, 17.05 «ТРИ СЧАСТЛИВЫХ ЖЕНЩИНЫ». (12+)
18.20 «КУРЬЕР ИЗ «РАЯ». (12+)
20.20 «СЕМЬ УЖИНОВ». (12+) Россия, 2019 г. В ролях: Роман Курцын, Полина Максимова, Елена Яковлева
22.10 «НЕБЕСНЫЙ СУД». (16+)
00.10 «ПОБЕГ». (16+)
02.40 «КИЛИМАНДЖАРА». (16+)
04.20, 05.00 «ТРИ СЧАСТЛИВЫХ ЖЕНЩИНЫ». (12+)

ДОМ КИНО

08.00 «СВАТЫ». (16+)
11.45 «СИРОТА КАЗАНСКАЯ». (12+)
13.15 «ХОЗЯИН ТАЙГИ». (12+)
14.50 «ДАЙТЕ ЖАЛОБНУЮ КНИГУ». (6+) СССР, 1964 г. В ролях: Лариса Голубкина, Анатолий Кузнецов, Олег Борисов, Анатолий Папанов, Юрий Никулин
16.30 «ПО СЕМЕЙНЫМ ОБСТОЯТЕЛЬСТВАМ». (12+) СССР, 1977 г. В ролях: Галина Польских, Евгений Евстигнеев, Марина Дюжева, Евгений Стеблов
19.00 «СВАТЫ». (16+)
23.50 «УБОЙНАЯ СИЛА». (16+)
03.35 «МЫ ВЕСЕЛЫ, СЧАСТЛИВЫ, ТАЛАНТЛИВЫ». (12+)

РУССКИЙ ИЛЛЮЗИОН

00.15 «НЕУЛОВИМАЯ ЧЕТВЕРКА». (16+)
02.30 «ВОРОШИЛОВСКИЙ СТРЕЛОК». (16+)
04.05 «СТИЛЯГИ». (16+)
06.20 «КУРОРТНЫЙ ТУМАН». (16+)
08.00 «ВОР». (16+)
09.45, 10.40 «НАЗАД В СССР». (16+)
11.40 «ПОБЕГ». (16+)
13.50 «СТАРУХИ». (12+)
15.40 «СУПЕРМЕНЕДЖЕР». (16+)
17.10 «АНТИКИЛЛЕР». (16+) Боевик, Россия, 2002 г.
19.10, 19.55 «НАЗАД В СССР». (16+)
20.50 «БОГИНЯ: КАК Я ПОЛЮБИЛА». (16+) Драма, Россия, 2003 г.
22.40 «НОЧНЫЕ СЁСТРЫ». (16+) Комедия, мелодрама, Россия, 2007 г.

КИНОКОМЕДИЯ

00.55 «АФЕРИСТЫ ПОНЕВОЛЕ». (18+)
02.40 «НЕАДЕКВАТНЫЕ ЛЮДИ». (16+)
04.40 «НУ, ЗДРАВСТВУЙ, ОКСАНА СОКОЛОВА!» (16+)
06.40 «СУПЕРБОБРОВЫ»
08.30 «ДНЕВНИК КАРЬЕРИСТКИ». (16+)
10.15 «ЧЕТВЕРО ПРОТИВ БАНКА». (16+)
12.05 «УЛЬТРААМЕРИКАНЦЫ». (18+)
14.00 «БОЛЬШЕ, ЧЕМ ДРУГ». (16+)
15.55 «БОЛЬШОЙ СОЛДАТ». (16+)
17.50 «СУПЕРГЕРОЙСКОЕ КИНО». (16+)
19.30 «БЕЗ ТОРМОЗОВ». (16+)
21.10 «АМЕЛИ». (16+)
23.30 «ЧТО ТВОРЯТ МУЖЧИНЫ». (18+)

SONY CHANNEL

06.00, 17.10 «БЕДНАЯ НАСТЯ». (12+)
06.45, 18.00 «ГОРОД ХИЩНИЦ». (16+)
08.45, 20.00 00.15 «ОТЧАЯННЫЕ ДОМОХОЗЯЙКИ». (16+)
10.15, 21.30, 03.45 «НОВЫЙ АМСТЕРДАМ». (16+) 1 сезон. Сериал. США, 2018 г.
11.00 Правила моей кухни. (16+)
12.00, 04.30 Проект Подиум. (16+)
13.30 «ОХОТНИК ЗА ГОЛОВАМИ». (16+)
15.20 «КРАТКИЙ КУРС СЧАСТЛИВОЙ ЖИЗНИ». (16+)
22.15, 02.45 «ЧУЖЕСТРАНКА». (16+)
23.15, 01.45 «СЕКС В БОЛЬШОМ ГОРОДЕ». (18+)

ФЕНИКС+ КИНО

08.00, 09.00, 16.00, 17.00, 00.00, 01.00 «ТАТЬЯНИН ДЕНЬ». (12+)
10.00, 11.00, 18.00, 19.00, 02.00, 03.00 «ЖАРКИЙ ЛЕД». (16+)
12.00, 13.00 «ЛЮБОВЬ ПО ПРИКАЗУ». (16+)
14.00, 15.00 «МАМА- ДЕТЕКТИВ». (16+) Сериал. Комедийный детектив, Россия, 2013 г.
20.00, 21.00 «ОХОТНИКИ ЗА БРИЛЛИАНТАМИ». (16+)
22.00, 23.00 «ВЛЮБЛЕННЫЕ ЖЕНЩИНЫ». (16+)
04.00, 05.00 «ЗОЯ». (16+)
06.00, 07.00 «БОГИНЯ ПРАЙМ-ТАЙМА». (16+)

FOX LIFE

06.00 «ЛЮЦИФЕР». (16+)
06.45 «ЖИЗНЬ В ДЕТАЛЯХ». (16+)
07.10, 08.00, 02.10, 02.50 «АНАТОМИЯ СТРАСТИ». (16+)
08.50, 09.20 Готовим быстро и легко с Джейми Оливером. (12+)
09.50 «ОДНАЖДЫ В СКАЗКЕ». (12+)
10.40, 21.00, 01.20 «ФИЛАРМОНИЯ». (16+)
11.35, 12.25, 05.25 «КАСЛ». (16+)
13.10, 13.55, 14.45, 15.30, 16.15, 17.05, 17.50, 18.40, 19.25, 20.10 «ПОЖАРНАЯ ЧАСТЬ № 19». (16+) 1 сезон. Сериал. США, 2018 г.
21.55 «ДОБРАЯ ВЕДЬМА». (16+)
23.25, 00.25, 03.35, 04.30 «КАНДИС РЕНУАР». (16+)

ПРАВОСЛАВНЫЙ КАНАЛ

СПАС

05.00 Женская половина. (0+)
06.00 Завет. (0+)
07.00 Новый день. Новости на СПАСЕ. (0+)
08.00 Паисий Святогорец. Фильм 2. Начало монашеского пути. (0+)
09.00, 14.30 Монастырская кухня. (0+)
09.30 Мультфильмы на СПАСЕ. (0+)
09.55 «ЗОЛУШКА». (0+)
11.30 Праздники. Цикл: Человек перед Богом. (0+)
12.00 Не верю! Разговор с атеистом. (0+)
13.00 Прямая линия. Ответ священника. (0+)
15.00 Светлое Христово Воскресение. Пасха. Цикл: Праздники. (0+)
15.30 «Свет неугасимый». Мультфильм. (0+)
16.00 «ШУМНЫЙ ДЕНЬ». (0+)
18.00 Завет. (0+)
19.00 Новый день. Новости на СПАСЕ. (0+)
20.00 Прямая линия. Ответ священника. (0+)
21.30 До самой сути. С Еленой Жосул. (0+)
22.30 «ЗА ВИТРИНОЙ УНИВЕРМАГА». (0+) СССР, 1955 г.
00.20 День Патриарха. (0+)
00.35 Завет. (0+)
01.30 Святой Иоанн Предтеча. (0+)
01.45 Новый день. Новости на СПАСЕ. (0+)
02.45 До самой сути. С Еленой Жосул. (0+)
03.40 Прямая линия. Ответ священника. (0+)

Православный календарь

30 апреля
Светлая седмица – сплошная.
Иверской иконы Божией Матери.

Сщмч. Симеона, еп. Персидского, и с ним мчч. Авделая и Анании пресвитеров, Хусдазата евнуха, Фусика, Азата, мч. Аскитреи и иных многих. Прп. Акакия, еп. Мелитинского. Прп. Зосимы, игумена Соловецкого. Мч. Адриана. Свт. Агапита, папы Римского. Преподобномучеников 600 отцов Давидо-Гареджийских (Груз.). Обретение мощей прп. Александра Свирского. Прп. Паисия Киевского, Христа ради юродивого. Св. Михаила исп., пресвитера. Шуйской иконы Божией Матери «Одигитрия». Сщмч. Феодора пресвитера.

Поста нет.

« Крещеные младенцы видят небесные Таинства: поскольку они чисты, их вносят к Причастию святые ангелы, которые всегда видят лице Божие».
Старец Паисий Святогорец

ПЕРВЫЙ

06.00 Новости
06.10 «АННА ГЕРМАН». (12+)
08.10 «Играй, гармонь, в Кремле!» (12+)
10.00 Первомайская демонстрация на Красной площади
10.45 «Я вижу свет». Концерт Александра Розенбаума. (12+)
12.00 Новости с субтитрами
12.15 «КОРОЛЕВА БЕНЗОКОЛОНКИ». (0+)
13.40 «ПОЛОСАТЫЙ РЕЙС». (0+)
15.25 «БЕЛЫЕ РОСЫ». (12+)

17.10 «ВЕСНА НА ЗАРЕЧНОЙ УЛИЦЕ». (0+)
19.00 «Шансон года». (16+)
21.00 Время
21.20 «ПО ЗАКОНАМ ВОЕННОГО ВРЕМЕНИ-2». (12+)
23.20 На ночь глядя. (16+)
00.15 «АГЕНТ НАЦИОНАЛЬНОЙ БЕЗОПАСНОСТИ». (16+)
02.15 На самом деле. (16+)
03.05 «Модный приговор». (6+)
03.50 «Мужское / Женское». (16+)
04.35 «Давай поженимся!» (16+)
05.20 «Контрольная закупка». (6+)

РОССИЯ

05.10 «ТАМ, ГДЕ ТЫ». (12+)
07.00 «СЕРДЦЕ НЕ КАМЕНЬ». (12+)
10.30 Юбилейный концерт Филиппа Киркорова
14.00 Вести
14.25 «УКРОЩЕНИЕ СВЕКРОВИ». (12+)
Инга и Андрей были бы самой счастливой парой, если бы не одно «но». Мама! А точнее Анна Михайловна - невыносимая свекровь и домашний тиран!
17.00 «ОПЕРАЦИЯ «Ы» И ДРУГИЕ ПРИКЛЮЧЕНИЯ ШУРИКА»
19.00 «100ЯНОВ». (12+)
20.00 Вести
20.30 «НОВЫЙ МУЖ». (12+)
Тамара Волина живет в Москве вместе с мужем Владимиром и дочерью Настей. Тамара - родом из деревни, а ее муж - ученый из профессорской семьи. Однако ни воспитание, ни образование не помогли Владимиру стать достойным человеком.
00.30 «ЛЮБОВЬ НА МИЛЛИОН». (12+)
В родной приморский городок после пятилетнего отсутствия возвращается Олег Шишкин. За это время из талантливого программиста, он превратился в миллионера.
02.50 «ГЮЛЬЧАТАЙ». (12+)

НТВ

04.40 «СЕМИН». (16+)
08.00 Сегодня
08.20 «СЕМИН». (16+)
В городе убиты несколько молодых привлекательных женщин. Ниточки расследования ведут в польское посольство, так как все убитые имели паспорта с открытой польской визой. Маньяк получает кличку Хирург...
10.00 Сегодня
10.20 Следствие вели... (16+)
16.00 Сегодня
16.20 Следствие вели... (16+)
19.00 Сегодня
19.20 «ОТПУСК ЗА ПЕРИОД СЛУЖБЫ». (16+)
Сержант-контрактник Игорь Беликов берёт незапланированный отпуск, чтобы навестить якобы больного отца. По дороге домой он волей случая становится пешкой в игре криминальных структур...
23.25 «Все звезды майским вечером». (12+)
В выходные телеканал НТВ порадует зрителей концертом «Все звёзды майским вечером», участие в котором примут известные представители российского шоу-бизнеса...
01.20 «ОПАСНАЯ ЛЮБОВЬ». (16+)

СТС

06.00 Ералаш. (0+)
06.40 «Да здравствует король Джулиан!» (6+)
07.30 «Три кота». (0+)
07.45 «Приключения Вуди и его друзей». (0+)
08.30 «Уральские пельмени». (16+)
09.05 «ЭЛВИН И БУРУНДУКИ-2». (0+)
10.55 «ЭЛВИН И БУРУНДУКИ-3». (0+)
12.30 «ШПИОН ПО СОСЕДСТВУ». (12+)
США, 2009 г. Комедия. Джеки Чан, Эмбер Валетта, Мадлен Кэрролл. Агент Боб Хо обезвреживал террористов...
14.25 «ТРАНСФОРМЕРЫ: МЕСТЬ ПАДШИХ». (16+)
17.25 «Мадагаскар-2». (6+)
19.15 «Мадагаскар-3». (0+)
21.00 «ТРАНСФОРМЕРЫ-3: ТЁМНАЯ СТОРОНА ЛУНЫ». (16+)
США, 2011 г. Фантастический боевик. Шайа ЛаБаф, Джош Дюамель. Когда автоботы после поражения в войне с десептиконами бегут с Кибертрона, их корабль разбивается на обратной стороне Луны.
00.05 «ШПИОН ПО СОСЕДСТВУ». (12+)
01.55 «ПРИЗРАЧНАЯ КРАСОТА». (16+)
03.25 «ХРОНИКИ ШАННАРЫ». (16+)
04.45 «6 кадров». (16+)

ТНТ ГУБЕРНИЯ

07.00 «ТНТ. Best». (16+)
09.00 «Дом-2. Lite». (16+)
10.15 «Дом-2. Остров любви». (16+)
11.30 «Бородина против Бузовой». (16+)
12.30 «Спаси свою любовь». (16+)
13.30 «ПОЛИЦЕЙСКИЙ С РУБЛЕВКИ». (16+)
Марафон первого сезона «Полицейского с Рублевки» - сериала с искрометным юмором, противостоянием двух колоритных персонажей в исполнении Петрова и Бурунова и даже романтической линией.
22.00 «Stand Up». (16+)
В эфире самые актуальные выступления от лучших стендап-комиков России и абсолютно новых, но уверенно набирающих силу представителей жанра. Продолжаем смеяться над своими проблемами, слава богу, что они у нас есть.
23.00 «Дом-2. Город любви». (16+)
00.00 «Дом-2. После заката». (16+)
01.00 «Stand Up». (16+)
02.40 «Открытый микрофон». (16+)
05.10 «ТНТ. Best». (16+)

РЕН

05.00 «Тайны Чапман». (16+)
05.20 «Территория заблуждений» с Игорем Прокопенко. (16+)
07.00 «Князь Владимир». (0+)
08.30 «Алеша Попович и Тугарин Змей». (12+)
10.00 «Добрыня Никитич и Змей Горыныч». (0+)
11.20 «Илья Муромец и Соловей-Разбойник». (6+)
13.00 «Три богатыря и Шамаханская царица». (12+)
14.30 «Три богатыря на дальних берегах». (0+)
15.50 «Три богатыря: Ход конем». (6+)
17.20 «Три богатыря и Морской царь». (6+)
18.45 «Три богатыря и принцесса Египта». (6+)
20.15 «Три богатыря и Наследница престола». (6+)

22.00 «Иван Царевич и Серый Волк». (0+)
23.30 «Иван Царевич и Серый Волк-2». (0+)
01.00 «Иван Царевич и Серый Волк-3». (6+)
02.20 «Самые шокирующие гипотезы». (16+)

ИНФОРМАЦИОННО-РАЗВЛЕКАТЕЛЬНЫЕ

ПЯТНИЦА

05.00 «БОЛЬШИЕ ЧУВСТВА». (16+)
05.10 Барышня-крестьянка. (16+)
06.55 Школа Доктора Комаровского. Классный журнал-2. (12+)
07.30 «ФЛИНТСТОУНЫ». (12+)
09.00 «Орел и решка. Перезагрузка-3». (16+)
10.00 Мир наизнанку. Бразилия. (16+)
23.00 «ОЧЕНЬ СТРАШНОЕ КИНО». (18+)
00.30 «ОЧЕНЬ СТРАШНОЕ КИНО-2». (18+)
02.30 «СЕКС В БОЛЬШОМ ГОРОДЕ». (16+)
04.30 «ПОЛОВИНКИ». (16+)

Ю

05.00 «Фермер ищет жену». (16+)
08.00 «Барышня-Крестьянка». (16+)
Реальные истории о том, как две девушки из совершенно разных слоев на три дня меняются жизнями. Две абсолютно разные героини — одна красивая и при деньгах, другая живет на пять тысяч рублей в месяц. Они поменяются всем: обувью, одеждой и привычками.
21.40 «ЛЮБОВЬ-МОРКОВЬ». (12+)
00.00 «ХОРОШАЯ ЖЕНА». (18+)
03.20 Популярная правда. (16+)
03.45 «Фермер ищет жену». (16+)

ЧЕ

06.00 «Улетное видео. Лучшее». (16+)
07.30 «СЕРДЦА ТРЕХ». (12+)
12.40 «Легенды войны». (12+)
15.00 «Великая война». (12+)
23.50 «Я КУКЛА». (18+)
Россия, 2001 г. Боевик. В сердце современной цивилизации до сих пор правят варварские законы. Спецназовец Виктор, прошедший огонь и воду, оказался за гранью рокового круга.
02.00 «ПОД ПРИЦЕЛОМ». (18+)
03.30 «БРАТ ЗА БРАТА-3». (16+)
04.15 «КАРТОЧНЫЙ ДОМИК». (16+)

МИР

06.00 Мультфильмы. (0+)
06.25 «ВЕСНА». (12+) Комедия, мелодрама, музыкальный фильм, СССР, 1947 г. В ролях: Любовь Орлова, Николай Черкасов, Николай Коновалов, Михаил Сидоркин, Василий Зайчиков
08.30 «ОБРАТНАЯ СТОРОНА ЛУНЫ». (16+)
10.00 Новости
10.15 «ОБРАТНАЯ СТОРОНА ЛУНЫ». (16+)
16.00 Новости
16.15 «ОБРАТНАЯ СТОРОНА ЛУНЫ». (16+)
19.00 Новости
19.15 «ОБРАТНАЯ СТОРОНА ЛУНЫ». (16+)
04.00 «СКАЗКА О ПОТЕРЯННОМ ВРЕМЕНИ». (0+) Детский фильм, комедия, приключения, сказка, СССР, 1964 г. В ролях: Олег Анофриев, Гриша Плоткин

ОТР

04.30 «КОЛЬЕ ШАРЛОТТЫ». (0+)
07.55 22.45 «Во Тамани пир горой». Концерт Краснодарской филармонии. (12+)
09.30 «КОСТЯНИКА. ВРЕМЯ ЛЕТА». (12+)
11.10 «ВЕСНА». (0+)
13.00 15.00 19.00 Новости
13.05 15.05 «ИСАЕВ». (12+)
16.05 «ПЕРВАЯ ПЕРЧАТКА». (0+)
17.25 «КАРЬЕРА ДИМЫ ГОРИНА». (0+)
19.20 «КОЛЬЕ ШАРЛОТТЫ». (0+)
00.20 «Прототипы». (12+)
01.05 «СЕМНАДЦАТЬ МГНОВЕНИЙ ВЕСНЫ». (0+)

РЕТРО

01.00 «ГОРБУН». (16+)
02.40 «КАПИТАН НЕМО». (12+)
03.50, 04.55 Казачество. Жизнь после смерти. (12+)
05.45 «Про бегемота, который боялся прививок». Мультфильм. (0+)
06.00 «КАПИТАН НЕМО». (12+)
07.10 «ВЫСТРЕЛ НА ПЕРЕВАЛЕ КАРАШ». (16+)
08.55, 10.05 Песня-83. (12+)
11.35 «ГОРБУН». (16+)
13.35 «ТУЗ». (16+)
15.20 На сопках Маньчжурии. (12+)
16.25 «ЛЕДИ И РАЗБОЙНИК». (12+)
18.15, 20.00 Голубой огонек «Весенние приветы». (12+)
21.10 Дело темное. (16+)
22.10 «КАПИТАН НЕМО». (12+)
23.30 «ВОЛГА-ВОЛГА». (12+)

ДЕТСКИЕ

КАНАЛ DISNEY

05.00 «Маугли. Ракша». (6+)
05.25 «Жужики». (6+)
06.15 «Доктор Плюшева». (0+)
06.40 «Мини-Маппеты». (0+)
07.05 «Микки и весёлые гонки». (0+)
08.00 «Пёс Пэт». (6+)
09.00 «Дружные мопсы». (0+)
10.30 «Изысканная Нэнси Клэнси». (0+)
12.00 «Весенние денечки с малышом Ру». (0+)
13.35 «История игрушек и ужасов». (6+)
14.00 «Утиные истории». (6+) Современный комедийно-приключенческий мультсериал «Утиные истории» основан на культовом одноименном проекте 1987 года, удостоенном премии «Эмми». В центре сюжета - новые приключения Скруджа Макдака, его племянника Дональда Дака, озорных Билли, Вилли и Дилли, заботливой Миссис Клювдии, очаровательной Поночки и бесстрашного пилота Зигзага Маккряка. Вместе они отправятся в захватывающее путешествие по всему миру и разгадают множество тайн.
18.10 «Питер Пэн: Возвращение в Нетландию». (6+) Весельчак Питер Пэн, вечный мальчишка, который умеет летать и никогда не станет взрослым, возвращается!
19.30 «Феи». (0+)
21.00 «Леди Баг и Супер-Кот». (6+)
22.55 «НЯНЯ». (6+)
00.45 «НЯНЯ-2». (6+)
02.15 «Звёздная принцесса и силы зла». (12+)
04.15 Музыка на Канале Disney. (6+)

КАРУСЕЛЬ

05.00 «Котики, вперёд!» (0+) Для самых маленьких зрителей канал «Карусель» покажет мультсериал про симпатичных и любознательных котиков.
06.50 «Бурёнка Даша». (0+) Мультипликационный караоке-проект, основанный на народных песнях и сказках, а также на авторских историях о главных персонажах.
06.55 «Чик-зарядка». (0+)
07.00 «С добрым утром, малыши!» (0+) Просыпайтесь с нами, и ваше утро обязательно будет добрым!
07.30 «Чик-зарядка». (0+)
07.40 «Поезд динозавров». (0+)
09.30 «Пластилинки». (0+)
09.35 «Бременские музыканты». (0+)
10.00 «По следам бременских музыкантов». (0+)
10.20 «Трое из Простоквашино». (0+)
11.00 «Ми-Ми-Мишки». (0+)
12.40 «Барбоскины». (0+)
14.30 «Ералаш». (6+)
15.25 «Шоу Тома и Джерри». (6+)
17.00 «Два хвоста». (6+) О дружбе домашнего кота с лесным бобром и о загадочном вторжении инопланетян.
18.15 «Лео и Тиг». (0+)
20.30 «Спокойной ночи, малыши!» (0+)
20.45 «Лунтик и его друзья». (0+)
23.40 «Огги и тараканы». (6+)
01.00 «Смешарики». (0+)
02.20 «Пожарный Сэм». (0+)
03.20 «Машкины страшилки», «Машины сказки». (0+)
04.35 «Лентяево». ТВ-шоу. (0+)

ПОЗНАВАТЕЛЬНЫЕ

DISCOVERY CHANNEL

06.00, 06.25, 06.50, 07.20, 07.45 Как это устроено? (12+)
08.15 Эд Стаффорд: игра на вылет. (16+)
09.10, 10.05 Разрушители легенд. (16+)
11.00 Преступники Третьего рейха. (16+)
11.55, 12.50 Грязная работенка. (12+)
13.45, 14.10, 14.40, 15.05 Охотники за реликвиями. (16+)
15.35 Тесла: рассекреченные архивы. (16+) Идеи и изобретения Николы Теслы актуальны и в современном мире. Недавно рассекреченные документы открывают новую и ценнейшую информацию о его исследованиях.
16.30, 17.25, 18.20 Тесла: рассекреченные архивы. (12+)
19.15, 20.10 Тесла: рассекреченные архивы. (16+)
21.05 Грязная работенка. (12+)
22.00 НАСА: необъяснимые материалы. (12+)
22.55, 23.50, 00.45 Грязная работенка. (12+)
01.40 Взгляд изнутри: West Coast Customs. (12+)
02.35 Преступники Третьего рейха. (16+)
03.30 Тесла: рассекреченные архивы. (16+)
04.20, 05.10 Тесла: рассекреченные архивы. (12+)

VIASAT HISTORY

06.40, 07.00 Невероятные изобретения. (12+)
07.30 Музейные тайны. (12+)
08.15 Моя жизнь в гитлеровской Германии. (12+)
09.05 Заговор. (12+) Как гласит история, Гитлер совершил самоубийство в 1945 году, но британский журналист считает, что кровь в бункере была лишь для отвода глаз. Если эта теория верна, то куда исчез Гитлер?
10.00, 10.55, 11.50, 12.45, 13.40 История Европы. (12+)
14.35, 15.30 Николай и Александра: последние монархи России. (12+)
16.25, 16.50, 17.15, 17.40, 18.05 Родовые проклятья. (12+)
18.30 Тайны Египетских пирамид. (12+)
19.20 Моя жизнь в гитлеровской Германии. (12+)
20.10 Проект «Наци». Дьявольский замысел. (16+)
21.10 Загадки Египта. (12+)
22.00 Ева Браун: жизнь и смерть с фюрером. (12+)
22.50 Загадочные убийства: царственные особы. (12+)
23.40 Проект «Наци». Дьявольский замысел. (16+)
00.45 Ева Браун: жизнь и смерть с фюрером. (12+)
01.35 Запретная история. (12+)
02.25 Музейные тайны. (12+)
03.10 Заговор. (12+)
04.00, 04.55 История Европы. (12+)
05.50 Невероятные изобретения. (12+)

NG

06.00 Научные глупости. Спорт. (16+)
06.10, 07.05, 07.55, 08.50 Дикая природа России. (16+)
09.45 Враждебная планета: Горы. (16+)
10.40, 11.35 Короли рыбалки. (16+)
12.25 Космос: Пространство и время: Стоя на Млечном Пути. (16+) Знаменитый научно-познавательный сериал возвращается, и астрофизик Нил Деграсс Тайсон отправляется в путешествие на «корабле воображения».
13.15 Космос: Пространство и время: Молекулы. (16+)
14.05 Космос: Пространство и время: Когда знание победило страх. (16+)
15.00 Космос: Пространство и время: Спрятаться на свету. (16+)
15.50 Космос: Пространство и время: Небо, полное призраков. (16+)
16.40 Враждебная планета: Горы. (16+)
17.35 Суперсооружения: Лондонский олимпийский стадион. (16+)
18.30 Астана: город будущего. (16+)
19.20 Суперсооружения: Саграда Фамилья. (16+)
20.10 Фри-соло. (16+)
22.00 Дикий тунец. (16+)
22.50 Враждебная планета: Горы. (16+)
23.45 Фри-соло. (16+)
01.35 Дикий тунец. (16+)
02.20, 02.45, 03.05, 03.30, 03.55, 04.15, 04.40, 05.10, 05.35 История десятилетий. (16+)

В ПРОГРАММЕ ВОЗМОЖНЫ ИЗМЕНЕНИЯ ПО НЕЗАВИСЯЩИМ ОТ РЕДАКЦИИ ПРИЧИНАМ.

сериалы
фильмы

(0+) рекомендуется детям любого возраста. (6+) не рекомендуется детям до 6 лет. (12+) не рекомендуется детям до 12 лет. (16+) не рекомендуется лицам моложе 16 лет. (18+) не рекомендуется лицам моложе 18 лет.

Телепрограмма предоставлена компанией ЗАО «Сервис-ТВ». Знаком возрастного ограничения не отмечены телепередачи, транслируемые в эфире без предварительной записи или являющиеся информационной продукцией, имеющей значительную историческую, художественную или иную культурную ценность для общества, или предназначенные для детей, не достигших возраста 6 лет

РОССИЯ К Культура

06.30 «ПРО КРАСНУЮ ШАПОЧКУ». (0+)
08.50 «Ну, погоди!»
09.40 «МЫ С ВАМИ ГДЕ-ТО ВСТРЕЧАЛИСЬ». (0+)
11.15 Международный фестиваль «Цирк будущего»
12.40 «Роман в камне»
13.10 «Всему свой час. С Виктором Астафьевым по Енисею»
14.05 «ЗВЕЗДОПАД» СССР, 1981 г. Мелодрама. Алла Демидова, Петр Федоров. Они встретились в госпитале и полюбили друг друга, медсестра Лида и раненый боец Миша.
15.35 «Еда по-советски»
16.30 Гала-концерт пятого фестиваля детского танца «Светлана»
19.00 «Тот самый Григорий Горин...»
20.20 «ТОТ САМЫЙ МЮНХГАУЗЕН». (0+)
22.40 «ЧИКАГО». (12+) США-Германия-Канада, 2002 г. Мюзикл. Рене Зеллвегер, Кэтрин Зета-Джонс, Ричард Гир, Куин Латифа.
00.30 «Кинескоп» с Петром Шепотинником
01.10 «Еда по-советски»
02.10 «История одного преступления». «Знакомые картинки»
02.40 «Мировые сокровища»

ТВЦ

05.50 «СВЕРСТНИЦЫ». (12+)
07.30 «ПРИКЛЮЧЕНИЯ ЖЁЛТОГО ЧЕМОДАНЧИКА». (0+)
08.45 «ТРЕМБИТА». (0+)
10.35 «Волшебная сила кино». (12+)
11.30 События
11.45 «НЕ МОЖЕТ БЫТЬ!» (12+)
13.40 «ГРАФ МОНТЕ-КРИСТО». (12+)

14.30 События
14.45 «ГРАФ МОНТЕ-КРИСТО». (12+)
17.35 «ОТРАВЛЕННАЯ ЖИЗНЬ». (12+) Александра Корзухина с Андреем Грековым готовятся к свадьбе, параллельно расследуя дело гибели студентки-художницы, выпавшей из окна седьмого этажа строящегося дома.
21.10 События
21.25 «Приют комедиантов». (12+)
23.20 «Владимир Васильев. Вся правда о себе». (12+)
00.25 «БЕРЕГИСЬ АВТОМОБИЛЯ». (0+)
02.10 «СФИНКСЫ СЕВЕРНЫХ ВОРОТ». (12+)

ТВ-3

06.00 «Мультфильмы». (0+)
10.00 «Слепая». (16+) Анатолий был женат на Жанне полгода. Он не чаял души в жене и хорошо ладил с ее взрослой дочерью от первого брака - Полиной. Однако, незапланированная связь с молодой девушкой Дарьей лишила его покоя. Анатолий не желал продолжения отношений, но невольно стал жертвой обстоятельств. Не зная, как выпутаться из этой истории, сохранив свой брак, Анатолий отправился к ясновидящей Нине.
23.00 «СМЕРТЕЛЬНОЕ ОРУЖИЕ». (16+)

США, 1987 г. Боевик. Мэл Гибсон, Дэнни Гловер, Гэри Бьюзи. Как обуздать ветеранов Вьетнама, погрязших в наркобизнесе? Нужно натравить на них таких же ветеранов, только в полицейских фуражках.
01.15 «ГОЛЛИВУДСКИЕ КОПЫ». (12+)
03.30 «ЧЕЛЮСТИ». (16+)
05.30 «Тайные знаки». (12+)

ДОМАШНИЙ

06.30 «6 кадров». (16+)
07.50 «КАРНАВАЛ». (16+)
10.55 «ЛЮБОВНИЦА». (16+)
14.25 «КРЁСТНАЯ». (16+) Украина, 2016 г. Мелодрама. Екатерина Порубель, Анна Назарьева. Оксана и Аня Громовы - сводные сёстры. Оксана создает авторские игрушки, пользующиеся большим успехом.
18.00 «6 кадров». (16+)
19.00 «ЖЕНА С ТОГО СВЕТА». (16+)

Украина, 2018 г. Мелодрама. Алиса Гребенщикова, Юлия Агафонова, Филипп Бледный. Инну несправедливо обвиняют в краже огромной суммы денег. Лишь случайность спасает женщину от тюрьмы - по ошибке все считают Инну погибшей в аварии. «Смерть» показывает Инне истинное положение дел...
23.15 «6 кадров». (16+)
00.30 «ЖАЖДА МЕСТИ». (16+)
03.10 «Замуж за рубеж». (16+)
05.30 «6 кадров». (16+)
05.35 «Домашняя кухня». (16+)

5-Й КАНАЛ

05.00 «УЧАСТОК». (12+)
16.55 «СПЕЦНАЗ». (16+) Россия, 2002 г. Боевик. Александр Балуев, Владислав Галкин, Алексей Кравченко, Эвклид Кюрдзидис. Главные герои - бойцы и офицеры армейского спецподразделения ГРУ. Спецназ военной разведки - это элита вооруженных сил России. Но страна не знает своих героев в лицо.
19.55 «СПЕЦНАЗ-2». (16+)
23.55 «КРЕМЕНЬ». (16+)
03.20 «КРЕМЕНЬ. ОСВОБОЖДЕНИЕ». (16+)

ЗВЕЗДА

05.45 «УЧЕНИК ЛЕКАРЯ». (12+)
07.05 09.15 «БЕРЕГИТЕ ЖЕНЩИН». (0+)
09.00 13.00 18.00 Новости
10.05 «ПОКРОВСКИЕ ВОРОТА». (0+)
13.15 14.00 14.50 15.35 16.25 17.10 18.15 19.05 «Жизнь в СССР от А до Я». (12+)
20.00 «ОВЕЧКА ДОЛЛИ БЫЛА ЗЛАЯ И РАНО УМЕРЛА». (12+)
21.50 «ЮРКИНЫ РАССВЕТЫ». (6+)
02.55 «БЕЗЫМЯННАЯ ЗВЕЗДА». (12+)
05.05 «Города-герои». (12+)

ГУБЕРНИЯ ВОРОНЕЖ

05.00 07.30 09.30 «Утро вместе». (12+)
07.00 09.00 19.30 «Губернские новости». (12+)
11.00 «Жизнь замечательных зверей». (0+)
12.00 19.40 «Ты в эфире». (0+)
12.30 23.45 «Арт-проспект». (12+)
12.45 00.00 «Народный ликбез». (12+)
13.00 «Кремль-9» 5. (16+)
13.45 «Область спорта». (12+)
14.00 «БЕЛЫЕ РОСЫ». (12+) Ветеран труда и трех войн, уважаемый человек в деревне Белые росы - Федор Ходас уже давно овдовел и имеет трех взрослых сыновей.
15.30 01.15 «Малая сцена». (12+)
16.30 «ТАКСИ». (0+)
17.00 «Формула здоровья». (12+)
17.30 «В НОЧЬ ЛУННОГО ЗАТМЕНИЯ». (6+)
19.00 01.00 «Легенды спорта». (12+)
20.10 «КУРОРТНЫЙ ТУМАН». (16+)
21.40 «Эдуард Артемьев. Музыка поколений». (12+)
00.15 «Прости меня, мой ангел белоснежный...». (12+)
02.15 Футбол «Факел» - «СКА-Хабаровск». (12+)
04.00 «Четвёртая студия». (12+)

СПОРТ

МАТЧ! ТВ

06.00 «ГЕРОЙ». (12+)
07.45 Футбол. «Монпелье» - ПСЖ. Чемпионат Франции. (0+)
09.45 Специальный репортаж. (12+)
10.15 13.15 15.20 18.55 21.10 Новости
10.20 15.25 19.00 23.55 Все на Матч!
11.15 13.20 Смешанные единоборства. (16+)
15.55 Хоккей. Швеция - Россия. Евротур
18.25 «Неизведанная хоккейная Россия». (12+)
19.25 Смешанные единоборства. (16+)
21.15 Все на футбол!
21.50 Футбол. «Барселона» (Испания) - «Ливерпуль» (Англия). Лига чемпионов. 1/2 финала. Прямая трансляция
00.30 «ИГРА ИХ ЖИЗНИ». (12+)
02.15 Обзор Лиги чемпионов. (12+)
02.45 Смешанные единоборства. (16+)
03.55 Смешанные единоборства. Бои по правилам TNA. 1/8 финала. Трансляция из Казани. (16+)

EUROSPORT 1

00.00 Снукер. Чемпионат мира. 1/4 финала. (0+)
00.35 Автогонки. Формула Е. Париж. Обзор. (0+)
01.30 Автогонки. WTCR. Хунгароринг. Обзор. (0+)
02.00 Автогонки. Blancpain GT World Challenge. Обзор. (0+)
02.30 Снукер. Чемпионат мира. 1/4 финала. (0+)
04.00 Велоспорт. «Тур Романдии». Пролог. (0+)
05.00 Автогонки. Формула Е. Париж. Обзор. (0+)
06.00 Велоспорт. «Тур Романдии». Пролог. (0+)
07.00 Снукер. Чемпионат мира. 1/4 финала. (0+)
09.35 Велоспорт. «Тур Романдии». Пролог. (0+)
10.40 Фехтование. Серия Гран-при. Обзор. (0+)
10.50 Снукер. Чемпионат мира. 1/4 финала. (0+)
12.00 Снукер. Чемпионат мира. 1/4 финала. Прямая трансляция. (0+)
15.00, 19.30 Снукер. Чемпионат мира. (0+)
16.30, 20.30 Снукер. Чемпионат мира. 1/4 финала. Прямая трансляция. (0+)
20.00 «АТР. За кадром». (0+)

МУЗЫКА

МУЗ-ТВ

05.00 Pro-Новости. (16+)
05.15 Сделано в 00-х. (16+)
06.00 Караокинг. (16+)
09.00 Pro-Новости. (16+)
09.15 Check-In на Муз-ТВ. (16+)
10.20 10 самых с Лерой Кудрявцевой. (16+) Самый звездный хит-парад! Первая леди МУЗ-ТВ Лера Кудрявцева представит топ-10 самых выдающихся явлений, артистов или событий. МУЗ.
11.00 Золотая дюжина. (16+)
12.00 Отпуск без путевки. (12+)
12.55 Top 30 - Русский крутяк недели. (16+)
15.30 PRO-Обзор. (16+)
16.00 R'n'B чарт. (16+)
17.00 «Big Love Show-2018». (16+)
21.20 #ЯНАМуз-ТВ. (16+)
23.00 Танцпол. (16+)
00.00 Неспиннер. (16+)
03.00 Наше Made in Russia! (16+)

КИНО И СЕРИАЛЫ

TV1000

06.10 «МИЛЛИОН ДЛЯ ЧАЙНИКОВ». (16+)
08.05 «Хранитель Луны». Мультфильм. (6+)
09.45 «12 ЛЕТ РАБСТВА». (16+)
12.20 «ГОЛАЯ ПРАВДА». (16+)
14.15 «Турбо». Мультфильм. (6+)
16.05 «ИГРА ЭНДЕРА». (12+)
18.15 «МИЛЛИОН ДЛЯ ЧАЙНИКОВ». (16+)
20.10 «НАЗАД В БУДУЩЕЕ I». (12+) США, 1985 г.
22.20 «ПЯТЫЙ ЭЛЕМЕНТ». (12+)
00.45 «КОМНАТА СТРАХА». (16+)
02.50 «ОСТОРОЖНО, ДВЕРИ ЗАКРЫВАЮТСЯ!» (16+)
04.35 «ВАСАБИ». (16+)

TV1000 РУССКОЕ КИНО

06.20 «НЕБЕСНЫЙ СУД». (16+)
08.10 «СЕМЬ УЖИНОВ». (12+)
09.50 «ПОБЕГ». (16+)
12.10 «ПОСЛЕ ТЕБЯ». (16+)
14.30 «ДАМА ПИК». (16+)
16.50 «Три богатыря и Шамаханская царица». Мультфильм. (12+)
18.35 «КИЛИМАНДЖАРА». (16+)
20.20 «ХОРОШИЙ МАЛЬЧИК». (12+) Россия, 2016 г.
22.20 «СТАТУС: СВОБОДЕН». (16+) Россия, 2015 г.
00.20 «ЗА ГРАНЬЮ РЕАЛЬНОСТИ». (12+)
02.20 «ПОДДУБНЫЙ». (6+)
04.40 «Три богатыря и Шамаханская царица». Мультфильм. (12+)

ДОМ КИНО

05.05 «ДОБРОЕ УТРО». (6+)
07.00 «СВАТЫ». (16+)
11.45 «Илья Муромец и Соловей-Разбойник». Мультфильм. (6+)
13.15 «КУБАНСКИЕ КАЗАКИ». (12+)
15.20 «ОПЕРАЦИЯ «Ы» И ДРУГИЕ ПРИКЛЮЧЕНИЯ ШУРИКА». (6+)
17.10 «СВАТЫ». (16+)
21.00 «МОСКВА СЛЕЗАМ НЕ ВЕРИТ». (12+) СССР, 1979 г. В ролях: Вера Алентова, Алексей Баталов, Ирина Муравьёва
23.50 «ВАС ОЖИДАЕТ ГРАЖДАНКА НИКАНОРОВА». (12+)
01.25 «ВЕЗУЧАЯ». (12+)
02.45 «НА ГРАФСКИХ РАЗВАЛИНАХ». (12+)
03.55 «НА ПОДМОСТКАХ СЦЕНЫ». (12+)

РУССКИЙ ИЛЛЮЗИОН

00.25 «ВОРОШИЛОВСКИЙ СТРЕЛОК». (16+)
02.00 «ОЛИГАРХ». (16+)
04.00 «ОДНАЖДЫ В ПРОВИНЦИИ». (16+)
05.50 «ПОБЕГ». (16+)
08.00 «СТАРУХИ». (12+)
09.55, 10.50 «НАЗАД В СССР». (16+)
11.45 «СУПЕРМЕНЕДЖЕР». (16+)
13.15 «АНТИКИЛЛЕР». (16+)
15.15 «БОГИНЯ: КАК Я ПОЛЮБИЛА». (16+)
17.10 «НОЧНЫЕ СЁСТРЫ». (16+) Комедия, мелодрама, Россия, 2007 г.
18.55, 19.55 «МАРГАРИТА НАЗАРОВА». (16+)
20.50, 21.40, 22.35, 23.30 «ОТЕЛЬ СЧАСТЛИВЫХ СЕРДЕЦ». (16+) Сериал. Мелодрама, Россия, 2017 г.

КИНОКОМЕДИЯ

00.55 «ЧТО ТВОРЯТ МУЖЧИНЫ!-2». (18+)
02.35 «АФЕРИСТЫ ПОНЕВОЛЕ». (18+)
04.20 «СЕМЕЙНОЕ ОГРАБЛЕНИЕ». (16+)
06.05 «СУПЕРСТЮАРД». (16+)
08.00 «ЗАЩИТНЕГ». (16+)
09.55 «ОПАСНЫЙ БИЗНЕС». (18+)
12.00 «ДРУЖБА И НИКАКОГО СЕКСА?» (16+)
13.55 «ЗЕЛЁНЫЙ ШЕРШЕНЬ». (12+)
16.10 «РЫЦАРИ КОРОЛЕВСТВА КРУТИЗНЫ». (18+)
17.45 «ПРОДВИНУТЫЙ». (16+)
19.30 «КОРОЛЬ ВЕЧЕРИНОК». (16+)
21.15 «ПРИТВОРИСЬ МОИМ МУЖЕМ». (16+)
23.10 «СЛУЧАЙНЫЙ МУЖ». (16+)

SONY CHANNEL

06.00, 17.10 «БЕДНАЯ НАСТЯ». (12+)
06.50 «ГОРОД ХИЩНИЦ». (16+)
08.50, 20.00, 00.15 «ОТЧАЯННЫЕ ДОМОХОЗЯЙКИ». (16+)
10.20, 21.30, 03.45 «НОВЫЙ АМСТЕРДАМ». (16+)
11.05, 18.00 Правила моей кухни. (16+)
12.05, 12.50, 04.30, 05.15 Проект Подиум. (16+)
13.35 «ОДИН ДЕНЬ». (16+) США, Великобритания, 2011 г. В ролях: Энн Хэтэуэй, Джим Стёрджесс
15.20 «КРАТКИЙ КУРС СЧАСТЛИВОЙ ЖИЗНИ». (16+)
22.15, 02.45 «ЧУЖЕСТРАНКА». (16+)
23.15, 01.45 «СЕКС В БОЛЬШОМ ГОРОДЕ». (18+)

ФЕНИКС+ КИНО

08.00, 09.00, 16.00, 17.00, 00.00, 01.00 «ТАТЬЯНИН ДЕНЬ». (12+)
10.00, 11.00, 18.00, 19.00, 02.00, 03.00 «ЖАРКИЙ ЛЕД». (16+)
12.00, 13.00, 04.00, 05.00 «ЛЮБОВЬ ПО ПРИКАЗУ». (16+) Сериал. Мелодрама, Россия, 2017 г. В ролях: Полина Сыркина, Александр Мохов
14.00, 15.00, 06.00, 07.00 «МАМА-ДЕТЕКТИВ». (16+)
20.00, 21.00 «ОХОТНИКИ ЗА БРИЛЛИАНТАМИ». (16+)
22.00, 23.00 «ВЛЮБЛЕННЫЕ ЖЕНЩИНЫ». (16+)

FOX LIFE

06.00 «ЖИЗНЬ В ДЕТАЛЯХ». (16+)
06.20, 07.05, 10.30, 21.55, 01.25, 02.10 «АНАТОМИЯ СТРАСТИ». (16+)
07.55 Кулинарный поединок с Джейми Оливером. (12+)
08.45, 21.00, 00.35 «ФИЛАРМОНИЯ». (16+)
09.40, 05.15 «ЛЮЦИФЕР». (16+)
11.15, 12.15, 13.10, 14.10, 15.10, 16.10, 17.10, 18.10, 19.05, 20.05 «МУНЧ». (16+) 2 сезон. Сериал. Франция, 2018 г. В ролях: Изабель Нанти, Люсьен Жан-Батист, Орельен Вик, Том Вилла, Палома Кокуан
22.40, 23.40, 02.55, 03.45 «КАНДИС РЕНУАР». (16+)
04.45 Джейми Оливер. Готовим за 15 минут. (12+)

ПРАВОСЛАВНЫЙ КАНАЛ

СПАС

05.00 Как я стал монахом. (0+)
05.30 Пилигрим. (0+)
06.00 Завет. (0+)
07.00 Новый день. Новости на СПАСЕ. (0+)
08.00 Паисий Святогорец. Фильм 3. Синайский отшельник. (0+)
09.00 Монастырская кухня. (0+)
09.30, 10.00 Мультфильмы на СПАСЕ. (0+)
10.15 «ВЕСНА». (0+) СССР, 1947 г.
12.25 Пилигрим. (0+)
13.00 Прямая линия. Ответ священника. (0+)
14.30 Монастырская кухня. (0+)
15.00 Богоизбранная старица. (0+)
16.20 «Необыкновенный концерт». Кукольный спектакль. (0+)
18.05 «ЗА ВИТРИНОЙ УНИВЕРМАГА». (0+)
20.00 Прямая линия. Ответ священника. (0+)
21.30 «В ПОИСКАХ КАПИТАНА ГРАНТА». 1 серия. (0+) СССР, 1985 г. В ролях: Николай Ерёменко мл., Владимир Гостюхин
22.55 День Патриарха. (0+)
23.10 Творческий вечер композитора А. Пахмутовой. Концерт. (0+)
01.55 Богоизбранная старица. (0+)
03.15 Святитель Лука (Войно-Ясенецкий). Цикл: День Ангела. (0+)
03.40 Прямая линия. Ответ священника. (0+)

Православный календарь

1 мая

Светлая седмица – сплошная.
Прп. Иоанна, ученика св. Григория Декаполита.

Мчч. Виктора, Зотика, Зинона, Акиндина и Севериана. Свт. Космы исп., еп. Халкидонского, и прп. Авксентия. Мч. Иоанна Нового из Янины. Собор преподобных отцов, на Богошественной горе Синай подвизавшихся. Сщмч. Виссариона пресвитера. Прмц. Тамары. Касперовской иконы Божией Матери. Максимовской иконы Божией Матери.

Поста нет.

« В этом веке мы согрешаем непрестанно, и, между тем, до того самолюбивы, что не хотим переносить никакого обличения, особенно пред другими; но в будущем веке прегрешения наши будут обличены пред всем миром».

Св. Иоанн Кронштадтский

Что за сад без пионов?

Они украсят собой любое пространство. Одинаково хороши как в букете, так и на клумбе. Бывают пышные и утончённые и всегда привлекают к себе внимание.

Выращивать их не сложно, но, если учесть предпочтения культуры, пионы будут радовать вас не один год.

Сроки посадки

Время посадки пионов зависит в первую очередь от климатических особенностей вашего региона. Предпочтительнее сажать пионы осенью. Дело в том, что наибольшую силу растение набирает после цветения. Но так уж устроен наш рынок, что приобрести новые сорта, да и вообще любые саженцы, можно в основном весной. Именно весной фирмы и питомники выставляют на продажу наибольшее количество сортов.

Что же делать? Сажать весной! Просто учитывать некоторые особенности такой посадки. Важно успеть до середины мая, чтобы период адаптации не пришелся на самую жару.

ПЕРЕСАДКА

В целом пионы не нуждаются в пересадке. Но если цветение становится скудным, то причина, скорее всего, в истощении почвы. В таком случае пионы можно пересадить или обновить почву, подсыпав под куст перегной.
Пионы можно поддержать, внеся удобрения под корень в начале весны или устраивая внекорневую подкормку пару раз за лето.

Это интересно

То ли роза, то ли капуста

Чем старше куст пионов, тем крупнее цветы. В зависимости от разновидности бутоны могут достигать 25 см в диаметре (размером с большую тарелку!). «Розы – большие, как капуста» – именно так путешественник Марко Поло описал пионы, впервые увидев их.

Выбираем место

Пионы – многолетники. Поэтому к выбору места надо подойти ответственно. Пересадить большой куст потом будет очень сложно. Да и ослабленное растение вряд ли можно считать украшением участка. Итак, вот важные моменты:

- Пионы любят свет, но только в утренние и вечерние часы. Яркое полуденное солнце им противопоказано. Они быстро выгорают, да и само цветение заметно сокращается.
- Эти цветы не любят сквозняков. Выбирайте место, защищенное от порывов ветра.
- Лучше посадить пион на возвышенности, так как в низине он точно загрустит. Застой влаги растению противопоказан.
- Не лучшее место и возле глухой стены или забора, так как летом они нагреваются и создают духоту. Пионы начнут вянуть. Если вы выбрали место рядом со стеной, то сажайте цветы не впритык. Оставьте пространство для циркуляции воздуха.

УЖЕ ДАВНО НЕ В МОДЕ ЛИТЬ ХИМИЮ НА ОГОРОДЕ!

А меня спасите от бактериозов. В период вегетации опрыскивайте раствором **Гамаир,** таб. *(10 таб. / 10 л воды / 100 м²)* каждые 15-20 дней.

А нас биопрепараты **Алирин-Б и Гамаир** защитят от парши, монилиоза и мучнистой росы. Опрыскивайте кроны деревьев их смесью *10 таб. + 10 таб. / 10 л воды, 2-5 л / дерево* не меньше 3-х раз за сезон: в период розового бутона, цветения и плодообразования (плод размером с лесной орех).

Хочу, чтобы меня защищали биологическими фунгицидами **Алирин-Б и Гамаир,** они безопасны для меня и для людей, потому что это защита, данная самой природой, в ее основе полезные бактерии и грибы, которые эффективно и бережно защитят меня от болезней. Защитите меня от фитофтороза, альтернариоза, белой и серой гнилей – через 10 дней после высадки рассады опрыскайте надземную часть растений раствором биопрепаратов **Алирин-Б + Гамаир** *(1 таб. + 1 таб. / 1 л воды (комнатной температуры)*. Делайте это каждые 10-14 дней, не менее 3-4-х раз за вегетацию!

Мне и моим подружкам смородинке и малинке **Алирин-Б + Гамаир** помогут справиться с антракнозом, септориозом, ржавчиной, американской мучнистой росой. Просто опрыскивайте нас в период вегетации их раствором *10 таб. + 10 таб. / 10 л воды / 100 м²* в фазы: бутонизация, после цветения, формирование ягод.

А нам и нашим комнатным домоседам биопрепараты помогут справиться с корневыми гнилями, мучнистой росой и пятнистостями. При посадке, пересадке цветов внесите **Глиокладин, таб.** *(1 таб. на растение / горшок 0,3-0,8 л)*. Далее, через 7 дней пролейте под корень раствором **Алирин-Б + Гамаир** *(норма 1 таб. + 1 таб. / 5 л воды; расход для комнатных цветов 0,2-1 л / 1 горшок, для цветов в открытом грунте 5 л / м²)*. В период вегетации опрыскивайте раствором **Алирин-Б + Гамаир** *(для комнатных цветов 2 таб. / 1 л воды, расход 0,1-0,2 л / м², для цветов в открытом грунте 2 таб. / 1 л воды, расход 1-2 л / 10 м²)*.

Алирин-Б + Гамаир – мой оберег от мучнистой росы и серой гнили. В период вегетации опрыскивайте меня смесью **Алирин-Б + Гамаир** *(1 таб. + 1 таб. / 1 л воды (комнатной температуры)*, каждые 10-14 дней, не менее 3-4-х раз за сезон.

Меня нужно опрыскивать против серой гнили и пятнистостей 3 раза за сезон смесью препаратов **Алирин-Б + Гамаир** *(10 таб. + 10 таб. / 10 л воды / 100 м²)* в период бутонизации, цветения и формирования ягод.

Не химичь на грядках и будешь здоровым, бодрым и веселым!

АБТ Групп

Узнать, где купить Алирин-Б, Гамаир, Глиокладин и Трихоцин, вы можете на сайте www.bioprotection.ru или по телефону +7 (495) 781-15-26, с 9:00 до 18:00

Почва и грядки

Пионам подходит суглинистая, хорошо дренированная почва. Если на выбранном вами участке почва преимущественно состоит из глины, то посадочную яму делают побольше, смешивая в ней почву с перегноем, песком и небольшим количеством торфа. В песчаную почву добавляют глину и перегной. И не забудьте на дно ямки насыпать хороший слой дренажа.

Сорта пионов отличаются друг от друга по размерам. Поэтому между растениями оставляют столько места, сколько требуется конкретному сорту. Обычно это от 50 до 150 см. Учитывайте, что некоторые сорта разрастаются в огромные кусты. Поэтому заранее позаботьтесь, чтобы растениям не было тесно.

Для травянистых сортов выкапывают ямки глубиной 0,5-0,6 м, для древовидных – до 0,8 м. Ширина ямки равняется глубине.

Размножение

Пионы можно размножать и самостоятельно: черенкованием или делением куста.

Черенки у растения нарезают в конце весны. Длина каждого черенка должна составлять не меньше 15 см. Для стимулирования корнеобразования черенки ставят на 6 часов в «Корневин». Затем сразу же высаживают в заранее подготовленный грунт. Так как не все черенки приживаются, лучше сразу нарезать их побольше. Гораздо надежнее размножать пионы делением куста. Делают это осенью. Сначала все стебли укорачивают. Куст аккуратно извлекают из земли. Затем промывают и просушивают в течение нескольких часов корни. Куст острым ножом делят на части, все срезы присыпают золой или активированным углем. Все, можно высаживать ваши пионы и наслаждаться их великолепным цветением.

Вода и воздух

Может показаться, что пионы – капризные растения. Но это не так. И тому доказательство – их обильное цветение в наших садах.

Полив. Пионы нуждаются в умеренном увлажнении. Избыток влаги действует на них хуже, чем недостаток. В жару растения поливают не чаще, чем раз в пять дней. В прохладную погоду достаточно будет и одного раза в десять дней. Под один куст выливают обычно 2-3 ведра воды. Но не больше!

Рыхление. Такую процедуру проводят пару раз в месяц. У пионов глубокие корни, они нуждаются в притоке свежего воздуха.

ВАЖНО! Старайтесь сразу удалять увядающие цветы. Так у растения будет больше сил на образование новых бутонов.

Мульчирование. Мульчируют пионы, как правило, осенью, чтобы защитить корни от холодов. При этом используют опилки, сено или шелуху подсолнечника.

Валерия ПАШЕЧКИНА

КАЛЕНДАРЬ ДАЧНИКА НА МАЙ

1 мая	подкармливаем растения органикой, сеем зелень и пряные травы.
2 мая	теплолюбивые растения опрыскиваем препаратами меди и снова помещаем под укрытия.
3 мая	сажаем картофель, гладиолусы, летние луковичные, а также морковку и свеклу.
4 мая	не сажаем, но удаляем с участка сорняки и прочую лишнюю растительность; в бочки закладываем крапиву и другие травы для зеленого удобрения.
5 мая	сеем корнеплоды, сажаем лук на перо, высаживаем рассаду капусты, брокколи и корневого сельдерея.
6 мая	сажаем лианы, кустарники, декоративные деревья, например, сирень, калину бульденеж и каприфоль.
7 мая	пропалываем и рыхлим грядки, пасынкуем томаты, прореживаем всходы.
8 мая	боремся с вредителями и болезнями, пробуем первый урожай редиса и зелени.
9 мая	сеем зелень, пряные травы, корнеплоды для зимнего хранения.
10 мая	сеем корнеплоды, зелень, патиссоны и бобовые.
11 мая	проводим санитарную обрезку, удаляем дикую поросль, в водоемы выставляем контейнерные растения.
12 мая	рыхлим, поливаем, удобряем, пропалываем.
13 мая	подкармливаем растения органикой, обрезаем лишнюю зелень.
14 мая	пропалываем грядки, обрезаем кустарники.
15 мая	боремся с сорняками.
16 мая	сеем листовой салат и сельдерей, брокколи, цветную капусту, укроп, петрушку, шпинат и подсолнечник.
17 мая	сажаем лианы и луковичные, сеем кабачки, огурцы, патиссоны, арбузы, дыни и тыквы.
18 мая	прививаем деревья и кустарники, делим и пересаживаем многолетники.
19 мая	сеем зелень, обрезаем деревья и кустарники, вносим минеральные удобрения.
20 мая	выносим комнатные растения на открытый воздух, сажаем плодовый сад.
21 мая	прореживаем всходы, поливаем газон.
22 мая	сооружаем ловчие пояса и водружаем их на стволы, сажаем подсолнечник и кукурузу.
23 мая	делим и сажаем кустарники и многолетники.
24 мая	черенкуем и делим многолетники, полем, поливаем.
25 мая	сажаем розы и другие декоративные кустарники.
26 мая	размножаем отводками смородину, крыжовник и боярышник. Боремся с проснувшимися вредителями.
27 мая	сеем зелень и пряные травы, сажаем лук на перо.
28 мая	сеем зелень и бобовые, размножаем многолетники.
29 мая	с растениями не работаем.
30 мая	высаживаем рассаду тыквенных, вносим подкормку.
31 мая	закладываем сорняки в компостные кучи.

ФАЗЫ ЛУНЫ: с 1 по 4 мая – убывающая Луна, 5 мая – новолуние, с 6 по 18 мая – растущая Луна, 19 мая – полнолуние, с 20 по 31 мая – убывающая Луна.

Авторы фото:Ola-la, DementevaJulia, PEPPERSMINT, Pavel Shlykov, A v.d. Wolde/Shutterstock.com

ПЕРВЫЙ

06.00 Новости
06.10 «АННА ГЕРМАН». (12+)
08.10 «ПОЛОСАТЫЙ РЕЙС». (0+)
10.00 Новости с субтитрами
10.10 «Жизнь других». (12+)
11.10 «Теория заговора». (16+)
12.00 Новости с субтитрами
12.15 Премьера. «Лариса Лужина. Незамужние дольше живут». (12+)
13.10 «ВЕСНА НА ЗАРЕЧНОЙ УЛИЦЕ». (0+)
15.00 Премьера. «Шаинский навсегда!» Концерт в Государственном Кремлевском дворце. (12+)
16.50 «Кто хочет стать миллионером?» с Дмитрием Дибровым. (12+)
18.20 «Эксклюзив» с Дмитрием Борисовым. (16+)
20.00 «Поле чудес». (16+)
21.00 Время
21.20 «ПО ЗАКОНАМ ВОЕННОГО ВРЕМЕНИ-2». (12+)
23.20 На ночь глядя. (16+)
00.15 «АГЕНТ НАЦИОНАЛЬНОЙ БЕЗОПАСНОСТИ». (16+)
02.15 На самом деле. (16+)
03.05 «Модный приговор». (6+)
03.50 «Мужское / Женское». (16+)
04.35 «Давай поженимся!» (16+)
05.20 «Контрольная закупка». (6+)

РОССИЯ

05.10 «ТАМ, ГДЕ ТЫ». (12+)
07.00 «СЕРДЦЕ НЕ КАМЕНЬ». (12+)
10.00 Сто к одному
11.00 Вести
11.25 Вести. Местное время
11.40 «ОПЕРАЦИЯ «Ы» И ДРУГИЕ ПРИКЛЮЧЕНИЯ ШУРИКА»
Фильм состоит из трех новелл, объединенных фигурой главного героя Шурика...
14.00 Вести
14.25 «ЗАТМЕНИЕ». (12+)
До семи лет жизнь Марьяны была чередой ярких праздников, которые устраивал, возвращаясь из плаванья, её папа - моряк дальнего плавания...
17.00 «ИДЕАЛЬНЫЙ ВРАГ». (12+)
Они не только не знакомы, они принадлежат к разным мирам и никогда не слышали о существовании друг друга.
20.00 Вести
20.25 «ИДЕАЛЬНЫЙ ВРАГ». (12+)
23.20 «Пригласите на свадьбу!» (12+)
00.30 «ЛЮБОВЬ НА МИЛЛИОН». (12+)
Усилиями Макса Олега берут обратно в школу учителем информатики, а завод Владимира оказывается продан новым владельцам.
02.50 «ГЮЛЬЧАТАЙ». (12+)

НТВ

04.40 «СЕМИН». (16+)
08.00 Сегодня
08.20 «СЕМИН». (16+)
10.00 Сегодня
10.20 Следствие вели... (16+)
16.00 Сегодня
16.20 Следствие вели... (16+)
19.00 Сегодня
19.20 Следствие вели... (16+)
22.20 «Дело Каневского». (16+)
2 мая Леониду Каневскому исполняется 80 лет. Свой юбилей любимый миллионами артист будет отмечать в окружении многочисленных друзей и родственников. «Если нет компании - значит жизнь у тебя не сложилась», - уверен виновник торжества.
23.20 «Квартирник НТВ у Маргулиса». (16+)
Новый выпуск музыкальной программы «Квартирник НТВ у Маргулиса» будет посвящён юбилею заслуженного артиста России, актёра и телеведущего Леонида Каневского. В атмосферной студии известный артист поделится интересными и самыми необычными воспоминаниями из жизни и творчества.
01.05 «СЕМИН. ВОЗМЕЗДИЕ». (16+)

СТС

06.00 Ералаш. (0+)
06.40 «Да здравствует король Джулиан!» (6+)
07.30 «Три кота». (0+)
07.45 «Приключения Вуди и его друзей». (0+)
08.30 «Уральские пельмени». (16+)
09.00 «ЭЛВИН И БУРУНДУКИ-3». (0+)
10.35 «ЭЛВИН И БУРУНДУКИ. ГРАНДИОЗНОЕ БУРУНДУКЛЮЧЕНИЕ». (6+)
12.30 «СЛУЧАЙНЫЙ ШПИОН». (12+)
14.20 «ТРАНСФОРМЕРЫ-3: ТЁМНАЯ СТОРОНА ЛУНЫ». (16+)
17.25 «Мадагаскар-3». (0+)
19.15 «Пингвины Мадагаскара». (0+)
21.00 «ТРАНСФОРМЕРЫ: ЭПОХА ИСТРЕБЛЕНИЯ». (12+)
США - Китай, 2014 г. Фантастический боевик. Марк Уолберг, Никола Пельтц.
Автоботы и десептиконы оставили человечество собирать планету по кусочкам. Между тем группа бизнесменов и гениальных учёных пытается извлечь уроки...
00.15 «СЛУЧАЙНЫЙ ШПИОН». (12+)
02.00 «ХАТИКО. САМЫЙ ВЕРНЫЙ ДРУГ». (0+)
03.25 «ХРОНИКИ ШАННАРЫ». (16+)
04.45 «6 кадров». (16+)

ТНТ ГУБЕРНИЯ

07.00 «ТНТ. Best». (16+)
09.00 «Дом-2. Lite». (16+)
10.15 «Дом-2. Остров любви». (16+)
11.30 «Бородина против Бузовой». (16+)
Каждый будний день Бузова и Бородина в жарком споре найдут истину в самых важных жизненных вопросах. Чья точка зрения окажется убедительней? Кто из ведущих лицемерит? И кого поддержит большинство?
12.30 «Спаси свою любовь». (16+)
13.30 «ПОЛИЦЕЙСКИЙ С РУБЛЕВКИ». (16+)
Марафон второго сезона «Полицейского с Рублевки» - сериала с искрометным юмором, противостоянием двух колоритных персонажей в исполнении Петрова и Бурунова и даже романтической линией.
22.00 «Stand Up». (16+)
23.00 «Дом-2. Город любви». (16+)
00.00 «Дом-2. После заката». (16+)
01.00 «Stand Up» - «Дайджест». (16+)
02.35 «ТНТ-Club». (16+)
02.40 «Открытый микрофон». (16+)
05.10 «ТНТ. Best». (16+)

РЕН

05.00 «Самые шокирующие гипотезы». (16+)
07.20 «Три богатыря и Шамаханская царица». (12+)
08.45 «День невероятно интересных историй». (16+)
19.00 «БРАТ». (16+)

Россия, 1997 г. Боевик Сергей Бодров-младший, Виктор Сухоруков, Светлана Письмиченко.
Уволенный из армии ветеран Чеченской войны Данила Багров приезжает в Петербург к старшему брату Виктору. Как выясняется после приезда, Виктор успешно работает киллером.
21.00 «БРАТ-2». (16+)
Россия, 2000 г. Боевик Сергей Бодров-мл., Виктор Сухоруков, Сергей Маковецкий.
Данила Багров приезжает в Москву чтобы встретиться с армейскими друзьями.
23.40 «СЁСТРЫ». (16+)
01.10 «КОЧЕГАР». (18+)
02.40 «Территория заблуждений» с Игорем Прокопенко. (16+)

ИНФОРМАЦИОННО-РАЗВЛЕКАТЕЛЬНЫЕ

ПЯТНИЦА

05.00 «БОЛЬШИЕ ЧУВСТВА». (16+)
05.10 Барышня-крестьянка. (16+)
06.55 Школа Доктора Комаровского. Классный журнал-2. (12+)
07.30 «ФЛИНТСТОУНЫ В РОК-ВЕГАСЕ». (12+)
09.00 «Орел и решка. Америка». (16+)
10.00 Орел и Решка. По морям-2. (16+)
12.00 Мир наизнанку. Индия. (16+)
23.00 «ОЧЕНЬ СТРАШНОЕ КИНО-2». (18+)
00.30 «ОЧЕНЬ СТРАШНОЕ КИНО-3». (18+)
02.30 «СЕКС В БОЛЬШОМ ГОРОДЕ». (16+)
04.30 «ПОЛОВИНКИ». (16+)

ЧЕ

06.00 «Улетное видео. Лучшее». (16+)
09.15 «БАТАЛЬОНЫ ПРОСЯТ ОГНЯ». (0+)
15.00 «Великая война». (0+)
00.00 «ЖЕЛЕЗНАЯ ХВАТКА». (16+)
США, 2010 г. Вестерн.
Мэтти Росс в 14 лет лишается своего единственного родственника - отца.
02.10 «СТАРИКАМ ТУТ НЕ МЕСТО». (16+)
04.00 «БРАТ ЗА БРАТА-3». (16+)
04.50 «КАРТОЧНЫЙ ДОМИК». (16+)
05.40 «Улетное видео». (16+)

ОТР

04.30 «ВОЖДЬ РАЗНОКОЖИХ». (12+)
06.00 «ПЯТНАДЦАТИЛЕТНИЙ КАПИТАН». (0+)
07.20 21.30 Концерт к 100-летию Комсомола. (12+)
09.05 «ДЕРЕВНЯ УТКА». (0+)
10.30 «КАРЬЕРА ДИМЫ ГОРИНА». (0+)
12.10 «Прототипы». (12+)
13.00 15.00 19.00 Новости
13.05 15.05 01.05 «СЕМНАДЦАТЬ МГНОВЕНИЙ ВЕСНЫ». (0+)
16.45 04.40 «За строчкой архивной...» (12+)
17.10 «ВЕРЬТЕ МНЕ, ЛЮДИ». (12+)
19.20 «ПРОПАВШАЯ ЭКСПЕДИЦИЯ». (0+)
23.20 «ВЕСНА». (0+)

Ю

05.00 «Фермер ищет жену». (16+)
У наших героев есть все: любимое дело, успешный бизнес и загородный дом…
08.00 «Барышня - Крестьянка». (16+)
22.00 «ЛЮБОВЬ-МОРКОВЬ-2». (12+)
00.00 «ХОРОШАЯ ЖЕНА». (18+)
США, 2009 г.
История о жене и матери, на плечи которой легла забота о семье после того, как ее муж был вовлечен в публичный секс-скандал и посажен в тюрьму за коррупцию.
03.20 Популярная правда. (16+)
03.45 «Europa plus чарт». (16+)
04.35 «Фермер ищет жену». (16+)

МИР

06.00 Мультфильмы. (0+)
06.25 «ПОДКИДЫШ». (0+)
08.00 «БРОНЗОВАЯ ПТИЦА». (12+)
10.00 Новости
10.15 «БРОНЗОВАЯ ПТИЦА». (12+)
12.30 «НЕУЛОВИМЫЕ МСТИТЕЛИ». (12+)
14.05 «НОВЫЕ ПРИКЛЮЧЕНИЯ НЕУЛОВИМЫХ». (12+)
15.45 «КОРОНА РОССИЙСКОЙ ИМПЕРИИ, ИЛИ СНОВА НЕУЛОВИМЫЕ». (12+)
16.00 Новости
16.15 «КОРОНА РОССИЙСКОЙ ИМПЕРИИ, ИЛИ СНОВА НЕУЛОВИМЫЕ». (12+)
19.00 Новости
19.15 «ЧЕЛОВЕК С БУЛЬВАРА КАПУЦИНОВ» (16+)
21.20 «ОБРАТНАЯ СТОРОНА ЛУНЫ». (16+)
01.25 «ТЫ НЕ ОДИНОК». (16+)

РЕТРО

01.20 «ВЕСЕЛЫЕ РЕБЯТА». (12+)
02.55 На сопках Маньчжурии. (12+)
03.50 «Вернись, любовь!» Концерт. (12+)
05.20 Мультфильм. (6+)
06.00 «КАПИТАН НЕМО». (12+)
07.10 «ВЫСТРЕЛ НА ПЕРЕВАЛЕ КАРАШ». (16+)
08.55, 10.05 Песня-83. (12+)
11.35 «ГОРБУН». (16+)
13.35 «ТУЗ». (16+)
15.20 На сопках Маньчжурии. (12+)
16.25 «ЛЕДИ И РАЗБОЙНИК». (12+)
18.15, 20.00 Голубой огонек «Весенние приветы». (12+) «Голубой огонек» посвящен празднику 1 Мая.
21.10 Дело темное. (16+)
22.10 «КАПИТАН НЕМО». (12+)
23.30 «ВОЛГА-ВОЛГА». (12+)

ДЕТСКИЕ

КАНАЛ DISNEY

05.00 «Маугли. Похищение». (6+)
05.25 «Жужики». (6+)
06.15 «Доктор Плюшева». (0+)
06.40 «Мини-Маппеты». (0+)
07.05 «Микки и весёлые гонки». (0+)
08.00 «Пёс Пэт». (6+)
09.00 «Хранитель Лев». (0+)
10.30 «София Прекрасная». (0+)
12.00 «Горбун из Нотр-Дама». (6+) Легендарная история о любви, коварстве и самопожертвовании, созданная по мотивам известного романа Виктора Гюго, но со счастливым концом.
14.00 «Звёздная принцесса и силы зла». (12+) В центре сюжета мультсериала - история Звёздочки, смелой принцессы королевства Мьюни. На день рождения родители дарят ей волшебную палочку и отправляют жить на нашу планету, чтобы спасти от коварного злодея по имени Людо. Оказавшись в доме мистера и миссис Диаз, Звёздочка знакомится с их сыном - тихоней-старшеклассником Марко.
18.05 «Феи». (0+)
19.30 «Феи: Потерянное сокровище». (0+)
21.00 «Леди Баг и Супер-Кот». (6+)
22.55 «НЯНЯ-2». (6+) США, 2001 г.
00.45 «НЯНЯ-3. ПРИКЛЮЧЕНИЯ В РАЮ». (6+) США, 2009 г.
02.15 «Гравити Фолз». (12+)
04.15 Музыка на Канале Disney. (6+)

КАРУСЕЛЬ

05.00 «Летающие звери», «Машинки». (0+)
06.50 «Бурёнка Даша». (0+)
06.55 «Чик-зарядка». (0+)
07.00 «С добрым утром, малыши!» (0+)
07.30 «Чик-зарядка». (0+)
07.40 «Поезд динозавров». (0+)
09.30 «Пластилинки». (0+)
09.35 «Союзмультфильм» представляет: «Обезьянки». (0+)
10.30 «Как львёнок и черепаха пели песню». (0+)
10.40 «Чучело-мяучело». (0+)
10.50 «Котёнок с улицы Лизюкова». (0+)
11.00 «Ми-Ми-Мишки». (0+) Забавные приключения двух друзей, бурого медвежонка по имени Кеша и белого, по кличке Белая Тучка, в волшебной стране. Несмотря на разные характеры, медвежата находят выход из любой ситуации, поскольку их дружба сильнее любых жизненных проблем.
12.40 «Барбоскины». (0+)
14.30 «Ералаш». (6+)
15.25 «Шоу Тома и Джерри». (6+)
17.00 «Чудо-Юдо». (6+)
18.15 «Сказочный патруль». (6+) Невероятные приключения четырех юных волшебниц - Аленки, Вари, Маши и Снежки.
20.30 «Спокойной ночи, малыши!» (0+)
20.45 «Смешарики». Пинкод». (6+)
23.40 «Огги и тараканы». (6+)
01.00 «Смешарики». (0+)
02.20 «Пожарный Сэм». (0+)
03.20 «Машкины страшилки», «Машины сказки». (0+)
04.35 «Лентяево». ТВ-шоу. (0+)

ПОЗНАВАТЕЛЬНЫЕ

DISCOVERY CHANNEL

06.00 Как это устроено? (12+)
06.25 Тесла: рассекреченные архивы. (12+) Многочисленные изобретения Николы Теслы актуальны и в современном мире. Недавно рассекреченные документы раскрывают новую и ценнейшую информацию об его исследованиях.
07.20, 08.15 Тесла: рассекреченные архивы. (16+)
09.10, 09.35 Разрушитель. (16+)
10.05, 10.30 Утильщики. (12+)
11.00 Грязная работенка. (12+)
11.55 Грязная работенка. (16+)
12.50 Грязная работенка. (12+)
13.45, 14.10, 14.40, 15.05 Охотники за реликвиями. (16+)
15.35, 16.30, 17.25, 18.20, 19.15, 20.10, 21.05 Механизмы Да Винчи. (12+)
22.00 Золотая лихорадка: бурные воды. (16+)
22.55, 23.50, 00.45 Грязная работенка. (12+)
01.40 Гаражный ремонт. (12+)
02.35 НАСА: необъяснимые материалы: Засекреченный кошмар. (12+) На фотографиях Меркурия можно увидеть огромные фигуры, напоминающие пауков. Что это: геологические образования или нечто гораздо более жуткое?
03.30, 04.20, 05.10 Механизмы Да Винчи. (12+)

VIASAT HISTORY

06.20, 07.05 Невероятные изобретения. (12+)
07.30 Музейные тайны. (12+)
08.15 Моя жизнь в гитлеровской Германии. (12+)
09.05 Заговор. (12+)
09.55 Наполеон. (12+)
11.00 Первые цивилизации. (12+)
12.00 Загадочные убийства: царственные особы. (12+)
12.55 Моя жизнь в гитлеровской Германии. (12+)
13.45 Заговор. (12+)
14.40 Вулканическая одиссея. (12+)
15.30, 16.00, 04.00, 04.30 Невероятные изобретения. (12+)
16.30 Первые цивилизации. (12+) Тайной стабильности древнего Египта была религия. Общая вера заставляет людей чувствовать себя едиными. Так было при первых цивилизациях, так осталось и поныне.
17.25 Наполеон. (12+)
18.25 Загадочные убийства: царственные особы. (12+)
19.20 Моя жизнь в гитлеровской Германии. (12+)
20.10 Проект «Наци». Дьявольский замысел. (16+)
21.10 Загадки Египта. (12+)
22.00 Запретная история. (12+)
22.50, 05.00 Первые цивилизации. (12+)
23.50 Проект «Наци». Дьявольский замысел. (16+)
00.45, 01.35 Запретная история. (12+)
02.25 Музейные тайны. (12+)
03.10 Заговор. (12+)

NG

06.00, 06.30 Научные глупости. (16+)
07.00, 07.50 Дикий тунец: Север против Юга. (16+)
08.40 Суперсооружения: Саграда Фамилья. (16+)
09.30 Астана: город будущего. (16+)
10.25 Фри-соло. (16+)
12.10 Инстинкт выживания: Смертельные джунгли. (16+)
13.00 Инстинкт выживания: Воины пустыни. (16+)
13.55 Инстинкт выживания: Остров вулканов. (16+)
14.45 Враждебная планета. (16+)
15.40 Осушить океан: Затерянные чудеса Египта. (16+)
16.35 Осушить океан: Тайны нацистов. (16+)
17.30 Осушить океан: Мексиканский залив. (16+)
18.20 Осушить океан: Потерянные миры Средиземноморья. (16+)
19.15 Осушить океан: Легенды Атлантиды. (16+)
20.10 Осушить океан: Тайны Китайских морей. (16+)
21.05 Враждебная планета. (16+)
22.00 Служба безопасности аэропорта: Перу. (16+)
22.50 Граница. (16+)
23.45 Враждебная планета. (16+)
00.40 Вдоль по каньону. (16+)
02.00, 02.25, 02.45, 03.10, 03.30, 03.55, 04.20, 04.40 История десятилетий. (16+)
05.05, 05.35 Научные глупости. Спорт. (16+)

В ПРОГРАММЕ ВОЗМОЖНЫ ИЗМЕНЕНИЯ ПО НЕЗАВИСЯЩИМ ОТ РЕДАКЦИИ ПРИЧИНАМ.

сериалы
фильмы

(0+) рекомендуется детям любого возраста. (6+) не рекомендуется детям до 6 лет. (12+) не рекомендуется детям до 12 лет. (16+) не рекомендуется лицам моложе 16 лет. (18+) не рекомендуется лицам моложе 18 лет.

Телепрограмма предоставлена компанией ЗАО «Сервис-ТВ». Знаком возрастного ограничения не отмечены телепередачи, транслируемые в эфире без предварительной записи или являющиеся информационной продукцией, имеющей значительную историческую, художественную или иную культурную ценность для общества, или предназначенные для детей, не достигших возраста 6 лет

РОССИЯ К Культура

06.30 «МЭРИ ПОППИНС, ДО СВИДАНИЯ!» (0+)
08.55 «Ну, погоди!»
10.00 «ВОКЗАЛ ДЛЯ ДВОИХ». (0+)
12.20 «История русской еды»
12.50 «ЧИКАГО». (12+)
14.45 Юбилейный концерт Государственного академического ансамбля танца Чеченской Республики «Вайнах»
16.15 «Династии»
17.10 Арена ди Верона. Гала-концерт в честь Паваротти
19.00 «Необъятный Рязанов». Посвящение Мастеру
20.45 «ВОКЗАЛ ДЛЯ ДВОИХ». (0+)
СССР, 1982 г. Лирическая комедия. Людмила Гурченко, Олег Басилашвили. Знакомство Платона, интеллигентного московского пианиста, и Веры, официантки привокзального ресторана в провинциальном Заступинске, началось со скандала и взаимного неприятия.
23.00 «ПРЕТ-А-ПОРТЕ. ВЫСОКАЯ МОДА». (16+)
США, 1994 г. Комедия. Софи Лорен, Анук Эме.
01.10 «Роман в камне»
01.40 «Династии»
02.30 «Серый волк энд Красная шапочка»

ТВЦ

05.50 «КОРОЛЕВСКАЯ РЕГАТА». (6+)
07.35 «НЕ МОЖЕТ БЫТЬ!» (12+)
09.30 «Удачные песни». Весенний концерт. (16+)
10.35 «Элина Быстрицкая. Свою жизнь я придумала сама.». (12+)
11.30 События
11.45 «ПО СЕМЕЙНЫМ ОБСТОЯТЕЛЬСТВАМ». (12+)
14.30 События
14.45 «Юмор весеннего периода». (12+)
15.40 «МАРУСЯ». (12+)
17.35 «МАСТЕР ОХОТЫ НА ЕДИНОРОГА». (12+)
21.10 События
21.25 «КОТОВ ОБИЖАТЬ НЕ РЕКОМЕНДУЕТСЯ». (12+)

23.20 «Александр Иванов. Горькая жизнь пересмешника». (12+)
00.15 «ВЕТЕР ПЕРЕМЕН». (12+)
02.05 «ТРИ ДНЯ НА УБИЙСТВО». (12+)
04.15 «Татьяна Буланова. Не бойтесь любви». (12+)

ТВ-3

06.00 «Мультфильмы». (0+)
10.00 «Слепая». (16+)
13.00 «Чудо». (12+)
После ДТП восемнадцатилетняя Оля впала в кому. Врачи фиксируют отсутствие мозговой активности, и собираются отключить её от аппаратов жизнеобеспечения. И тогда отец девушки решается на отчаянный шаг. Угрожая пистолетом, он захватывает в заложники медсестру и требует от врачей продолжать лечение. Он уверен: его дочь жива.
23.00 «СМЕРТЕЛЬНОЕ ОРУЖИЕ-2». (16+)

США, 1989 г. Боевик. Мэл Гибсон, Дэнни Гловер, Джо Пеши. В ЮАР, как известно, хватает не только диких обезьян, но и наркобаронов. С ними-то и схлестнутся Риггз и Мерто, не забывая лихо хохмить между выстрелами.
01.15 «СМЕРТЕЛЬНОЕ ОРУЖИЕ». (16+)
03.30 «ЧЕЛЮСТИ-2». (16+)
05.15 «Тайные знаки». (12+)

ДОМАШНИЙ

06.30 «6 кадров». (16+)
08.30 «ЛЮБЛЮ 9 МАРТА». (16+)
10.05 «ОБУЧАЮ ИГРЕ НА ГИТАРЕ». (16+)
13.50 «ПРОВИНЦИАЛЬНАЯ МУЗА». (16+)
Россия, 2012 г. Мелодрама. Юлия Проскурякова, Алексей Барабаш. Провинциальная девушка Виктория днём работает на фабрике музыкальных инструментов...
18.00 «6 кадров». (16+)
19.00 «ПУТЬ К СЕБЕ». (16+)

Россия, 2010 г. Мелодрама. Глафира Тарханова, Андрей Финягин, Людмила Гнилова. Счастье Рады и Валерия внезапно рушится. Под давлением матери Валерий женится на другой, оставив Раду одну с ребёнком на руках.
22.55 «ЖЕНСКИЙ ДОКТОР-3». (16+)
00.00 «6 кадров». (16+)
00.30 «ЛЮБИМЫЙ РАДЖА». (16+)
02.55 «Замуж за рубеж». (16+)
05.20 «6 кадров». (16+)
05.35 «Домашняя кухня». (16+)

5-Й КАНАЛ

05.00 «КРЕМЕНЬ. ОСВОБОЖДЕНИЕ». (16+)
06.40 «ЧУЖОЕ ЛИЦО». (16+)
Россия, 2017 г. Детектив. Алексей Кравченко, Валерий Соловьев, Наталья Ткаченко. К известному в Петербурге следователю Егору Котову попадает дело об убийстве бывшего спортсмена Михаила Чеснокова, занимавшегося растаможкой нелегальных грузов. Во время обыска на месте преступления Котов замечает своего сына Дениса...
03.20 «КРЕМЕНЬ». (16+)

ЗВЕЗДА

06.00 «Оружие Победы»
06.25 «СЕВЕРИНО». (12+)
08.00 09.15 «СМЕРТЕЛЬНАЯ ОШИБКА». (12+)
09.00 13.00 18.00 Новости
10.10 «АПАЧИ». (12+)
12.00 13.15 «УЛЬЗАНА». (12+)
14.05 «ТЕКУМЗЕ». (12+)
15.55 «ОЦЕОЛА». (12+)
18.15 «ЧИНГАЧГУК - БОЛЬШОЙ ЗМЕЙ». (12+)
20.05 «ВОЖДЬ БЕЛОЕ ПЕРО». (12+)
21.50 СЫНОВЬЯ БОЛЬШОЙ МЕДВЕДИЦЫ». (12+)
23.45 «СЛЕД СОКОЛА». (12+)
01.55 «БЕЛЫЕ ВОЛКИ». (12+)
03.35 БРАТЬЯ ПО КРОВИ». (12+)

ГУБЕРНИЯ ВОРОНЕЖ

05.00 «Утро вместе». (12+)
11.00 «Жизнь замечательных зверей». (0+)
12.00 «Ты в эфире». (0+)
12.30 «Малая сцена». (12+)
14.00 «Губернские новости». (12+)
14.10 «КУРОРТНЫЙ ТУМАН». (16+)
В курортном городе происходит странное и загадочное убийство олигарха Владимира Серого.
15.45 «Легенды спорта». (12+)
16.15 «Народный ликбез». (12+)
16.30 «ТАКСИ». (0+)
17.00 «Дискуссионный клуб». (12+)
17.30 «ОТЕЛЬ ЭДЕМ». (16+)
19.15 Итоги спортивного года 2018. (12+)
19.30 «Губернские новости». (12+)
19.40 «Ты в эфире». (0+)
20.10 «УРОКИ ВОЖДЕНИЯ». (16+)
21.50 «В НОЧЬ ЛУННОГО ЗАТМЕНИЯ». (6+)
23.20 «Александр Добронравов. Юбилейный концерт». (12+)
00.50 «Воронежская область - регион больших возможностей». (12+)
01.00 «Заметные люди». (12+)
01.45 Футбол «Мордовия» - «Факел». (12+)
03.30 «Малая сцена». (12+)

СПОРТ

МАТЧ! ТВ

06.00 «Мастер спорта с Максимом Траньковым». (12+)
06.10 Футбол. «Ренн» - «Монако». Чемпионат Франции. (0+)
08.10 «ПОДДУБНЫЙ». (6+)
10.30 14.05 16.10 19.00 Новости
10.35 16.15 23.55 Все на Матч!
11.35 14.10 Профессиональный бокс. (16+)
17.00 Футбол. «Тоттенхэм» (Англия) - «Аякс» (Нидерланды). Лига чемпионов. 1/2 финала. (0+)
19.05 Футбол. «Барселона» (Испания) - «Ливерпуль» (Англия). Лига чемпионов. 1/2 финала. (0+)
21.05 Все на футбол!
21.50 Футбол. «Арсенал» (Англия) - «Валенсия» (Испания). Лига Европы. 1/2 финала
00.40 «КОМАНДА МЕЧТЫ». (12+)
01.10 Футбол. Южноамериканский Кубок. 1/32 финала
03.10 «ГЕРОЙ». (12+)
04.55 «ФутБОЛЬНО». (12+)
05.30 Обзор Лиги Европы. (12+)

EUROSPORT 1

00.00 Снукер. Чемпионат мира. 1/4 финала. (0+)
00.45 Велоспорт. «Тур Романдии». 1-й этап. (0+)
01.30 Велоспорт. Гран-при. Франкфурт. (0+)
02.30, 07.00, 13.35 Снукер. Чемпионат мира. 1/4 финала. (0+)
04.00, 06.00, 09.30 Велоспорт. «Тур Романдии». 1-й этап. (0+)
05.00 Велоспорт. Гран-при. Франкфурт. (0+)
10.45 Автогонки. WTCR. Хунгароринг. 1-я гонка. (0+)
11.15 Автогонки. WTCR. Хунгароринг. 2-я гонка. (0+)
11.45 Автогонки. WTCR. Хунгароринг. 3-я гонка. (0+)
12.30, 18.30 Автогонки. Формула Е. Париж. Обзор. (0+)
14.45, 20.30 Снукер. Чемпионат мира. 1/2 финала. Прямая трансляция. (0+)
18.00 Автогонки. WTCR. Хунгароринг. Обзор. (0+)
19.25 Фехтование. Серия Гран-при. Обзор. (0+)
19.30 Хоккей. НХЛ. Плей-офф. 2-й раунд. (0+)

МУЗЫКА

МУЗ-ТВ

05.00 Ждите ответа. (16+)
05.50 Золотая лихорадка. (16+)
07.55 10 самых с Лерой Кудрявцевой. (16+)
08.25 10 самых горячих клипов дня. (16+)
09.15 Check-In на Муз-ТВ. (16+)
10.20 PRO-Обзор. (16+)
11.00 Русский чарт. (16+)
12.00 Отпуск без путевки. (12+)
13.00 Top 30 - Крутяк недели. (16+)
15.30 10 самых с Лерой Кудрявцевой. (16+)
16.00 Top чарт Европы плюс. (16+)
17.00 «Big Love Show-2019». (16+)
20.55 PRO-Обзор. (16+)
21.30 «Жара» в Баку. Большой гала-концерт. (16+)
23.05 Top 30 - Русский крутяк недели. (16+)
01.35 Неспиннер. (16+)

КИНО И СЕРИАЛЫ

TV1000

06.10, 14.30 «ОБЛАСТИ ТЬМЫ». (16+)
08.10 «ПЯТЫЙ ЭЛЕМЕНТ». (12+)
10.30 «КОМНАТА СТРАХА». (16+)
12.35 «ОСТОРОЖНО, ДВЕРИ ЗАКРЫВАЮТСЯ!» (16+)
16.30 «Хранитель Луны». Мультфильм. (6+)
17.55 «НАЗАД В БУДУЩЕЕ I». (12+)
20.10 «НАЗАД В БУДУЩЕЕ II». (6+)
22.15 «ЕЛИЗАВЕТА». (16+)
00.35 «ДЖУЛИ И ДЖУЛИЯ: ГОТОВИМ СЧАСТЬЕ ПО РЕЦЕПТУ». (12+)
02.50 «АФЕРА ПО-АНГЛИЙСКИ». (18+)
04.35 «СТОЙ! ИЛИ МОЯ МАМА БУДЕТ СТРЕЛЯТЬ». (16+)

TV1000 РУССКОЕ КИНО

06.20 «СТАТУС: СВОБОДЕН». (16+)
08.25 «ХОРОШИЙ МАЛЬЧИК». (12+)
10.25 «ЗА ГРАНЬЮ РЕАЛЬНОСТИ». (12+)
12.35 «22 МИНУТЫ». (16+)
14.25 «ПОДДУБНЫЙ». (6+)
16.50 «Три богатыря на дальних берегах». Мультфильм. (0+)
18.20 «ГОРЬКО!-2». (16+)
20.20 «Я ХУДЕЮ». (16+)
Россия, 2018 г. В ролях: Александра Бортич, Ирина Горбачева, Сергей Шнуров, Евгений Кулик
22.25 «ВОЛКОДАВ ИЗ РОДА СЕРЫХ ПСОВ». (16+)
01.10 «ПОДСАДНОЙ». (16+)
03.00 «ПРО ЛЮБОFF». (16+)
05.00 «Три богатыря на дальних берегах». Мультфильм. (0+)

ДОМ КИНО

05.20 «ВЕСНА». (6+)
07.15 «СВАТЫ». (16+)
11.05 «Добрыня Никитич и Змей Горыныч». Мультфильм. (6+)
12.20 «ВИВАТ, ГАРДЕМАРИНЫ!» (16+)
15.00 «ГАРДЕМАРИНЫ-III». (16+)
17.10 «СВАТЫ». (16+)
21.00 «ТРИ ПЛЮС ДВА». (12+) СССР, 1963 г. В ролях: Андрей Миронов, Евгений Жариков, Наталья Фатеева
22.50 «СУЕТА СУЕТ». (12+) СССР, 1979 г. В ролях: Галина Польских, Фрунзик Мкртчян, Леонид Куравлев
00.30 «КУРЬЕР». (12+)
02.05 «ПОЭМА О МОРЕ». (12+)
03.55 «НАЗНАЧЕНИЕ». (12+)

РУССКИЙ ИЛЛЮЗИОН

00.20 «СОВРЕШЬ - УМРЕШЬ». (16+)
02.20 «СТИЛЯГИ». (16+)
04.35 «СТАРУХИ». (12+)
06.25 «СУПЕРМЕНЕДЖЕР». (16+)
07.55 «АНТИКИЛЛЕР». (16+)
09.55, 10.50 «МАРГАРИТА НАЗАРОВА». (16+)
11.45 «БОГИНЯ: КАК Я ПОЛЮБИЛА». (16+)
13.40 «НОЧНЫЕ СЁСТРЫ». (16+)
15.25, 16.15, 17.10, 18.05 «ОТЕЛЬ СЧАСТЛИВЫХ СЕРДЕЦ». (16+) Сериал. Мелодрама, Россия, 2017 г.
18.55, 19.55 «МАРГАРИТА НАЗАРОВА». (16+)
20.50 «ДОМ СОЛНЦА». (16+) Драма, Россия, 2010 г.
22.35 «ПОДЛЕЦ». (16+) Комедия, драма, Россия, 2015 г.

КИНОКОМЕДИЯ

00.40 «БОЛЬШОЙ СОЛДАТ». (16+)
02.25 «БОЛЬШЕ, ЧЕМ ДРУГ». (16+)
04.20 «КРАСИВЫЕ ДЕВУШКИ». (16+)
06.30 «СУПЕРГЕРОЙСКОЕ КИНО». (16+)
08.10 «АФЕРИСТЫ ПОНЕВОЛЕ». (18+)
10.00 «ПРИТВОРИСЬ МОИМ МУЖЕМ». (16+)
11.55 «СУПЕРБОБРОВЫ». (12+)
13.45 «СЛУЧАЙНЫЙ МУЖ». (16+)
15.30 «АМЕЛИ». (16+)
17.55 «ВСЁ МОГУ». (16+)
19.30 «ДЖЕЙ И МОЛЧАЛИВЫЙ БОБ НАНОСЯТ ОТВЕТНЫЙ УДАР». (16+)
21.25 «МНОЖЕСТВО». (16+) Комедия, США, 1996 г.
23.40 «АГЕНТ ПОД ПРИКРЫТИЕМ». (12+)

SONY CHANNEL

06.00, 17.10 «БЕДНАЯ НАСТЯ». (12+)
06.50 «МЕСТЬ». (16+)
08.40, 20.00, 00.15 «ОТЧАЯННЫЕ ДОМОХОЗЯЙКИ». (16+)
10.10, 21.30, 03.45 «НОВЫЙ АМСТЕРДАМ». (16+)
10.55, 18.00 Правила моей кухни. (16+)
11.55, 04.30 Проект Подиум. (16+)
13.25 «В ПОГОНЕ ЗА СЧАСТЬЕМ». (16+) США, 2006 г. В ролях: Уилл Смит, Джейден Смит, Тэнди Ньютон
15.20 «КРАТКИЙ КУРС СЧАСТЛИВОЙ ЖИЗНИ». (16+)
22.15, 02.45 «ЧУЖЕСТРАНКА». (16+)
23.15, 01.45 «СЕКС В БОЛЬШОМ ГОРОДЕ». (18+)

ФЕНИКС+ КИНО

08.00, 09.00, 16.00, 17.00, 00.00, 01.00 «ТАТЬЯНИН ДЕНЬ». (12+)
10.00, 11.00, 18.00, 19.00, 02.00, 03.00 «ЖАРКИЙ ЛЕД». (16+)
12.00, 13.00 «ОХОТНИКИ ЗА БРИЛЛИАНТАМИ». (16+)
14.00, 15.00 «ВЛЮБЛЕННЫЕ ЖЕНЩИНЫ». (16+)
20.00, 21.00 «НОЧНЫЕ ЛАСТОЧКИ». (16+)
22.00, 23.00 «Я - ТЕЛОХРАНИТЕЛЬ. КИЛЛЕР К ЮБИЛЕЮ». (16+)
04.00, 05.00 «ЛЮБОВЬ ПО ПРИКАЗУ». (16+)
06.00, 07.00 «МАМА- ДЕТЕКТИВ». (16+)

FOX LIFE

06.00, 14.55, 15.50, 22.45, 23.45, 02.55, 03.45 «КАНДИС РЕНУАР». (16+)
06.45, 07.05, 04.45 «ЖИЗНЬ В ДЕТАЛЯХ». (16+)
07.30, 08.20, 13.20, 14.05, 01.30, 02.10 «АНАТОМИЯ СТРАСТИ». (16+)
09.05 Кулинарный поединок с Джейми Оливером. (12+)
10.00, 16.50, 21.00, 00.40 «ФИЛАРМОНИЯ». (16+)
10.55, 11.40, 12.30, 19.25, 20.10 «КАСЛ». (16+)
17.45, 18.35, 05.10 «ЛЮЦИФЕР». (16+) 3 сезон. Сериал. США, 2017 г.
21.55 «РЕЗИДЕНТ». (16+) 2 сезон. Сериал. США, 2018 г. В ролях: Мэтт Зукри, Эмили ВанКэмп, Маниш Дайал, Шонетт Рене Уилсон, Брюс Гринвуд

ПРАВОСЛАВНЫЙ КАНАЛ

СПАС

05.00 Я очень хочу жить. Дарья Донцова. (0+)
05.45 Полеты над Северной Фиваидой. Фильм 3. Древние храмы Заречья Вологды. (0+)
06.00 Мультфильмы на СПАСЕ. (0+)
07.00 Паисий Святогорец. Фильм 4. Возвращение на Афон. (0+)
08.00 Паисий Святогорец. Фильм 5. Панагуда. (0+)
09.00 Монастырская кухня. (0+)
09.30 Мультфильмы на СПАСЕ. (0+)
10.00 Богоизбранная старица. (0+)
11.25 Претерпевшие до конца. (0+)
12.00 Я тебя люблю. (0+)
13.00, 20.00, 03.40 Прямая линия. Ответ священника. (0+)
14.30 Монастырская кухня. (0+)
15.00 Чудеса веры. Цикл: Хочу верить! С Борисом Корчевниковым. (0+)
15.40 Творческий вечер композитора А. Пахмутовой. Концерт. (0+)
18.35, 21.30 «В ПОИСКАХ КАПИТАНА ГРАНТА». (0+)
22.55 День Патриарха. (0+)
23.10 «Необыкновенный концерт». Кукольный спектакль. (0+)
00.45 «СПЕШИТЕ ДЕЛАТЬ ДОБРО». Телевизионный спектакль. (0+)
03.00 Пасха. Чудо воскресения. (0+)
03.30 Святой Максим Грек. (0+)

Православный календарь

2 мая

Светлая седмица – сплошная.
Блж. Матроны Московской.

Прп. Иоанна Ветхопещерника. Мчч. Феоны, Христофора и Антонина. Свт. Георгия исп., еп. Антиохии Писидийской. Свт. Трифона, патриарха Константинопольского. Сщмч. Пафнутия, еп. Иерусалимского. Прп. Никифора игумена. Свт. Виктора исп., еп. Глазовского.

Поста нет.

«Для того, кто вошел добровольно в союз с силой зла, занялся чародейством, выхода нет. Нельзя обращаться к бабкам, они одно вылечат, а душе повредят».

Блж. Матрона Московская

ПЕРВЫЙ

05.40 «АННА ГЕРМАН». (12+)
06.00 Новости
06.10 «АННА ГЕРМАН». (12+)
07.55 «КУБАНСКИЕ КАЗАКИ». (0+)
10.00 Новости с субтитрами
10.10 «Жизнь других». (12+)
11.10 «Теория заговора». (16+)
12.00 Новости с субтитрами
12.15 «Леонид Харитонов. Падение звезды». (12+)
13.10 «СОЛДАТ ИВАН БРОВКИН». (0+)
15.00 «ИВАН БРОВКИН НА ЦЕЛИНЕ». (0+)

16.50 «Кто хочет стать миллионером?» (12+)
18.20 «Эксклюзив» с Дмитрием Борисовым. (16+)
20.00 «Поле чудес». (16+)
21.00 Время
21.20 Премьера. «Голос». Большой концерт в Кремле. (12+)
23.45 «ПЕРЕВОЗЧИК-2». (16+)
01.20 «СМЕРТЬ НЕГОДЯЯ». (16+)
03.40 «Модный приговор». (6+)
04.25 «Мужское / Женское». (16+)
05.10 «Давай поженимся!» (16+)

РОССИЯ

05.10 «ТАМ, ГДЕ ТЫ». (12+)
07.00 «СЕРДЦЕ НЕ КАМЕНЬ». (12+)
10.00 Сто к одному
11.00 Вести
11.25 Вести. Местное время
11.40 «Юмор! Юмор! Юмор!!!» (16+)
14.00 Вести
14.25 «ЗАТМЕНИЕ». (12+)
Знакомый Марьяны, пообещав ей карьеру актрисы, подставляет ее. Ненависть девушки увеличивается еще больше. Лида, мать Марьяны, утопилась.
17.00 «ИДЕАЛЬНЫЙ ВРАГ». (12+)
Все медицинские проверки, устроенные Глебом, показывают, что Алина действительно беременна. Глеб делает Алине предложение, Алина не скрывает своей радости...
20.00 Вести
20.25 «ИДЕАЛЬНЫЙ ВРАГ». (12+)
23.20 «Пригласите на свадьбу!» (12+)
00.30 «ЛЮБОВЬ НА МИЛЛИОН». (12+)
Ирина убеждает Владимира помириться с Мариной, но к делу подключается Макс. Для подготовки торжества к ужасу Татьяны Марковны приезжает из деревни семья Марины...
02.50 «ГЮЛЬЧАТАЙ». (12+)

НТВ

04.40 «СЕМИН. ВОЗМЕЗДИЕ». (16+)
08.00 Сегодня
08.20 «СУДЬЯ». (16+)
Судья по уголовным делам Левичев с женой Ниной едет в приморский город на юбилей ее матери. Левичев и Нина давно женаты, но детей у них нет. Здесь, на море их брак обретает второе дыхание, но случается трагедия...
10.00 Сегодня
10.20 «СУДЬЯ». (16+)
12.15 «СУДЬЯ-2». (16+)
Егор Подшивалов, сын генерала МВД, случайно убивает парня на глазах у его девушки. Генерал Подшивалов просит следователя Карташова спаси сына...
16.00 Сегодня
16.20 Следствие вели... (16+)
19.00 Сегодня
19.20 «ЮРИСТЫ». (16+)
Блестящий московский адвокат Артем Сотников после ссоры с боссом, которого он застал в объятиях своей гражданской жены, решает развеяться и едет в родной город Геленджик.
23.20 «Магия». (12+)
01.55 «Все звезды майским вечером». (12+)
02.55 «ПРО ЛЮБОВЬ». (16+)

СТС

06.00 Ералаш. (0+)
06.40 «Да здравствует король Джулиан!» (6+)
07.30 «Три кота». (0+)
07.45 «Приключения Вуди и его друзей». (0+)
08.30 «Уральские пельмени». (16+)
09.00 «ЭЛВИН И БУРУНДУКИ. ГРАНДИОЗНОЕ БУРУНДУКЛЮЧЕНИЕ». (6+)
10.55 «Пингвины Мадагаскара». (0+)
12.30 «ПРИЗРАЧНАЯ КРАСОТА». (16+)
США, 2016 г. Драма. Уилл Смит, Эдвард Нортон, Кейт Уинслет. Говард Инлет - успешный бизнесмен, глава нью-йоркского рекламного агентства.
14.30 «Уральские пельмени». (16+)
23.00 Премьера! «Слава Богу, ты пришел!» (16+)
00.00 «ПЛАН Б». (16+)
США, 2010 г. Комедийная мелодрама. Дженнифер Лопез, Алекс О'Локлин. Каждая женщина за 30, мечтающая стать матерью, должна иметь «План Б». У одинокой Зои такой план был.
02.00 «ОГРАБЛЕНИЕ В УРАГАН». (16+)
03.35 «ХРОНИКИ ШАННАРЫ». (16+)
04.50 «6 кадров». (16+)

ТНТ ГУБЕРНИЯ

07.00 «ТНТ. Best». (16+)
09.00 «Дом-2. Lite». (16+)
10.15 «Дом-2. Остров любви». (16+)
11.30 «ПОЛИЦЕЙСКИЙ С РУБЛЕВКИ». (16+)
21.00 «Комеди Клаб». (16+)
22.00 «Comedy Баттл». (16+)
Десятки молодых и никому неизвестных комиков со всего мира снова собрались на ТНТ, чтобы попытаться заработать деньги и устроить карьеру. Стать новым резидентом Comedy Club? Попробовать свои силы в качестве импровизатора? А может быть присоединиться к Наталье Андреевне и ее шоу Comedy Woman?
23.00 «Дом-2. Город любви». (16+)
00.00 «Дом-2. После заката». (16+)
01.00 «Такое кино!». (16+)
01.25 «ШИК!». (16+)
Кутюрье Алисия Рикози - натура утонченная. Для творчества ей важно, чтобы мон шер был рядом. Увы, любовь закончилась аккурат перед показом новой коллекции, поставив карьеру мадам под угрозу. И тут на горизонте появился харизматичный Жульен.
03.05 «Открытый микрофон». (16+)
05.35 «ТНТ. Best». (16+)

РЕН

05.00 «Территория заблуждений» с Игорем Прокопенко. (16+)
07.45 «Три богатыря на дальних берегах». (0+)
09.00 «День документальных историй». (16+)
17.20 Документальный спецпроект. (16+)
19.20 «ЖМУРКИ». (16+)
Россия, 2005 г. Криминальная комедия. Алексей Панин, Дмитрий Дюжев, Никита Михалков. 90-е годы, Нижний Новгород. Михалыч - криминальный авторитет, контролирующий местный наркобизнес. Его подчиненные Серега и Саймон отправляются на важное задание.
21.30 «ПАРЕНЬ С НАШЕГО КЛАДБИЩА». (12+)

Россия, 2015 г. Комедийный триллер. Александр Паль, Игорь Жижикин, Владимир Сычёв. Коля приезжает в Москву - ему необходимо срочно найти деньги, чтобы отдать долг.
23.20 «ВСЁ И СРАЗУ». (16+)
01.10 «БАБЛО». (16+)
02.45 «Тайны Чапман». (16+)

ИНФОРМАЦИОННО-РАЗВЛЕКАТЕЛЬНЫЕ

ПЯТНИЦА

05.00 «БОЛЬШИЕ ЧУВСТВА». (16+)
05.10 Барышня-крестьянка. (16+)
06.55 Школа Доктора Комаровского. Классный журнал-2. (12+)
07.30 «Девять». (12+)
09.00 Орел и Решка. Мегаполисы на хайпе. (16+)
Новые эмоции, новые впечатления и новые, неискушенные ведущие!
10.00 Мир наизнанку. Бразилия. (16+)
23.00 «ОЧЕНЬ СТРАШНОЕ КИНО-3». (18+)
00.30 «ОЧЕНЬ СТРАШНОЕ КИНО». (18+)
02.00 «СЕКС В БОЛЬШОМ ГОРОДЕ». (16+)

ЧЕ

06.00 «Мультфильмы». (0+)
07.30 «Легенды войны». (12+)
09.00 «ЛАСКОВЫЙ МАЙ». (16+)
11.40 «ОЖИДАНИЕ ПОЛКОВНИКА ШАЛЫГИНА». (12+)
13.30 «ДАЧНАЯ ПОЕЗДКА СЕРЖАНТА ЦЫБУЛИ». (12+)
15.00 «Великая война». (0+)
00.00 «СТАРИКАМ ТУТ НЕ МЕСТО». (16+)
02.20 «Я КУКЛА». (18+)
04.00 «БРАТ ЗА БРАТА-3». (16+)
04.45 «КАРТОЧНЫЙ ДОМИК». (16+)
05.25 «Улетное видео». (16+)

ОТР

05.05 «КОСТЯНИКА. ВРЕМЯ ЛЕТА». (12+)
06.50 «Легенды Крыма»
07.15 20.55 Праздник русского романса в Кремле. (12+)
09.05 «ВОЛШЕБНЫЙ ПОРТРЕТ». (0+)
10.35 «Домашние животные». (12+)
11.05 «ВЕРЬТЕ МНЕ, ЛЮДИ». (12+)
13.00 15.00 19.00 Новости
13.05 15.05 01.05 «СЕМНАДЦАТЬ МГНОВЕНИЙ ВЕСНЫ». (0+)
16.50 04.40 «За строчкой архивной...» (12+)
17.25 «ЧУЖИЕ ПИСЬМА»
19.20 «ЗОЛОТАЯ РЕЧКА»
22.45 «ВОЖДЬ РАЗНОКОЖИХ». (12+)
00.20 «Культурный обмен»

Ю

05.00 «Фермер ищет жену». (16+)
07.30 «ЛЮБОВЬ-МОРКОВЬ». (12+)
09.40 «Мама дорогая». (16+)
С чего начинается крепкая семья? Он делает предложение, она соглашается и… тут должно быть «живут они долго и счастливо», но есть одно НО: для их мам предстоящая свадьба – стресс и волнения. Вдруг решение преждевременное? Вдруг ее кровиночке будет плохо с избранником или избранницей?
22.00 «ЛЮБОВЬ-МОРКОВЬ-3». (12+)
00.00 «ХОРОШАЯ ЖЕНА». (18+)
03.20 «Фермер ищет жену». (16+)

МИР

06.00 Мультфильмы. (0+)
06.25 «ЦИРК». (0+)
08.10 «КАК ИВАНУШКА-ДУРАЧОК ЗА ЧУДОМ ХОДИЛ». (0+) Музыкальный фильм, сказка, СССР, 1977 г. В ролях: Олег Даль, Елена Проклова, Михаил Глузский, Татьяна Пельтцер, Владимир Этуш
10.00 Новости
10.15 «КРЕСТОНОСЦЫ». (12+) Военный фильм, драма, исторический фильм, приключения
14.55 «ГАРДЕМАРИНЫ, ВПЕРЕД!» (12+)
16.00 Новости
16.15 «ГАРДЕМАРИНЫ, ВПЕРЕД!» (12+)
19.00 Новости
19.15 «ГАРДЕМАРИНЫ, ВПЕРЕД!» (12+)
21.20 «ОБРАТНАЯ СТОРОНА ЛУНЫ». (16+)
01.30 «БРОНЗОВАЯ ПТИЦА». (12+)

РЕТРО

00.30 На сопках Маньчжурии. (12+)
01.25 «ЛЮБОВЬ НЕ ПРОЩАЕТ». (16+)
02.35, 04.05 Голубой огонек «Весенние приветы». (12+)
05.10 Дело темное. (16+)
06.00, 07.35 Голубой огонек «Весенние приветы». (12+)
08.45 Дело темное. (16+)
09.40 «ВЕСЕЛЫЕ РЕБЯТА». (12+)
11.30 На сопках Маньчжурии. (12+)
12.35 «ЛЕДИ И РАЗБОЙНИК». (12+)
14.20 «БЛЕФ». (16+)
16.10 «ПОДКИДЫШ». (12+) СССР, 1939 г.
17.40 Ледяная земля. (12+)
18.40 «Спасибо, жизнь!» Концерт. (12+)
21.25 В. С. Возлюбленная солдата. (12+)
22.40 Голубой огонек «Весенние приветы». (12+)

ДЕТСКИЕ

КАНАЛ DISNEY

05.00 «Маугли. Последняя охота Акелы». (6+)
05.25 «Жужики». (6+)
06.15 «Доктор Плюшева». (0+)
06.40 «Мини-Маппеты». (0+)
07.05 «Микки и весёлые гонки». (0+)
08.00 «Пёс Пэт». (6+)
09.00 «Удивительная Ви». (6+)
10.30 «Елена - принцесса Авалора». (0+)
12.00 «Горбун из Нотр-Дама-2». (6+) Горбун Квазимодо, живущий в самом сердце Парижа, снова вовлечён в череду невероятных приключений.
13.30 «Гравити Фолз». (12+)
18.05 «Феи: Потерянное сокровище». (0+)
19.30 «Феи: Волшебное спасение». (0+) Волшебный мир фей всегда был скрыт от людских глаз. Но пришёл черед, и тайное стало явным - благодаря маленькой девочке Лиззи! Любопытство и вера в чудеса привели малютку к удивительной встрече с весёлой шалуньей Динь-Динь. Правда, сородичи феи решили, что она в опасности и отправились ее спасать. Теперь, когда будущее страны Фей оказалось под угрозой, только настоящая дружба сможет помирить крылатых волшебниц и сохранить их волшебный секрет.
21.00 «Леди Баг и Супер-Кот». (6+)
22.55 «НЯНЯ-3. ПРИКЛЮЧЕНИЯ В РАЮ». (6+) США, 2009 г.
00.45 «НЯНЯ». (6+)
02.15 «Семейка Грин в городе». (12+)
04.15 Музыка на Канале Disney. (6+)

КАРУСЕЛЬ

05.00 «Малышарики». (0+) Малышарики - это ожившие игрушки, обаятельные и невероятно трогательные!
06.50 «Бурёнка Даша». (0+)
06.55 «Чик-зарядка». (0+)
07.00 «С добрым утром, малыши!» (0+)
07.30 «Чик-зарядка». (0+) Хотите вырасти сильными и здоровыми? Тогда включайте нашу Чик-зарядку и повторяйте упражнения! Чик-зарядка - это весёлая утренняя разминка, очень полезная для детей. Начинайте утро бодро и делайте зарядку вместе с забавным цыплёнком Лимончиком и каналом «Карусель»!
07.40 «Поезд динозавров». (0+)
09.30 «Пластилинки». (0+)
09.35 «Союзмультфильм» представляет: «Малыш и Карлсон». (0+)
10.15 «Возвращение блудного попугая». (0+)
11.00 «Ми-Ми-Мишки». (0+)
12.40 «Барбоскины». (0+) Необычайно добрый, забавный и поучительный мультсериал для самых маленьких зрителей.
14.30 «Ералаш». (6+)
15.25 «Шоу Тома и Джерри». (6+)
17.00 «Белка и Стрелка. Лунные приключения». (0+)
18.15 «Царевны». (0+)
20.30 «Спокойной ночи, малыши!» (0+)
20.45 «Маша и Медведь». (0+)
23.40 «Огги и тараканы». (6+)
01.00 «Смешарики». (0+)
02.20 «Пожарный Сэм». (0+)
03.20 «Машкины страшилки», «Машины сказки». (0+)
04.35 «Лентяево». (0+)

ПОЗНАВАТЕЛЬНЫЕ

DISCOVERY CHANNEL

06.00 Как это устроено? (12+)
06.25, 07.20, 08.15 Механизмы Да Винчи. (12+)
09.10 НАСА: необъяснимые материалы: Засекреченный кошмар. (12+)
10.05 Золотая лихорадка: бурные воды. (16+)
11.00, 11.55, 12.50 Грязная работенка. (12+)
13.45, 14.10, 14.40, 15.05 Охотники за реликвиями. (16+)
15.35 Вселенная Стивена Хокинга: Мы одни или нет? (12+) Всемирно известный специалист по космологии Стивен Хокинг рассказывает о величии и великолепии звезд, планет, галактик и сверхновых, которые населяют космос.
16.30 Вселенная Стивена Хокинга: Путешествие во времени. (12+)
17.25 Вселенная Стивена Хокинга: История всего. (12+)
19.15, 20.10, 21.05 Великий замысел по Стивену Хокингу. (12+)
22.00 Аляска: семья из леса. (16+)
22.55, 23.50, 00.45 Грязная работенка. (12+)
01.40 Мега-пит-стопы. (12+)
02.35 Золотая лихорадка: бурные воды. (16+)
03.30 Вселенная Стивена Хокинга: Мы одни или нет? (12+)
04.20 Вселенная Стивена Хокинга: История всего. (12+)

VIASAT HISTORY

06.00 Наполеон. (12+)
07.00 Невероятные изобретения. (12+)
07.30 Музейные тайны. (12+)
08.15 Гинденбург и Гитлер. (12+)
09.10 Заговор. (12+)
09.55 Наполеон. (12+)
10.55, 11.55 Первые цивилизации. (12+)
12.55 Гинденбург и Гитлер. (12+)
14.40 Вулканическая одиссея. (12+)
15.30, 16.00 Невероятные изобретения. (12+)
16.30 Первые цивилизации. (12+) Взгляните на место рождения цивилизации - Ближний Восток, место, где появились первые в мире города, от холмов Турции до равнин Ирака. Здесь ковались изобретения и инновации.
17.25 Наполеон. (12+)
18.20 Первые цивилизации. (12+)
19.20 Гинденбург и Гитлер. (12+)
20.10 Проект «Наци». Дьявольский замысел. (16+)
21.10 Загадки Египта. (12+)
22.00 Загадочные убийства: нацисты. (12+)
22.50 Помпеи: 48 часов до катастрофы. (12+)
23.50 Проект «Наци». Дьявольский замысел. (16+)
00.45 Загадочные убийства: нацисты. (12+)
01.35 Запретная история. (12+)
02.25 Музейные тайны. (12+)
03.10 Заговор. (12+)
04.00, 04.30 Невероятные изобретения. (12+)
05.00 Первые цивилизации. (12+)

NG

06.00 Научные глупости. (16+)
06.15 Научные глупости: Собаки и Друзья. (16+)
06.40 Научные глупости. (16+)
07.05, 07.55 Дикий тунец: Север против Юга. (16+)
08.45 Расследования авиакатастроф. (16+)
09.35 Расследование авиакатастроф - специальный выпуск. (16+)
10.25, 11.20 Расследования авиакатастроф. (16+)
12.10 Враждебная планета. (16+)
13.05, 13.55, 14.50 Расследования авиакатастроф. (16+)
15.40 Враждебная планета. (16+)
16.35, 17.30, 18.25, 19.15, 20.10, 21.05 «МАРС». (16+)
22.00 Исследователь 2.0. (16+)
22.50 Космос: Пространство и время: Всё глубже и глубже. (16+) С помощью науки мы увидим невидимое, включая атомы, из которых состоит сам Нил.
23.40 Космос: Пространство и время: Возраст Земли. (16+) Бурная молодость Земли стерла все следы, которые могли бы рассказать о ее начале. Как же мы смогли узнать возраст нашей планеты?
00.30 Космос: Пространство и время: Сёстры Солнца. (16+)
01.15, 04.20 Исследователь 2.0. (16+)
02.00, 02.45, 03.30 Инстинкт выживания, Китай. (16+)
05.10, 05.35 Научные глупости. Спорт. (16+)

В ПРОГРАММЕ ВОЗМОЖНЫ ИЗМЕНЕНИЯ ПО НЕЗАВИСЯЩИМ ОТ РЕДАКЦИИ ПРИЧИНАМ.

сериалы
фильмы

(0+) рекомендуется детям любого возраста. (6+) не рекомендуется детям до 6 лет. (12+) не рекомендуется детям до 12 лет. (16+) не рекомендуется лицам моложе 16 лет. (18+) не рекомендуется лицам моложе 18 лет.

Телепрограмма предоставлена компанией ЗАО «Сервис-ТВ». Знаком возрастного ограничения не отмечены телепередачи, транслируемые в эфире без предварительной записи или являющиеся информационной продукцией, имеющей значительную историческую, художественную или иную культурную ценность для общества, или предназначенные для детей, не достигших возраста 6 лет

РОССИЯ К Культура

06.30 «ПРОДАННЫЙ СМЕХ». (0+)
08.50 «Ну, погоди!»
09.40 «ПРЕДСЕДАТЕЛЬ». (12+)
12.20 «История русской еды»
12.50 «ПРЕТ-А-ПОРТЕ. ВЫСОКАЯ МОДА». (16+)
15.00 Концерт Кубанского казачьего хора в Государственном Кремлёвском дворце
16.15 «Династии»
17.10 II Международный музыкальный фестиваль Ильдара Абдразакова. Гала-концерт
18.45 «Первые в мире»
19.00 «Золотой теленок». С таким счастьем - и на экране»
19.40 «ЗОЛОТОЙ ТЕЛЕНОК». (0+)
22.30 «УМНИЦА УИЛЛ ХАНТИНГ». (16+)
США, 1997 г. Драма. Мэтт Дэймон, Робин Уильямс, Бен Аффлек.
Молодой Уилл Хантинг растрачивает себя по пустякам, хотя обладает феноменальной памятью и математическими способностями.
00.35 Квартет Даниэля Юмера. Концерт на джазовом фестивале во Вьенне
01.30 «Династии»
02.25 «Мультфильмы для взрослых»

ТВЦ

05.20 «ВЕСЕННИЕ ХЛОПОТЫ». (0+)
06.55 «ГРАФ МОНТЕ-КРИСТО». (12+)
10.30 «Королевы комедии». (12+)
11.30 События
11.45 «БЕРЕГИСЬ АВТОМОБИЛЯ». (0+)
Страховой агент Юрий Деточкин - человек робкий и немного нелепый - наделен обостренным чувством справедливости. Он решил помочь правосудию.
13.35 «ОБОРВАННАЯ МЕЛОДИЯ». (12+)
14.30 События
14.45 «ОБОРВАННАЯ МЕЛОДИЯ». (12+)
17.30 «ОТЕЛЬ «ТОЛЕДО». (12+)
21.10 События
21.25 «ВОСЕМЬ БУСИН НА ТОНКОЙ НИТОЧКЕ». (12+)

23.30 «Шуранова и Хочинский. Леди и бродяга». (12+)
00.35 «МОЖЕТЕ ЗВАТЬ МЕНЯ ПАПОЙ». (12+)
02.35 «АС ИЗ АСОВ». (12+)
04.35 «Волшебная сила кино». (12+)

ТВ-3

06.00 «Мультфильмы». (0+)
10.30 «ЧЕЛЮСТИ». (16+)
США, 1975 г. Триллер. Рой Шайдер, Роберт Шоу, Ричард Дрейфусс.
В небольшом курортном городке под названием Эмити началось лето, а значит, и курортный сезон, который принесёт маленькому поселению много прибыли...
13.00 «ЧЕЛЮСТИ-2». (16+)
15.15 «ЧЕЛЮСТИ-3». (16+)
17.15 «ЧЕЛЮСТИ-4: МЕСТЬ». (16+)
19.00 «ЧУЖИЕ». (16+)

США, 1986 г. Ужасы. Сигурни Уивер, Майкл Бин, Кэрри Хенн.
Спустя 57 лет после столкновения с кровожадными инопланетными тварями, единственная выжившая Эллен Рипли обнаружена в спасательной капсуле в глубоком сне.
21.45 «ГРАВИТАЦИЯ». (12+)
23.30 «СМЕРТЕЛЬНОЕ ОРУЖИЕ-3». (16+)
02.00 «СМЕРТЕЛЬНОЕ ОРУЖИЕ-2». (16+)
04.00 «ЧЕЛЮСТИ-3». (16+)
05.30 «Тайные знаки». (12+)

ДОМАШНИЙ

06.30 «6 кадров». (16+)
07.55 «Я СЧАСТЛИВАЯ». (16+)
09.45 «ШКОЛА ПРОЖИВАНИЯ». (16+)
Россия, 2010 г. Мелодрама. Ольга Павловец, Александр Макогон. Алексей Муромцев - молодой физик-ядерщик.
13.45 «ЖЕНА С ТОГО СВЕТА». (16+)
18.00 «6 кадров». (16+)
19.00 «БУДУ ВЕРНОЙ ЖЕНОЙ». (16+)

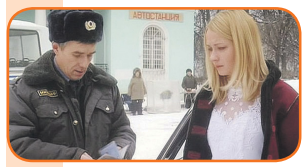

Россия, 2010 г. Анастасия Панина, Александр Пашков.
В маленьком городке на швейной фабрике работает Нина Антонова - девушка не слишком современная: скромная, романтичная и доверчивая. У нее есть жених, она его любит и готова ехать за ним на край света.
23.20 «6 кадров». (16+)
00.30 «ГАНГ, ТВОИ ВОДЫ ЗАМУТИЛИСЬ». (16+)
03.40 «Замуж за рубеж». (16+)
05.20 «6 кадров». (16+)
05.35 «Домашняя кухня». (16+)

5-Й КАНАЛ

05.00 «КРЕМЕНЬ». (16+)
06.30 «СПЕЦНАЗ». (16+)
09.15 «СПЕЦНАЗ-2». (16+)
13.15 «КАНИКУЛЫ СТРОГОГО РЕЖИМА». (12+)
16.15 «ПЕС БАРБОС И НЕОБЫЧНЫЙ КРОСС»
16.25 «САМОГОНЩИКИ»
16.50 «САМАЯ ОБАЯТЕЛЬНАЯ И ПРИВЛЕКАТЕЛЬНАЯ». (16+)
18.25 «БЛЕФ». (16+)
20.35 «УКРОЩЕНИЕ СТРОПТИВОГО». (12+)
22.40 «ПРИНЦЕССА НА БОБАХ». (12+)
00.50 «ДЕД МАЗАЕВ И ЗАЙЦЕВЫ». (16+)
04.10 «Мое родное. Детский сад». (12+)

ЗВЕЗДА

05.40 «УСАТЫЙ НЯНЬ». (0+)
07.00 «ЧЕЛОВЕК-АМФИБИЯ». (12+)
09.00 13.00 18.00 Новости дня
09.20 13.15 «Не факт!» (6+)
13.45 «ОВЕЧКА ДОЛЛИ БЫЛА ЗЛАЯ И РАНО УМЕРЛА». (12+)
15.35 18.15 «ГРАФ МОНТЕ-КРИСТО». (12+)
00.15 «БЕРЕГИТЕ ЖЕНЩИН». (0+)
02.50 «СЧАСТЛИВАЯ, ЖЕНЬКА!» (12+)
04.05 «ПОДВИГ РАЗВЕДЧИКА». (0+)
05.35 «Москва фронту». (12+)

ГУБЕРНИЯ ВОРОНЕЖ

05.00 «Утро вместе». (12+)
11.00 «Жизнь замечательных зверей». (0+)
12.00 «Ты в эфире». (0+)
12.30 «Малая сцена». (12+)
14.00 «Губернские новости». (12+)
14.15 «УРОКИ ВОЖДЕНИЯ». (16+)
16.00 Итоги спортивного года 2018. (12+)
16.15 «Арт-проспект». (12+)
16.30 «ТАКСИ». (0+)
17.00 «Народный ликбез». (12+)
17.15 «Область спорта». (12+)
17.30 «ДВА ФЕДОРА». (0+)
19.00 «Вечер вместе». (12+)
19.30 «Губернские новости». (12+)
19.40 «Да! Еда!». (12+)
20.00 «Адрес истории». (12+)
20.15 «Четвёртая студия». (12+)
21.15 «Ты в эфире». (0+)
21.45 «Да! Еда!». (12+)
22.00 «Музыкальная пятница». (12+)
23.30 «КОРОЛЕВСКИЙ РОМАН». (16+)
Это история, происходившая в Датском королевстве в середине 18-го столетия...
01.45 «Адрес истории». (12+)
02.00 Итоги спортивного года 2018. (12+)
02.15 Футбол «Факел» - «Тюмень». (12+)
04.00 «Четвёртая студия». (12+)

СПОРТ

МАТЧ! ТВ

06.00 «Мастер спорта с Максимом Траньковым». (12+)
06.10 02.25 «КОМАНДА МЕЧТЫ». (12+)
08.00 Футбол. Южноамериканский Кубок. 1/32 финала. (0+)
10.00 12.35 15.15 20.25 Новости
10.05 14.40 21.00 23.55 Все на Матч!
10.35 Футбол. Лига Европы. 1/2 финала. (0+)
12.40 Футбол. «Айнтрахт» (Франкфурт, Германия) - «Челси» (Англия). Лига Европы. 1/2 финала. (0+)
15.25 Все на футбол! (12+)
16.25 Футбол. «Рубин» (Казань) - «Оренбург». Российская Премьер-лига
18.25 Баскетбол. Единая лига ВТБ. 1/4 финала. Прямая трансляция
20.30 «Тренерский штаб». (12+)
21.55 Футбол. «Севилья» - «Леганес». Чемпионат Испании
00.25 Футбол. Чемпионат Франции. (0+)
04.15 Гандбол. Чемпионат России. Женщины. 1/2 финала. (0+)

EUROSPORT 1

00.00 Велоспорт. «Тур Романдии». 2-й этап. (0+)
Ежегодная шоссейная многодневная велогонка по дорогам Романдии - региона Швейцарии.
01.15 Велоспорт. «Тур Йоркшира». 1-й этап. (0+)
02.30 Снукер. Чемпионат мира. 1/2 финала. (0+)
04.00 Велоспорт. «Тур Романдии». 2-й этап. (0+)
05.00 Велоспорт. «Тур Йоркшира». 1-й этап. (0+)
06.00 Велоспорт. «Тур Романдии». 2-й этап. (0+)
07.00 Снукер. Чемпионат мира. 1/2 финала. (0+)
09.35 Велоспорт. «Тур Романдии». 2-й этап. (0+)
10.45 Велоспорт. «Тур Йоркшира». 1-й этап. (0+)
12.00 Снукер. Чемпионат мира. 1/2 финала. Прямая трансляция. (0+)
15.00 Снукер. Чемпионат мира. 1/2 финала. (0+)
16.15 Снукер. Чемпионат мира. 1/2 финала. Прямая трансляция. (0+)
19.30 Снукер. Чемпионат мира. 1/2 финала. (0+)
20.30 Снукер. Чемпионат мира. 1/2 финала. Прямая трансляция. (0+)

МУЗЫКА

МУЗ-ТВ

05.00 #ЯНАМуз-ТВ. (16+)
07.00 Наше Made in Russia! (16+)
08.00 Золотая лихорадка. (16+)
09.15 Check-In. (16+)
10.20 PRO-Обзор. (16+)
11.00 Муз-ТВ чарт. (16+)
12.00 Отпуск без путевки. (12+)
13.00 «Новая волна-2017». Лучшие выступления. (16+)
15.30 PRO-Обзор. (16+)
16.00 Русский чарт. (16+)
17.00 «Золотой Граммофон-2018». (16+)
20.15 10 самых с Лерой Кудрявцевой. (16+)
20.50 Золотая дюжина. (16+)
Захватывающее путешествие во времени с самым объективным и авторитетным гидом
21.55 Караокинг. (16+)
01.00 Неспиннер. (16+)
03.00 Золотая лихорадка. (16+)

КИНО И СЕРИАЛЫ

TV1000

06.10 «СФЕРА». (16+)
08.15 «ЕЛИЗАВЕТА». (16+)
10.35 «ДЖУЛИ И ДЖУЛИЯ: ГОТОВИМ СЧАСТЬЕ ПО РЕЦЕПТУ». (12+)
12.50 «Хранитель Луны». Мультфильм. (6+)
14.15 «СТОЙ! ИЛИ МОЯ МАМА БУДЕТ СТРЕЛЯТЬ». (16+)
16.00 «СФЕРА». (16+)
18.05 «НАЗАД В БУДУЩЕЕ II». (6+) США, 1989 г.
20.10 «НАЗАД В БУДУЩЕЕ III». (12+) США, 1990 г.
22.25 «ЗОЛОТОЙ ВЕК». (16+)
00.35 «ДЕВЯТКИ». (16+)
02.30 «КОРОЛЕВА ИСПАНИИ». (18+)
04.35 «ГОЛАЯ ПРАВДА». (16+)

TV1000 РУССКОЕ КИНО

06.20 «ВОЛКОДАВ ИЗ РОДА СЕРЫХ ПСОВ». (16+)
09.00 «Я ХУДЕЮ». (16+)
11.00 «ПОДСАДНОЙ». (16+)
12.50 «ПРО ЛЮБОFF». (16+)
15.00 «ПОДАРИ МНЕ ЛУННЫЙ СВЕТ». (12+)
16.50 «Три богатыря: Ход конём». Мультфильм. (6+)
18.25 «БАБЛО». (16+)
20.20 «ЖЕНИХ». (12+) Россия, 2016 г. В ролях: Сергей Светлаков, Светлана Смирнова-Марцинкевич, Филипп Рейнхардт, Ольга Картункова
22.10 «ГЕРОЙ». (12+)
23.50 «РАССКАЗЫ». (18+)
02.00 «НЕБЕСНЫЙ СУД». (16+)
03.35 «ПОВЕЛИТЕЛИ СНОВ». (12+)
04.55 «Три богатыря: Ход конём». Мультфильм. (6+)

ДОМ КИНО

05.25 «СЕРДЦА ЧЕТЫРЁХ». (6+)
07.20 «СВАТЫ». (16+)
11.05 «Алёша Попович и Тугарин Змей». Мультфильм. (12+)
12.35 «МЭРИ ПОППИНС, ДО СВИДАНИЯ». (6+)
15.15 «ТРИ ПЛЮС ДВА». (12+)
17.10 «СВАТЫ». (16+)
21.00 «НЕВЕРОЯТНЫЕ ПРИКЛЮЧЕНИЯ ИТАЛЬЯНЦЕВ В РОССИИ». (12+) СССР, 1973 г.
22.55 «ЗАВИСТЬ БОГОВ». (16+) Россия, 2000 г.
01.30 «АРТИСТКА ИЗ ГРИБОВА». (12+)
03.45 «ВАМ ЧТО, НАША ВЛАСТЬ НЕ НРАВИТСЯ?!» (12+)

РУССКИЙ ИЛЛЮЗИОН

00.15 «СТИЛЯГИ». (16+)
02.25 «ЩЕНОК». (16+)
03.15 «ВОР». (16+)
04.45 «АНТИКИЛЛЕР». (16+)
06.45 «БОГИНЯ: КАК Я ПОЛЮБИЛА». (16+)
08.35 «НОЧНЫЕ СЁСТРЫ». (16+)
10.20, 11.10 «МАРГАРИТА НАЗАРОВА». (16+)
12.05, 12.55, 13.45, 14.40 «ОТЕЛЬ СЧАСТЛИВЫХ СЕРДЕЦ». (16+)
15.30 «ДОМ СОЛНЦА». (16+)
17.15 «ПОДЛЕЦ». (16+)
19.00, 19.55 «МАРГАРИТА НАЗАРОВА». (16+)
20.50 «ТАНЦЫ НАСМЕРТЬ». (16+) Фантастика, Россия, 2016 г.
22.35 «ДЖУНГЛИ». (12+) Комедия, мелодрама, приключения, Россия, 2012 г.

КИНОКОМЕДИЯ

01.10 «ЧЕТВЕРО ПРОТИВ БАНКА». (16+)
02.45 «ЗАЩИТНЕГ». (16+)
04.35 «ПРОДВИНУТЫЙ». (16+)
06.15 «УЛЬТРААМЕРИКАНЦЫ». (18+)
08.10 «БЕЗ ТОРМОЗОВ». (16+)
09.55 «БОЛЬШОЙ СОЛДАТ». (16+)
11.45 «СУПЕРСТЮАРД». (16+)
13.45 «КОРОЛЬ ВЕЧЕРИНОК». (16+)
15.35 «БОЛЬШЕ, ЧЕМ ДРУГ». (16+)
17.30 «ГУДЗОНСКИЙ ЯСТРЕБ». (16+) Боевик, комедия, приключения, США, 1991 г.
19.30 «ВАСАБИ». (16+)
21.15 «ШЕФ». (12+)
22.55 «ДИКАЯ ШТУЧКА». (16+)

SONY CHANNEL

06.00, 17.10 «БЕДНАЯ НАСТЯ». (12+)
06.50 «МЕСТЬ». (16+)
08.50 «ОТЧАЯННЫЕ ДОМОХОЗЯЙКИ». (16+)
10.20 «НОВЫЙ АМСТЕРДАМ». (16+)
11.05, 18.00 Правила моей кухни. (16+)
12.05 Проект Подиум. (16+)
13.35 «ЛОЖЬ ВО СПАСЕНИЕ». (16+)
15.20 «ВОДИТЕЛЬ ДЛЯ ВЕРЫ». (16+)
20.00 «ЛЮБОВЬ- МОРКОВЬ». (16+) Россия, 2007 г.
21.45 «ЛЮБОВЬ- МОРКОВЬ-2». (16+)
23.20 «ЛЮБОВЬ- МОРКОВЬ-3». (16+)
00.55 Бергдорф Гудман: больше века на вершине модного олимпа. (16+)

ФЕНИКС+ КИНО

08.00, 09.00, 16.00, 17.00, 00.00, 01.00 «ТАТЬЯНИН ДЕНЬ». (12+)
10.00, 11.00, 18.00, 19.00, 02.00, 03.00 «ЖАРКИЙ ЛЕД». (16+)
12.00, 13.00 «ОХОТНИКИ ЗА БРИЛЛИАНТАМИ». (16+)
14.00, 15.00 «ВЛЮБЛЕННЫЕ ЖЕНЩИНЫ». (16+)
20.00, 21.00 «НОЧНЫЕ ЛАСТОЧКИ». (16+)
22.00, 23.00 «Я - ТЕЛОХРАНИТЕЛЬ. КИЛЛЕР К ЮБИЛЕЮ». (16+)
04.00, 05.00 «ЛЮБОВЬ ПО ПРИКАЗУ». (16+)
06.00, 07.00 «МАМА- ДЕТЕКТИВ». (16+)

FOX LIFE

06.00, 17.45, 18.35 «ЛЮЦИФЕР». (16+)
06.45 Готовим быстро и легко с Джейми Оливером. (12+)
07.10, 05.35 «ЖИЗНЬ В ДЕТАЛЯХ». (16+)
07.35, 08.20, 13.20, 14.05, 00.50, 01.35, 02.15 «АНАТОМИЯ СТРАСТИ». (16+)
09.10 Кулинарный поединок. (12+)
10.00, 16.50 «ФИЛАРМОНИЯ». (16+)
10.55, 11.45, 12.30, 19.20, 20.10, 22.55, 23.45 «КАСЛ». (16+)
14.55, 15.50, 04.35 «КАНДИС РЕНУАР». (16+)
21.00, 00.30 «ОДИНОКИЕ РОДИТЕЛИ». (16+)
21.25 «ДОБРАЯ ВЕДЬМА». (16+)
03.00, 03.50 «НОМЕР 309». (16+)

ПРАВОСЛАВНЫЙ КАНАЛ

СПАС

05.00 Мультфильмы на СПАСЕ. (0+)
07.00 Паисий Святогорец. Фильм 6. Последние годы земной жизни. (0+)
08.00 Паисий Святогорец. Фильм 7. Прославление. (0+)
09.00 Монастырская кухня. (0+)
09.30 Мультфильмы на СПАСЕ. (0+)
10.00 Что скрывает чудо-остров? (0+)
11.00 Русский обед. (0+)
12.05 Я хочу ребенка. (0+)
13.00 Прямая линия. Ответ священника. (0+)
14.30 Монастырская кухня. (0+)
15.00 Праздники. Цикл: Человек перед Богом. (0+)
15.35 Золото, ладан и смирна. (0+)
16.10 «СПЕШИТЕ ДЕЛАТЬ ДОБРО». Телевизионный спектакль. (0+)
18.40 «В ПОИСКАХ КАПИТАНА ГРАНТА». 2 серия. (0+)
СССР, 1985 г.
20.00 Прямая линия. Ответ священника. (0+)
21.30 «В ПОИСКАХ КАПИТАНА ГРАНТА». 3 серия. (0+)
22.55 «Наши любимые песни». Концерт. (0+)
23.55 «ВОЛОКОЛАМСКОЕ ШОССЕ». Телевизионный спектакль. (0+)
01.50 Песня года -78. Концерт. (0+)
04.30 Тайны сказок с Анной Ковальчук. (0+)
04.45 День Патриарха. (0+)

Православный календарь

3 мая

Светлая седмица – сплошная. Последование в честь Пресвятой Богородицы ради Ее «Живоносного Источника». Иконы Божией Матери «Живоносный Источник».

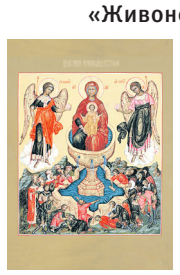

Прп. Феодора Трихины. Свтт. Григория и Анастасия I Синаита, патриархов Антиохийских. Прп. Анастасия, игумена Синайской горы. Прп. Александра Ошевенского. Мч. младенца Гавриила Белостокского. Свт. Николая, еп. Охридского и Жичского (Серб.). Свт. Феодосия исп., еп. Коломенского. Кипрской иконы Божией Матери.

Поста нет.

«Кто познал любовь Божию, тот любит весь мир и никогда не ропщет на судьбу, ибо временная скорбь ради Бога доставляет вечную радость».

Св. Силуан Афонский

ПЕРВЫЙ

06.00 Новости
06.10 «АННА ГЕРМАН». (12+)
08.10 «Играй, гармонь любимая!» (12+)
08.55 Умницы и умники. (12+)
09.45 «Слово пастыря». (0+)
10.00 Новости с субтитрами
10.10 «Жизнь других». (12+)
11.10 «Теория заговора». (16+)
12.00 Новости с субтитрами
12.15 Премьера. «Татьяна Самойлова. «Ее слез никто не видел». (12+)
13.10 «ЛЕТЯТ ЖУРАВЛИ». (0+)
15.00 Премьера. «Живая жизнь». (12+)
16.20 «Кто хочет стать миллионером?» с Дмитрием Дибровым. (12+)
17.50 «Эксклюзив» с Дмитрием Борисовым. (16+)
19.30 «Сегодня вечером». (16+)
21.00 Время
21.20 «Сегодня вечером». (16+)
23.00 Премьера. «Главная роль». (12+)
00.35 «ЗА ШКУРУ ПОЛИЦЕЙСКОГО». (16+)
02.40 «Модный приговор». (6+)
03.25 «Мужское / Женское». (16+)
04.10 «Давай поженимся!» (16+)
04.55 «Контрольная закупка». (6+)

РОССИЯ

05.10 «ТАМ, ГДЕ ТЫ». (12+)
07.00 «СЕРДЦЕ НЕ КАМЕНЬ». (12+)
10.00 Сто к одному
11.00 Вести
11.25 Вести. Местное время
11.40 «Юмор! Юмор! Юмор!!!» (16+)
Фельетоны, куплеты, монологи, музыкальные пародии, скетчи, юмористический мюзикл, веселые импровизации и многое другое - всё для хорошего настроения в выходной день!
14.00 Вести
14.25 «ЗАТМЕНИЕ». (12+)
17.00 «ИДЕАЛЬНЫЙ ВРАГ». (12+)
Глебу удаётся убедить Нику, что Маша всех обманывала. Она понимает, что Ника небезразлична Глебу и ревнует, как ревнует его ко всем женщинам. В довершение к этому к Нике приезжает Маша, просит прощения за свой поступок и приглашает в дом Глеба на вернисаж своих работ. Ника принимает приглашение.
20.00 Вести
20.25 «ИДЕАЛЬНЫЙ ВРАГ». (12+)
23.50 Международная профессиональная музыкальная премия «BraVo»

НТВ

04.40 «СЕМИН. ВОЗМЕЗДИЕ». (16+)
08.00 Сегодня
08.20 Готовим с Алексеем Зиминым. (0+)
08.50 «Кто в доме хозяин?» (12+)
09.25 Едим дома. (0+)
10.00 Сегодня
10.20 Главная дорога. (16+)
11.00 «Еда живая и мёртвая». (12+)
12.00 Квартирный вопрос. (0+)
13.10 «ВЫСОТА». (0+)
Фильм о бесстрашных строителях-верхолазах. История любви Николая Пасечника и Кати, за которой на стройке укрепилась дурная слава - из-за экстравагантной одежды, папироски и острого язычка.
15.00 Своя игра. (0+)
16.00 Сегодня
16.20 Следствие вели... (16+)
19.00 Сегодня
19.20 «ЮРИСТЫ». (16+)
Разозленный на Сотникова Воронин решает ему отомстить: задержать якобы за хранение наркотиков и подержать в СИЗО. В этом ему помогает оперативник Глеб Рюмин.
23.20 «Магия». (12+)
02.00 «Все звезды майским вечером». (12+)
03.00 «ВЫСОТА». (0+)

СТС

06.00 Ералаш. (0+)
06.30 «Тролли. Праздник продолжается!» (6+)
07.40 «Три кота». (0+)
08.05 «Том и Джерри». (0+)
08.30 «Шоу «Уральских пельменей». (16+)
09.30 «ПроСТО кухня». (12+)
10.30 «Рогов. Студия 24». (16+)
11.30 «Шоу «Уральских пельменей». (16+)
12.45 «КЛИК. С ПУЛЬТОМ ПО ЖИЗНИ». (12+)
15.00 «ОДНОКЛАССНИКИ». (16+)
17.00 «ОДНОКЛАССНИКИ-2». (16+)
19.00 «КНИГА ДЖУНГЛЕЙ». (12+)
21.00 «ТРАНСФОРМЕРЫ: ПОСЛЕДНИЙ РЫЦАРЬ». (12+)
Китай - США - Канада, 2017 г. Фантастический боевик. Марк Уолберг, Энтони Хопкинс.
В отсутствие Оптимуса Прайма между людьми и трансформерами разразилась война. Чтобы спасти свой мир, Кейд Йегер объединяется с Бамблби...
00.05 «ОГРАБЛЕНИЕ В УРАГАН». (16+)
02.00 «КЛИК. С ПУЛЬТОМ ПО ЖИЗНИ». (12+)
03.40 «ХАТИКО. САМЫЙ ВЕРНЫЙ ДРУГ». (0+)
05.05 «Вокруг света во время декрета». (12+)
05.30 «6 кадров». (16+)

ТНТ ГУБЕРНИЯ

07.00 «ТНТ. Best». (16+)
08.00 «ТНТ MUSIC». (16+)
08.30 «ТНТ. Best». (16+)
09.00 «Дом-2. Lite». (16+)
10.00 «Дом-2. Остров любви». (16+)
11.00 «ПОЛИЦЕЙСКИЙ С РУБЛЕВКИ». (16+)
18.00 «ПОЛИЦЕЙСКИЙ С РУБЛЕВКИ: НОВОГОДНИЙ БЕСПРЕДЕЛ». (16+)
Гриша Измайлов намерен спасти отделение «Барвиха Северное» от закрытия и организует ограбление банка, чтобы опера Яковлева быстро расследовали дело, вернули деньги и сохранили работу. Но что-то идет не так...
20.00 «Песни». (16+)
22.00 «Stand Up. Дайджест». (16+)
23.00 «Дом-2. Город любви». (16+)
00.00 «Дом-2. После заката». (16+)
01.00 «ЛЮБОВЬ С ОГРАНИЧЕНИЯМИ». (16+)
Новый сезон шоу «ПЕСНИ» - самого честного музыкального шоу на российском телевидении. Именно здесь молодые артисты делают свою музыку и пробиваются на большую сцену.
02.40 «ТНТ MUSIC». (16+)
03.05 «Открытый микрофон». (16+)
06.00 «ТНТ. Best». (16+)

РЕН

05.00 «Тайны Чапман». (16+)
07.50 «Три богатыря: Ход конем». (6+)
09.15 «Минтранс». (16+)
10.15 «Самая полезная программа». (16+)
11.15 «Военная тайна» с Игорем Прокопенко. (16+)
16.20 «Территория заблуждений» с Игорем Прокопенко. (16+)
18.20 «Засекреченные списки». (16+)
20.30 «КРОКОДИЛ ДАНДИ». (16+)

Австралия, 1986 г. Приключенческая комедия. Пол Хоган, Линда Козловски, Джон Майллон. Очаровательная американская журналистка отправляется в австралийские джунгли. Цель ее репортажа - охотник Мик Данди, местная знаменитость по прозвищу «Крокодил». Мик показывает девушке красоты тропической природы...
22.30 «КРОКОДИЛ ДАНДИ-2». (16+)
00.30 «КОЛОНИЯ». (16+)
02.15 «Самые шокирующие гипотезы». (16+)

ИНФОРМАЦИОННО-РАЗВЛЕКАТЕЛЬНЫЕ

ПЯТНИЦА

05.00 «БОЛЬШИЕ ЧУВСТВА». (16+)
05.20 Барышня-крестьянка. (16+)
07.30 Школа доктора Комаровского. (12+)
08.00 Орел и решка. Кругосветка. (16+)
10.00 Регина+1. (16+)
Регина Тодоренко открывает первое в России wellness-шоу для мам!
11.00 Мир наизнанку. Индия. (16+)
23.00 «ОЧЕНЬ СТРАШНОЕ КИНО». (18+)
00.30 «СОРОКАЛЕТНИЙ ДЕВСТВЕННИК». (16+)
03.00 «СЕКС В БОЛЬШОМ ГОРОДЕ». (16+)
04.30 «ПОЛОВИНКИ». (16+)

Ю

05.00 «Фермер ищет жену». (16+)
07.30 «ЛЮБОВЬ-МОРКОВЬ-2». (12+)
09.30 «Обмен домами». (16+)
Они живут за тысячи километров друг от друга, у них абсолютно разные приоритеты, достаток и представление об идеальном быте. Их ничего не объединяет, кроме одного – домов. На три дня пары из разных концов Земли поменяются жизнями, чтобы с головой окунуться в иную культуру.
00.00 «ХОРОШАЯ ЖЕНА». (18+)
03.20 Популярная правда. (16+)
03.45 «Фермер ищет жену». (16+)

ЧЕ

06.00 «Мультфильмы». (0+)
07.30 «Улетное видео». (16+)
08.45 «КРОКОДИЛ ДАНДИ В ЛОС-АНДЖЕЛЕСЕ». (12+)
Австралия, США, 2001 г. Криминальная комедия.
Власти Австралии запретили охоту на крокодилов, поэтому Мик Данди сидит без дела...
10.45 «ДАЧНАЯ ПОЕЗДКА СЕРЖАНТА ЦЫБУЛИ». (12+)
12.30 «ЛАСКОВЫЙ МАЙ». (16+)
15.00 «ВОСЬМИДЕСЯТЫЕ». (16+)
05.25 «Улетное видео». (16+)

МИР

06.00 Мультфильмы. (0+)
06.15 Миллион вопросов о природе. (6+)
06.30 Союзники. (12+)
07.05 Такие разные. (16+)
07.35 Секретные материалы. (16+)
08.00 Мультфильмы. (0+)
09.00 Ой, мамочки! (12+)
09.25 Наше кино. (12+)
10.00 Новости
10.15 Кулинарное шоу «Как в ресторане». (12+)
10.45 «РИМСКИЕ КАНИКУЛЫ». (0+)
13.15 «ВОКЗАЛ ДЛЯ ДВОИХ». (12+)
16.00 Новости
16.15 «ЧЕЛОВЕК С БУЛЬВАРА КАПУЦИНОВ». (16+)
18.40 «ЖЕНИТЬБА БАЛЬЗАМИНОВА». (6+)
19.00 Новости
19.15 «ЖЕНИТЬБА БАЛЬЗАМИНОВА». (6+)
21.20 «ОБРАТНАЯ СТОРОНА ЛУНЫ». (16+)

ОТР

05.05 «МИФ». (0+)
07.15 23.10 Звук. Сергей Манукян. (12+)
08.10 «Служу отчизне»
08.35 «От прав к возможностям». (12+)
08.50 «Кот и лиса». (0+)
09.05 «ПЯТНАДЦАТИЛЕТНИЙ КАПИТАН». (0+)
10.25 «Домашние животные». (12+)
10.50 19.20 «Культурный обмен». (12+)
11.30 «ЧУЖИЕ ПИСЬМА»
13.00 15.00 19.00 Новости
13.05 15.05 «СЕМНАДЦАТЬ МГНОВЕНИЙ ВЕСНЫ». (0+)
16.40 «Большая наука»
17.05 «Дом «Э». (12+)
17.35 «ЁЛКИ-ПАЛКИ!..»
20.00 «ГРАФ МОНТЕ-КРИСТО». (12+)

РЕТРО

00.20 Голубой огонек «Весенние приветы». (12+)
01.30 Дело темное. (16+)
02.15 Достояние Республики. (12+)
04.05 Валерий Гергиев. (0+)
05.05 Дело темное. (16+)
06.00 Достояние Республики. (12+)
07.45 Валерий Гергиев. (0+)
09.00 Дело темное. (16+)
09.55, 11.45 Голубой огонек «Весенние приветы». (12+)
13.00 Дело темное. (16+)
13.55 «СУПЕРОГРАБЛЕНИЕ В МИЛАНЕ». (12+)
15.55 «БЕРЕГИТЕ ЖЕНЩИН». (12+)
18.20 Магия Одри Хепберн. (12+)
19.25 «ШАРАДА». (16+)
21.35 Дело темное. (16+)
22.35 Достояние Республики: Песни Роберта Рождественского. (12+)

ДЕТСКИЕ

КАНАЛ DISNEY

05.00 «Маугли. Битва». (6+)
05.25 «Пёс Пэт». (6+)
06.15 «Доктор Плюшева». (0+)
06.40 «Мини-Маппеты». (0+)
07.05 «Микки и весёлые гонки». (0+)
07.35 «Майлз с другой планеты». (6+)
09.00 «Герои в масках». (0+)
10.30 «Хранитель Лев». (0+)
12.00 «Питер Пэн: Возвращение в Нетландию». (6+)
13.30 «Рапунцель: История продолжается». (6+)
Приключения отважной Принцессы и ее друзей продолжаются! Во втором сезоне увлекательного мультсериала Рапунцель предстоит покинуть родную Корону и отправиться в захватывающее путешествие, чтобы разгадать тайну волшебных черных камней.
18.05 «Феи: Загадка пиратского острова». (0+)
19.30 «Феи: Тайна зимнего леса». (0+) Динь-Динь и ее подруги всегда боялись пересекать границу с Зимним лесом, ведь существует поверье, что там очень опасно. В один прекрасный день Динь-Динь, сгорая от любопытства, подходит вплотную к лесу, и ее крылья неожиданно начинают блестеть и переливаться. Завороженная Динь, желая узнать тайну волшебных крыльев, кутается в теплое пальто и отправляется в глубь таинственного леса, где ее ждет неожиданное открытие...
21.00 «Леди Баг и Супер-Кот». (6+)
22.55 «Звёздные Войны: Сопротивление». (6+)
04.15 Музыка на Канале Disney. (6+)

КАРУСЕЛЬ

05.00 «Лукас и Эмили». (0+)
06.50 «Бурёнка Даша». (0+)
06.55 «Чик-зарядка». (0+)
07.00 «С добрым утром, малыши!» (0+)
07.30 «Чик-зарядка». (0+)
07.35 «Поезд динозавров». (0+)
09.00 «Еда на ура!» (0+)
Весёлые ведущие Тутта и Марфа расскажут маленьким нехочухам, что блюда бывают не только полезные, но еще забавные, аппетитные и очень вкусные!
09.25 «Три кота». (0+)
10.45 «ТриО!» (0+) Изучайте мир вместе с забавным трио!
11.00 «Хэтчималс. Приключения в Хэтчитопии». (0+)
11.05 «Лунтик и его друзья». (0+)
12.30 «Большие праздники». (0+)
13.00 «Томас и его друзья. Кругосветное путешествие!» (0+)
14.25 «Четверо в кубе». (0+)
16.15 «Кротик и Панда». (0+)
Новые приключения всемирно известного Кротика!
17.20 «Деревяшки». (0+)
18.10 «Робокар Поли и его друзья». (0+)
19.10 «Уроки безопасности с Эмбер». (0+)
19.20 «Простоквашино». (0+)
20.20 «Оранжевая корова». (0+)
20.30 «Спокойной ночи, малыши!» (0+)
20.45 «Барбоскины». (0+)
22.30 «Ниндзяго». (6+)
23.40 «Огги и тараканы». (6+)
01.00 «Смешарики». (0+)
02.20 «Пожарный Сэм». (0+)
03.20 «Машкины страшилки», «Машины сказки». (0+)
04.35 «Лентяево». (0+)

ПОЗНАВАТЕЛЬНЫЕ

DISCOVERY CHANNEL

06.00 Как это устроено? (12+)
06.25 Вселенная Стивена Хокинга. (12+)
07.20, 08.15 Великий замысел по Стивену Хокингу. (12+)
09.10 Аляска: семья из леса. (16+)
10.05 Махинаторы. (12+)
11.00 Мега-пит-стопы. (12+)
11.55 Взгляд изнутри: West Coast Customs. (12+)
12.50 Гаражный ремонт. (12+)
13.45, 14.40 Охотники за старьем. (12+)
15.35, 16.30, 17.25, 18.20 Секреты Гудини. (12+)
Жизнь Гарри Гудини остается столь же загадочной, как и его смерть. Команда иллюзионистов и учёных пытается раскрыть секреты мастерства, которые иллюзионист унес с собой в могилу.
19.15, 20.10 Священная сталь. (16+)
21.05 Преступники Третьего рейха. (16+)
22.00 Неизвестная экспедиция: Исчезнувший город Эль-Мирадор. (16+)
22.55, 23.20, 23.50, 00.15 Молниеносные катастрофы. (16+)
00.45 НАСА: необъяснимые материалы: Засекреченный кошмар. (12+)
01.40 Золотая лихорадка: бурные воды. (16+)
02.35 Самогонщики. (18+)
03.30, 04.20 Охотники за старьем. (12+)
05.10 Махинаторы. (12+)

VIASAT HISTORY

06.00 Наполеон. (12+)
07.00, 07.55, 08.50 Тайная война. (12+)
09.45, 10.50, 11.55 Разбойники, пираты и бандиты. (16+)
13.00, 13.50, 14.40, 15.30 Падение империи. (12+)
16.20 Последнее путешествие Романовых. (12+)
17.15, 18.10, 19.10 Тайная война. (12+)
20.15 Тайны Египетских пирамид. (12+)
21.10 Восемь дней, которые создали Рим. (12+)
Беттани Хьюджес начинает с изучения дня в 202 году до н.э., когда Рим сломил мощь Карфагена в битве при Заме. Этот решающий момент стал шагом на пути к величию Рима.
22.00 Падение империи. (12+) В X веке Эдгара коронуют первым королем всей Англии, но убийство, некомпетентность и строящая интриги мачеха приведут империю к падению после его смерти.
22.45 История оружия. (16+)
23.40 Боевые корабли. (12+)
00.30 Вторая мировая в цвете. (12+)
01.25 Запретная история. (12+)
02.15, 03.10 Музейные тайны. (12+)
04.00, 04.30 Невероятные изобретения. (12+)
05.00 Вулканическая одиссея. (12+)
05.50 Запретная история. (12+)

NG

06.00 Научные глупости. (16+)
06.15 Инстинкт выживания: как остаться в живых. (16+) В этом захватывающем мастер-классе мы увидим самые ужасные и тяжёлые моменты, с которыми пришлось столкнуться эксперту по выживанию Хэзену Оделу.
07.00, 07.55, 08.45, 09.35, 10.25, 11.15 Миграция. (16+)
12.05 Затерянные сокровища Египта: Сокровища Тутанхамона. (16+)
13.00 Затерянные сокровища Египта: В поисках гробницы в пирамиде. (16+)
13.50 Затерянные сокровища Египта: Пропавшая гробница Клеопатры. (16+)
14.40, 15.40, 16.35, 17.30, 18.25 «ГЕНИЙ: ПИКАССО». (16+)
19.25 В поисках наследия. (16+) Ведущий сериала Джордж Янг путешествует по Китаю, чтобы прочувствовать изнутри эту древнюю цивилизацию, традиции которой живы до сих пор.
20.15, 21.05, 22.00 Взгляд изнутри: Вторая мировая война. (16+)
22.50 1917: Один год - две революции. (16+)
23.45, 00.40, 01.30, 02.20, 03.10 «ГЕНИЙ: ПИКАССО». (16+)
04.05 Секретные материалы древности. (16+)
04.50 Машины: разобрать и продать. (16+)
05.35 Только не рассказывайте маме, что я в… (16+)

В ПРОГРАММЕ ВОЗМОЖНЫ ИЗМЕНЕНИЯ ПО НЕЗАВИСЯЩИМ ОТ РЕДАКЦИИ ПРИЧИНАМ.

сериалы
фильмы

(0+) рекомендуется детям любого возраста. (6+) не рекомендуется детям до 6 лет. (12+) не рекомендуется детям до 12 лет. (16+) не рекомендуется лицам моложе 16 лет. (18+) не рекомендуется лицам моложе 18 лет.

Телепрограмма предоставлена компанией ЗАО «Сервис-ТВ». Знаком возрастного ограничения не отмечены телепередачи, транслируемые в эфире без предварительной записи или являющиеся информационной продукцией, имеющей значительную историческую, художественную или иную культурную ценность для общества, или предназначенные для детей, не достигших возраста 6 лет

РОССИЯ К Культура

06.30 «АВТОМОБИЛЬ, СКРИПКА И СОБАКА КЛЯКСА». (0+)
08.15 «Мультфильмы»
09.05 Телескоп
09.35 «ЗОЛОТОЙ ТЕЛЕНОК». (0+)
12.20 «История русской еды»
12.50 «УМНИЦА УИЛЛ ХАНТИНГ». (16+)
15.00 Концерт Государственного академического ансамбля народного танца имени Игоря Моисеева в Концертном зале им. П.И. Чайковского
16.15 «Династии»
17.10 «Ближний круг»
18.05 «Романтика романса»
19.00 «Острова»
19.40 «АННА КАРЕНИНА». (0+)
22.00 «САБРИНА». (12+)
США, 1954 г. Мелодрама. Хамфри Богарт, Одри Хепбёрн.
Сабрина - дочь шофера Томаса Фэйрчайлда, работающего на богатую семью Лэрраби. Девушка с детства влюблена в младшего из наследников - легкомысленного Дэвида.
23.50 Мой серебряный шар
00.35 Бобби Макферрин. Концерт на джазовом фестивале во Вьенне
01.30 «Династии»
02.20 «Мультфильмы для взрослых»

ТВЦ

05.25 Марш-бросок. (12+)
05.50 АБВГДейка. (0+)
06.20 «ТРЕМБИТА». (0+)
08.10 Православная энциклопедия. (6+)
08.40 «КОТОВ ОБИЖАТЬ НЕ РЕКОМЕНДУЕТСЯ». (12+)
10.30 «Александр Иванов. Горькая жизнь пересмешника». (12+)
11.30 События
11.45 «ОПЕКУН». (12+)
13.25 «Соло для телефона с юмором». (12+)
14.30 События
14.45 «ШРАМ». (12+)

Провинциалка Аня живет с чувством вины долгие годы.
18.25 «УБИЙСТВА ПО ПЯТНИЦАМ». (12+)
22.15 События
22.30 90-е. Пудель с мандатом . (16+)
23.20 «Прощание. Дед Хасан». (16+)
00.10 «Право голоса». (16+)
03.25 «Одесса. Забыть нельзя». Спецрепортаж. (16+)
03.55 «Дикие деньги». (16+)
04.45 «Удар властью. Муаммар Каддафи». (16+)

ТВ-3

06.00 «Мультфильмы». (0+)
09.45 «ГРИММ». (16+)
11.45 «АПОЛЛОН 13». (12+)
14.30 «ЧУЖОЙ-3». (16+)
США, 1992 г. Ужасы. Сигурни Уивер, Чарльз С. Даттон, Чарльз Дэнс. Чудом выжившая после повторной встречи с космическим монстром, лейтенант Эллен Рипли держит курс в направлении Земли.
16.45 «ЧУЖОЙ-4: ВОСКРЕШЕНИЕ». (16+)
19.00 «Последний герой». (16+)
20.15 «ВСПОМНИТЬ ВСЁ». (16+)

Канада, США, 2012 г. Фантастика. Колин Фаррелл, Кейт Бекинсейл.
В далеком будущем после разрушительной войны на Земле осталось 2 центра цивилизации...
22.30 «СМЕРТЕЛЬНОЕ ОРУЖИЕ-4». (16+)
01.00 «СМЕРТЕЛЬНОЕ ОРУЖИЕ-3». (16+)
03.30 «ЧЕЛЮСТИ-4: МЕСТЬ». (16+)
04.45 «Охотники за привидениями». (16+)
05.45 «Мультфильмы». (0+)

ДОМАШНИЙ

06.30 «6 кадров». (16+)
07.35 «АНЖЕЛИКА - МАРКИЗА АНГЕЛОВ». (16+)
09.50 «ВЕЛИКОЛЕПНАЯ АНЖЕЛИКА». (16+)
12.00 «АНЖЕЛИКА И КОРОЛЬ». (16+)
14.10 «НЕУКРОТИМАЯ АНЖЕЛИКА». (16+)
15.55 «АНЖЕЛИКА И СУЛТАН». (16+)
18.00 «6 кадров». (16+)
19.00 «ПОДЕЛИСЬ СЧАСТЬЕМ СВОИМ». (16+)

Украина, 2014 г. Мелодрама. Екатерина Решетникова, Максим Дрозд, Илья Любимов.
У сестёр Веры и Светы Игнатовых сложная судьба: они рано потеряли мать, которая трагически погибла от рук убийцы. Девочки выросли и стали устраивать свои судьбы, опасаясь главного - нищеты.
23.45 «6 кадров». (16+)
00.30 «САНГАМ». (16+)
03.45 «Восточные жёны». (16+)
05.20 «6 кадров». (16+)
05.35 «Домашняя кухня». (16+)

5-Й КАНАЛ

05.00 «ДЕД МАЗАЕВ И ЗАЙЦЕВЫ». (16+)
08.20 «ПЕС БАРБОС И НЕОБЫЧНЫЙ КРОСС». (12+)
08.30 «САМОГОНЩИКИ». (12+)
08.50 «ПРИНЦЕССА НА БОБАХ». (12+)
11.00 «САМАЯ ОБАЯТЕЛЬНАЯ И ПРИВЛЕКАТЕЛЬНАЯ». (16+)
12.40 «СЛЕД». (16+)
00.25 «БЛЕФ». (16+)
02.25 «УКРОЩЕНИЕ СТРОПТИВОГО». (12+)
04.05 «Мое родное. Деньги». (12+)
04.45 «Мое родное. Экстрасенсы». (12+)

ЗВЕЗДА

06.05 «ПОКРОВСКИЕ ВОРОТА». (0+)
09.00 13.00 18.00 Новости
09.10 «Морской бой». (6+)
10.15 «Не факт!» (6+)
10.45 «Улика из прошлого». (16+)
11.35 «Загадки века». (12+)
12.30 «Легенды цирка». (6+)
13.15 «Последний день»
14.00 «Десять фотографий»
14.50 «Специальный репортаж». (12+)
15.10 18.25 «КАВАЛЕРЫ МОРСКОЙ ЗВЕЗДЫ». (12+)
18.10 Задело!
00.25 «ПРАВДА ЛЕЙТЕНАНТА КЛИМОВА». (12+)

ГУБЕРНИЯ ВОРОНЕЖ

05.00 «Утро вместе». (12+)
11.00 «Жизнь замечательных зверей». (0+)
11.45 Итоги спортивного года 2018. (12+)
12.00 «Ты в эфире». (0+)
12.30 «Малая сцена». (12+)
14.00 «Губернские новости». (12+)
14.10 «Четвёртая студия». (12+)
15.10 «Адрес истории». (12+)
15.25 «Область спорта». (12+)
15.40 «Да! Еда!». (12+)
16.00 Футбол «Тамбов» - «Факел». (12+)
18.00 «ЛЮБОВЬ ИЗ ПРОШЛОГО». (16+)
19.30 «Губернские новости». (12+)
19.40 «Ты в эфире». (0+)
20.10 «МАСТЕР». (16+)
Демобилизованный моряк с загадочным прошлым не может найти места в послевоенной Америке. Он меняет одну работу за другой, пока случайно не знакомится с харизматичным создателем религиозного культа, известным писателем и философом.
22.30 «Дмитрий Маликов. О чем мечтает пианист». (12+)
23.30 «Четвёртая студия». (12+)
00.30 «Малая сцена». (12+)
02.00 «Арно Бабаджанян-95». (12+)

СПОРТ

МАТЧ! ТВ

06.00 «Вся правда про...» (12+)
06.30 Футбол. Чемпионат Германии. (0+)
08.30 Смешанные единоборства. One FC. Ю. Оками - К. Аббасов. М. Гафуров - Т. Ямада. Трансляция из Индонезии. (16+)
10.30 13.50 15.25 20.30 Новости
10.40 Все на футбол! (12+)
11.40 «Английские Премьер-лица». (12+)
11.50 Футбол. Чемпионат Англии. (0+)
13.55 15.30 20.40 23.40 Все на Матч!
14.25 «Капитаны». (12+)
14.55 Спецрепортаж. (12+)
15.55 Баскетбол. Единая лига ВТБ. 1/4 финала. Прямая трансляция
17.55 Смешанные единоборства
21.40 Футбол. «Сельта» - «Барселона». Чемпионат Испании. Прямая трансляция
00.00 Смешанные единоборства
02.00 «ПОДДУБНЫЙ». (6+)
04.20 Профессиональный бокс. (16+)

EUROSPORT 1

00.00 Ралли. Канарские острова. 1-й день. (0+)
00.35 Велоспорт. «Тур Романдии». 3-й этап. (0+)
01.30 Велоспорт. «Тур Йоркшира». 2-й этап. (0+) Шоссейная велогонка.
02.30 Снукер. Чемпионат мира. 1/2 финала. (0+)
04.00 Велоспорт. «Тур Романдии». 3-й этап. (0+)
05.00 Велоспорт. «Тур Йоркшира». 2-й этап. (0+)
06.00 Велоспорт. «Тур Романдии». 3-й этап. (0+)
07.00 Снукер. Чемпионат мира. 1/2 финала. (0+)
09.30 Велоспорт. «Тур Романдии». 3-й этап. (0+)
10.45 Велоспорт. «Тур Йоркшира». 2-й этап. (0+)
12.00 Снукер. Чемпионат мира. 1/2 финала. Прямая трансляция. (0+)
15.00 Конный спорт. Global Champions Tour. (0+)
16.15 Снукер. Чемпионат мира. 1/2 финала. Прямая трансляция. (0+)
19.30 Автогонки. World Endurance. Спа. Прямая трансляция. (0+)
21.00 Снукер. Чемпионат мира. 1/2 финала. Прямая трансляция. (0+)

МУЗЫКА

МУЗ-ТВ

05.00 Top 30 - Русский крутяк недели. (16+)
07.00 Засеки звезду. (16+)
07.10 #ЯНАМуз-ТВ. (16+)
09.00 Сделано в 90-х. (16+)
10.20 Top чарт Европы плюс. (16+) ТОП ЧАРТ Европы плюс составляется по итогам еженедельного Еврохит Топ-40, в который входят лучшие треки прошедшей недели
11.20 PRO-Обзор. (16+)
11.55 Check-In на Муз-ТВ. (16+)
13.00 «Золотой Граммофон-2018». (16+)
16.15 Золотая лихорадка. (16+)
17.00 «Супердискотека 90-х. Радио Рекорд»-2018. (16+)
20.55 Золотая лихорадка. (16+)
22.00 «Муз-ТВ 22 года в эфире». День Рождения в Кремле. (16+)
00.35 Неспиннер. (16+)

КИНО И СЕРИАЛЫ

TV1000

06.10 «12 ЛЕТ РАБСТВА». (16+)
08.55 «ЗОЛОТОЙ ВЕК». (16+)
11.20 «ДЕВЯТКИ». (16+)
13.20 «ГОЛАЯ ПРАВДА». (16+)
15.20 «12 ЛЕТ РАБСТВА». (16+)
17.50 «НАЗАД В БУДУЩЕЕ III». (12+)
20.10 «КОД ДА ВИНЧИ». (16+) США, Мальта, Франция, Великобритания, 2006 г. В ролях: Том Хэнкс, Одри Тоту, Жан Рено, Иэн МакКеллен, Пол Беттани
22.55 «ОБЕЩАНИЕ». (16+) Испания, США, 2016 г. В ролях: Оскар Айзек, Кристиан Бэйл, Шарлотта Ле Бон, Шоре Агдашлу
01.25 «ОН И ОНА». (18+)
03.45 «ПЯТЫЙ ЭЛЕМЕНТ». (12+)

TV1000 РУССКОЕ КИНО

06.20 «ПОБЕГ». (16+)
08.55 «ЖЕНИХ». (12+)
10.55 «ГЕРОЙ». (12+)
12.45 «НА ДЕРИБАСОВСКОЙ ХОРОШАЯ ПОГОДА, ИЛИ НА БРАЙТОНБИЧ ОПЯТЬ ИДУТ ДОЖДИ». (16+)
14.45 «НЕБЕСНЫЙ СУД». (16+)
16.50 «Три богатыря и Морской царь». Мультфильм. (6+)
18.25 «СЕМЬ УЖИНОВ». (12+)
20.20 «БАБУШКА ЛЁГКОГО ПОВЕДЕНИЯ». (16+)
22.10 «ПРИТЯЖЕНИЕ». (12+)
00.30 «ВЫСОЦКИЙ. СПАСИБО, ЧТО ЖИВОЙ». (16+)
03.00 «СТАТУС: СВОБОДЕН». (16+)
04.50 «Три богатыря и Морской царь». Мультфильм. (6+)

ДОМ КИНО

05.25 «АЛЫЕ ПАРУСА». (6+)
07.00 «СВАТЫ». (16+)
10.45 «Три богатыря и Шамаханская царица». Мультфильм. (12+)
12.15 «ПРИНЦЕССА НА БОБАХ». (12+)
14.20 «МОСКВА СЛЕЗАМ НЕ ВЕРИТ». (12+)
17.10 «СВАТЫ». (16+)
21.00 «ГДЕ НАХОДИТСЯ НОФЕЛЕТ?» (12+) СССР, 1987 г. В ролях: Владимир Меньшов, Александр Панкратов-Черный, Валентина Теличкина
22.30 «АФОНЯ». (12+)
00.15 «АТТЕСТАТ ЗРЕЛОСТИ». (12+)
01.55 «ДУЛЬСИНЕЯ ТОБОССКАЯ». (6+)
04.15 «ВЕСЁЛЫЕ РЕБЯТА». (12+)

РУССКИЙ ИЛЛЮЗИОН

00.05 «ВОР». (16+)
01.40 «ПОБЕГ». (16+)
03.35 «СТАРУХИ». (12+)
05.20 «НОЧНЫЕ СЁСТРЫ». (16+)
07.00, 07.50, 08.40, 09.35 «ОТЕЛЬ СЧАСТЛИВЫХ СЕРДЕЦ». (16+)
10.25, 11.20 «МАРГАРИТА НАЗАРОВА». (16+)
12.15 «ДОМ СОЛНЦА». (16+)
14.00 «ПОДЛЕЦ». (16+)
15.40 «ТАНЦЫ НАСМЕРТЬ». (16+)
17.30 «ДЖУНГЛИ». (12+)
18.55, 19.50 «МАРГАРИТА НАЗАРОВА». (16+)
20.50 «СВАДЬБА ПО ОБМЕНУ». (16+) Мелодрама, Россия, 2010 г.
22.30 «СУНДУК ПРЕДКОВ». (16+) Комедия, драма, Россия, 2005 г.

КИНОКОМЕДИЯ

00.45 «АФЕРИСТЫ ПОНЕВОЛЕ». (18+)
02.45 «ЗЕЛЁНЫЙ ШЕРШЕНЬ». (12+)
05.05 «НЕАДЕКВАТНЫЕ ЛЮДИ». (16+)
07.05 «АМЕЛИ». (16+)
09.35 «МНОЖЕСТВО». (16+)
11.50 «ДЖЕЙ И МОЛЧАЛИВЫЙ БОБ НАНОСЯТ ОТВЕТНЫЙ УДАР». (16+)
13.45 «МОДНАЯ ШТУЧКА». (12+)
15.45 «АГЕНТ ПОД ПРИКРЫТИЕМ». (12+)
17.35 «ПРО АДАМА». (18+)
19.30 «ЭНЦИКЛОПЕДИЯ РАЗВОДОВ». (16+)
21.05 «ПОМОГИТЕ СТАТЬ ОТЦОМ». (16+) Драма, комедия, мелодрама, Австралия, 2012 г.
22.55 «ПРОДВИНУТЫЙ». (16+) Комедия, США, 2002 г.

SONY CHANNEL

06.00 «ВОДИТЕЛЬ ДЛЯ ВЕРЫ». (16+)
07.50 Бергдорф Гудман: больше века на вершине модного олимпа. (16+)
09.20 «ГОРОД ХИЩНИЦ». (16+)
12.30 «КАРТЕР». (16+)
20.00 «ЛЮБОВЬ- МОРКОВЬ-2». (16+) Россия, 2008 г.
21.35 «ДЖУЛИ И ДЖУЛИЯ: ГОТОВИМ СЧАСТЬЕ ПО РЕЦЕПТУ». (16+) США, 2009 г. В ролях: Мэрил Стрип, Эми Адамс, Стэнли Туччи, Крис Мессина, Линда Эмонд
23.35 «ЕЩЕ ОДИН ГОД». (16+)
01.40 «СЕКС В БОЛЬШОМ ГОРОДЕ». (18+)
04.10 «ЧУЖЕСТРАНКА». (16+)

ФЕНИКС+ КИНО

08.00, 09.00, 16.00, 17.00, 00.00, 01.00 «ТАТЬЯНИН ДЕНЬ». (12+)
10.00, 11.00, 18.00, 19.00, 02.00, 03.00 «ЖАРКИЙ ЛЕД». (16+)
12.00, 13.00 «ОХОТНИКИ ЗА БРИЛЛИАНТАМИ». (16+)
14.00, 15.00 «ВЛЮБЛЕННЫЕ ЖЕНЩИНЫ». (16+)
20.00, 21.00 «НОЧНЫЕ ЛАСТОЧКИ». (16+)
22.00, 23.00 «Я - ТЕЛОХРАНИТЕЛЬ. ТЕЛОХРАНИТЕЛЬ КАИНА». (16+)
04.00, 05.00 «ЛЮБОВЬ ПО ПРИКАЗУ». (16+)
06.00, 07.00 «МАМА- ДЕТЕКТИВ». (16+)

FOX LIFE

06.00 «ЖИЗНЬ В ДЕТАЛЯХ». (16+)
06.20, 07.00, 18.10 «АНАТОМИЯ СТРАСТИ». (16+)
07.50, 08.40, 09.25 «ЛЮЦИФЕР». (16+)
10.15, 10.45, 11.10, 11.35, 05.35 Джейми Оливер. Готовим за 15 минут. (12+)
12.05, 13.00 Кулинарный поединок с Джейми Оливером. (12+)
13.50, 14.40, 15.30, 16.15, 17.00 «СИРЕНА». (16+) Сериал. США, 2018 г.
17.45 «ОДИНОКИЕ РОДИТЕЛИ». (16+)
19.00 «РЕЗИДЕНТ». (16+)
19.45, 20.45, 21.45 «КАНДИС РЕНУАР». (16+)
22.40 «ДОБРАЯ ВЕДЬМА». (16+)
00.10 «ЗВЕЗДА». (16+)
01.00, 01.55, 02.45, 03.40, 04.35 «МУНЧ». (16+)

ПРАВОСЛАВНЫЙ КАНАЛ

СПАС

05.00 Чудеса веры. Цикл: Хочу верить! С Борисом Корчевниковым. (0+)
05.35 «ВЕСНА». (0+)
07.35 Мультфильмы на СПАСЕ. (0+)
08.15 Тайны сказок с Анной Ковальчук. (0+)
08.30 Пилигрим. (0+)
09.00 Соловецкое чудо. (0+)
10.00 Я тебя люблю. (0+)
11.00 Русский обед. (0+)
12.00 И будут двое… (0+)
13.00 Я хочу ребенка. (0+)
13.45 Я очень хочу жить. Дарья Донцова. (0+)
14.30 Как я стал монахом. (0+)
15.00 Марш энтузиастов. (0+)
16.00 Я тебя люблю. (0+)
17.00 «Наши любимые песни». Концерт. (0+)
18.00 «В ПОИСКАХ КАПИТАНА ГРАНТА». 3 серия. (0+)
19.25 Прямая линия. Ответ священника. (0+)
21.00 Не верю! Разговор с атеистом. (0+)
22.00 «В ПОИСКАХ КАПИТАНА ГРАНТА». 4 серия. (0+)
23.15 Женская половина. (0+)
00.10 День Патриарха. (0+)
00.25 Я хочу ребенка. (0+)
01.10 Парсуна. С Владимиром Легойдой. (0+)
02.05 Res Publica. (0+)
03.00 «Наши любимые песни». Концерт. (0+)
03.55 Мультфильмы на СПАСЕ. (0+)
04.30 Тайны сказок с Анной Ковальчук. (0+)
04.45 День Патриарха. (0+)

Православный календарь

4 мая

Светлая седмица – сплошная.
Сщмч. Иануария еп. и с ним мчч. Прокула, Соссия и Фавста диаконов, Дисидерия чтеца, Евтихия и Акутиона.

Мчч. Феодора, иже в Пергии, матери его Филиппии, Диоскора, Сократа и Дионисия. Обретение мощей прп. Феодора Санаксарского. Прав. Алексия Бортсурманского. Мчч. Исакия, Аполлоса и Кодрата. Свт. Максимиана, патриарха Константинопольского. Сщмч. Иоанна пресвитера. Св. Николая исп., пресвитера. Сщмч. Алексия пресвитера.

Поста нет.

«Что твои грехи против милосердия Божия, каковы бы они ни были, лишь бы только искренно ты каялся в них!»
Св. Иоанн Кронштадтский

ПЕРВЫЙ

05.30 «АННА ГЕРМАН». (12+)
06.00 Новости
06.10 «АННА ГЕРМАН». (12+)
07.45 «Часовой». (12+)
08.15 «Здоровье». (16+)
09.20 «Непутевые заметки» с Дмитрием Крыловым. (12+)
10.00 Новости с субтитрами
10.10 «Жизнь других». (12+)
11.10 «Теория заговора». (16+)
12.00 Новости с субтитрами
12.20 Премьера. «Валерий Гаркалин. «Грешен, каюсь...» (12+)
13.30 «ШИРЛИ-МЫРЛИ». (16+)
16.10 «Три аккорда». Концерт в Государственном Кремлёвском дворце. (16+)
18.30 Премьера. «Ледниковый период. Дети». Новый сезон. (0+)
21.00 Время
21.20 «ПО ЗАКОНАМ ВОЕННОГО ВРЕМЕНИ-3». (12+)
23.20 Премьера. «Гвардии «Камчатка». (12+)
00.20 «НЕ БУДИТЕ СПЯЩЕГО ПОЛИЦЕЙСКОГО». (16+)
02.15 «Модный приговор». (6+)
03.00 «Мужское / Женское». (16+)
03.45 «Давай поженимся!» (16+)
04.30 «Контрольная закупка». (6+)

РОССИЯ

04.55 «ТАМ, ГДЕ ТЫ». (12+)
07.00 «СЕРДЦЕ НЕ КАМЕНЬ». (12+)
10.00 Сто к одному
11.00 Вести
11.25 Вести. Местное время
11.40 «Юмор! Юмор! Юмор!!!» (16+)
14.00 «Выход в люди». (12+)
15.15 «БОЛЬШОЙ АРТИСТ». (12+)
Россия, 2019 г. Мелодрама. В ролях: Нил Кропалов, Евгений Сидихин.
Середина 1980-х. Обаятельному красавцу Глебу тесно в провинции - он грезит большой сценой и мечтой стать великим артистом. Возможно, судьба и сулила ему успех, если бы не роковая первая любовь.
20.00 Вести
21.00 «ГАЛИНА». (12+)
Галина живет в деревне, работает фельдшером и никогда не жалуется на жизнь, хотя та ее била и не раз. Много лет назад прямо в день свадьбы ее бросил жених Анатолий. Он укатил в Москву за лучшей жизнью, а над ней потом смеялась вся деревня.
00.50 «Дежурный по стране». Михаил Жванецкий
01.55 «ОСВОБОЖДЕНИЕ»

НТВ

04.40 «СЕМИН. ВОЗМЕЗДИЕ». (16+)
08.00 Сегодня
08.20 «У нас выигрывают!» (12+)
10.00 Сегодня
10.20 Первая передача. (16+)
11.00 Чудо техники. (12+)
11.55 Дачный ответ. (0+)
Замахнемся на Вильяма, нашего, Шекспира! В проекте «Сон в летнюю ночь» внесем в новую спальню атмосферу сада, поиграем со световыми бликами, а мебель заставим парить в воздухе.
13.00 «НашПотребНадзор». (16+)
14.00 «Малая земля». (16+)
15.00 Своя игра. (0+)
16.00 Сегодня
16.20 Следствие вели... (16+)
19.00 Сегодня
19.35 «ЮРИСТЫ». (16+)
Артем тайно устанавливает на телефон Алины программу слежения и по очереди в Сергеем Турбиным ее сопровождает. Роман сообщает Воронину о давнем романе с Алиной и требует денег за папку с компрометирующими документами.
23.20 «Магия». (12+)
02.00 «ПОДОЗРЕВАЮТСЯ ВСЕ». (16+)
02.35 «ПАСЕЧНИК». (16+)

СТС

06.00 Ералаш. (0+)
06.30 «Тролли. Праздник продолжается!» (6+)
07.40 «Три кота». (0+)
08.05 «Царевны». (0+)
09.00 «Смывайся!» (6+)
10.30 «КНИГА ДЖУНГЛЕЙ». (12+)
Великобритания - США, 2016 г. Приключения.
12.30 «ТРАНСФОРМЕРЫ: ЭПОХА ИСТРЕБЛЕНИЯ». (12+)
16.00 «ТРАНСФОРМЕРЫ: ПОСЛЕДНИЙ РЫЦАРЬ». (12+)
19.05 «НАПРОЛОМ». (16+)
21.00 «ИНТЕРСТЕЛЛАР». (16+)
США - Великобритания - Канада - Исландия, 2014 г. Фантастическая драма. Мэттью МакКонахи, Энн Хэтэуэй.
Концентрация кислорода в атмосфере Земли необратимо падает. Это меняет климат и грозит неминуемой гибелью человечеству. Сотрудники НАСА обнаружили на орбите Сатурна червоточину в пространстве...
00.30 «Слава Богу, ты пришел!» (16+)
01.30 «ПЛАН Б». (16+)
03.10 «ЗДРАВСТВУЙТЕ, МЕНЯ ЗОВУТ ДОРИС». (16+)
04.35 «Мистер и миссис Z». (12+)
05.20 «6 кадров». (16+)

ТНТ ГУБЕРНИЯ

07.00 «ТНТ. Best». (16+)
09.00 «Дом-2. Lite». (16+)
10.00 «Дом-2. Остров любви». (16+)
11.00 «Перезагрузка». (16+)
12.00 «Большой завтрак». (16+)
12.30 «ПОЛИЦЕЙСКИЙ С РУБЛЕВКИ: НОВОГОДНИЙ БЕСПРЕДЕЛ». (16+)
14.30 «Однажды в России». (16+)
20.30 «Школа экстрасенсов». (16+)
22.00 «Stand Up». (16+)
23.00 «Дом-2. Город любви». (16+)
00.00 «Дом-2. После заката». (16+)
01.00 «Такое кино!». (16+)
01.30 «ПОМОЛВКА ПОНАРОШКУ». (16+)
Чего только ни сделаешь ради любимых родителей! Вот и Джош с Молли прикинулись счастливой парой, чтобы не огорчать стариков. Однако обман заходит слишком далеко, и вскоре друзья детства с ужасом понимают: свадьба неизбежна!
03.15 «ТНТ MUSIC». (16+)
03.40 «Открытый микрофон» - «Дайджест». (16+)
04.30 «Открытый микрофон». (16+)
06.05 «ТНТ. Best». (16+)

РЕН

05.00 «Самые шокирующие гипотезы». (16+)
08.10 «Три богатыря и Морской царь». (6+)
09.30 «Три богатыря и принцесса Египта». (6+)
11.00 «Три богатыря и Наследница престола». (6+)
12.40 «КРОКОДИЛ ДАНДИ». (16+)
14.30 «КРОКОДИЛ ДАНДИ-2». (16+)
16.50 «МАСКА». (12+)
18.50 «ИЗГОЙ». (16+)

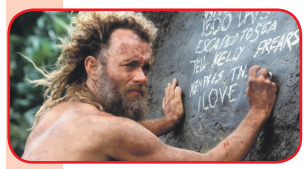

США, 2000 г. Драма. Том Хэнкс, Хелен Хант, Крис Нот, Ник Сирси.
Чак - педантичный работник всемирно известной службы доставки. Вся его жизнь расписана по минутам - на личные дела и любимую женщину у него попросту нет времени. Но однажды все кардинально меняется...
21.40 «ПОБЕГ ИЗ ШОУШЕНКА». (16+)
00.30 «ВСЁ И СРАЗУ». (16+)
02.10 «ПАРЕНЬ С НАШЕГО КЛАДБИЩА». (12+)
03.30 «Военная тайна» с Игорем Прокопенко. (16+)

ИНФОРМАЦИОННО-РАЗВЛЕКАТЕЛЬНЫЕ

ПЯТНИЦА

05.00 «БОЛЬШИЕ ЧУВСТВА». (16+)
05.20 Барышня-крестьянка. (16+)
07.30 Школа доктора Комаровского. (12+)
08.00 Орел и решка. Кругосветка. (16+)
09.00 Регина+1. (16+)
10.00 «ПЛАНЕТА ЗЕМЛЯ-2». (16+)
Невероятной красоты пейзажи, заповедные места и малоизученные уголки планеты собраны в уникальном документальном фильме.
22.30 «Девять». (16+)
00.00 «РОМЕО+ ДЖУЛЬЕТТА». (16+)
02.15 «СЕКС В БОЛЬШОМ ГОРОДЕ». (16+)

ЧЕ

06.00 «Улетное видео. Лучшее». (16+)
06.55 «ВОСЬМИДЕСЯТЫЕ». (16+)
Россия, 2011 г. Лирическая комедия. Эта история началась еще в 1986 году. Уже шла перестройка, но Советский Союз еще не распался. Это было время, когда не было интернета и даже мобильных телефонов...
01.25 «НЕСНОСНЫЙ ДЕД». (18+)
03.00 «КРОКОДИЛ ДАНДИ В ЛОС-АНДЖЕЛЕСЕ». (12+)
04.30 «КАРТОЧНЫЙ ДОМИК». (16+)
05.25 «Улетное видео». (16+)

ОТР

04.15 «ГРАФ МОНТЕ-КРИСТО». (12+)
07.15 22.25 Концерт Александра Морозова. (12+)
08.50 «Как пан конём был...» (0+)
09.05 02.35 «ПЕРВАЯ ПЕРЧАТКА». (0+)
10.30 19.45 «Моя история»
11.00 «ЁЛКИ-ПАЛКИ!..»
12.30 «Гамбургский счет»
13.00 15.00 Новости
13.05 15.05 «БОМБА ДЛЯ ПРЕДСЕДАТЕЛЯ». (0+)
17.40 «Фигура речи». (12+)
18.05 «Музей оружия»
18.30 «Вспомнить всё»
19.00 ОТРажение недели
20.10 «МИФ». (0+)
00.10 «Нормальные ребята». (12+)
00.40 «ОТРажение недели». (12+)

Ю

05.00 «Фермер ищет жену». (16+)
08.00 «ЛЮБОВЬ-МОРКОВЬ-3». (12+)
10.00 «Дорогая, я забил». (12+)
Он давно забросил дом, ремонт там не делается годами. Она – измотана бытом, детьми и незабитым гвоздем в стене, хотя муж клянется, что вот-вот в их шалаше наступит рай. Но чуда не случается, плинтуса ветшают, обои отклеиваются, а у жены кончается терпение…
16.00 «Папа попал». (12+)
00.00 «ХОРОШАЯ ЖЕНА». (18+)
03.25 «Фермер ищет жену». (16+)
04.45 «Обмен жёнами». (16+)

МИР

06.00 Мультфильмы. (0+)
06.15 Миллион вопросов о природе. (6+)
06.30 Мультфильмы. (0+)
07.05 Беларусь сегодня. (12+)
07.35 Мультфильмы. (0+)
08.05 Культ//Туризм. (16+)
08.35 Мультфильмы. (0+)
08.55 Ещё дешевле. (12+)
09.25 Наше кино. История большой любви. (12+)
10.00 Новости
10.15 Мировые леди. (12+)
10.45 Любовь без границ. (12+)
11.50 «ТИХИЙ ДОН». (16+)
16.00 Новости
16.15 «ТИХИЙ ДОН». (16+)
21.20 «ОБРАТНАЯ СТОРОНА ЛУНЫ». (16+) Сериал. Драма, фэнтези, Россия, 2012 г. В ролях: Павел Деревянко, Светлана Смирнова-Марцинкевич
02.30 «СЛОНЫ МОИ ДРУЗЬЯ». (12+)

РЕТРО

00.30 Дело темное. (16+)
01.25 «Спасибо, жизнь!» Концерт. (12+)
03.50 В. С. Возлюбленная солдата. (12+)
04.50 Мультфильм. (6+)
06.00 «Спасибо, жизнь!» Концерт. (12+)
08.30 В. С. Возлюбленная солдата. (12+)
09.45 Достояние Республики. (12+)
11.45 Валерий Гергиев. (0+)
13.00 Дело темное. (16+)
13.55 «УКРОЩЕНИЕ СТРОПТИВОГО». (12+)
15.45 «ЧЕЛОВЕК- ОРКЕСТР». (12+)
17.20 В поисках утраченного. (12+)
18.05 Достояние Республики. (12+)
20.00 «Любите Родину, мать вашу!» (16+)
21.00 Дело темное. (16+)
22.00 «Спасибо, жизнь!» Концерт. (12+)

ДЕТСКИЕ

КАНАЛ DISNEY

05.00 «Маугли. Возвращение к людям». (6+)
05.25 «Жужики». (6+)
06.15 «Доктор Плюшева». (0+)
06.40 «Мини-Маппеты». (0+)
07.05 «Микки и весёлые гонки». (0+)
08.00 «Пёс Пэт». (6+)
09.00 «Гигантозавр». (0+)
10.30 «Дружные мопсы». (0+)
12.00 «История игрушек и ужасов». (6+)
12.30 Лучшие друзья. (6+) В каждом выпуске нового шоу «Лучшие друзья» две семьи, знакомые в реальной жизни, будут соревноваться в пяти веселых игровых раундах.
13.30 «Уходи, Единорог!» (6+) В центре сюжета мультсериала - приключения девочки Элис, которая ответственно подходит к любому, даже самому незначительному делу, а спонтанности предпочитает четкий план. Вот почему она страшно расстраивается, когда в ее жизни вдруг появляется Единорог, который обожает развлечения и всякую шумиху. Со временем Элис и ее новый сосед находят общий язык и становятся настоящими друзьями.
16.40 «Феи: Волшебное спасение». (0+)
18.05 «Феи: Тайна зимнего леса». (0+)
19.30 «Феи: Загадка пиратского острова». (0+)
21.00 «Леди Баг и Супер-Кот». (6+)
22.55 «ОНИ ПОМЕНЯЛИСЬ МЕСТАМИ». (12+)
00.45 «ОДНАЖДЫ В СКАЗКЕ». (12+)
03.40 «Геркулес». (12+)
04.15 Музыка на Канале Disney. (6+)

КАРУСЕЛЬ

05.00 «Смурфики». (0+)
06.55 «Чик-зарядка». (0+)
07.00 «С добрым утром, малыши!» (0+)
07.30 «Чик-зарядка». (0+)
07.35 «Сказочный патруль». (6+)
09.00 «Высокая кухня: Шоколад». (0+) Целый обед из шоколада - это детская мечта или всё же реальность? В очередном выпуске «Высокой кухни» Паша и Ника поставят точку в этом споре тысячелетия!
09.20 «Бобр добр». (0+)
10.45 «Мастерская «Умелые ручки»: Игрушки из шишек и фетра». (0+)
11.00 «Хэтчималс. Приключения в Хэтчитопии». (0+)
11.05 «Ангел Бэби». (0+) О приключениях Тима, Лизы и их маленьких друзей-ангелов, которые открывают детям волшебные миры и помогают принимать правильные решения.
12.30 «Крутой ребёнок». (0+)
13.00 «Бинг». (0+)
14.05 «Дракоша Тоша». (0+)
15.20 «Ми-Ми-Мишки». (0+)
17.05 «Оранжевая корова». (0+)
17.45 «Лунтик и его друзья». (0+)
19.15 «Щенячий патруль». (0+)
20.30 «Спокойной ночи, малыши!» (0+)
20.45 «Фиксики». (0+)
22.30 «Ниндзяго». (6+)
23.40 «Огги и тараканы». (6+)
01.00 «Смешарики». (0+)
02.20 «Пожарный Сэм». (0+)
03.20 «Машкины страшилки», «Машины сказки». (0+)
04.35 «Лентяево». ТВ-шоу. (0+)

ПОЗНАВАТЕЛЬНЫЕ

DISCOVERY CHANNEL

06.00, 06.25, 06.50 Как это устроено? (12+)
07.20, 07.45 Как это сделано? (12+)
08.15 Преступники Третьего рейха. (16+)
09.10 Золотая лихорадка: бурные воды. (16+)
10.05 Неизвестная экспедиция: Исчезнувший город Эль-Мирадор. (16+)
11.00, 11.25 Повелители разума. (12+) Насколько хорошо вы себя знаете? С помощью психологических приемов, гипноза и эффекта Барнума мы изучим механизмы работы самого интересного порождения мозга - разума.
11.55 Музейные тайны. (12+)
12.50 Голые и напуганные. (16+)
13.45, 14.10, 14.40, 15.05 Утильщики. (12+)
15.35, 16.00 Как это устроено? (12+)
16.30, 16.55 Как это сделано? (12+)
17.25, 18.20, 19.15, 20.10 Священная сталь. (16+)
21.05 Музейные тайны. (12+)
22.00 Не пытайтесь повторить. (16+)
22.55 Самогонщики. (18+)
23.50 Аляска: семья из леса. (16+)
00.45 Голые и напуганные. (16+)
01.40, 02.05 Повелители разума. (12+)
02.35, 03.00, 03.30, 03.55 Утильщики. (12+)
04.20 Мега-пит-стопы. (12+)
05.10 Не пытайтесь повторить. (16+)

VIASAT HISTORY

06.40 Невероятные изобретения. (6+)
07.00, 08.00, 09.00 Королевский двор изнутри. (12+)
10.05, 10.50, 11.40, 12.30 Смертоносный интеллект. (12+)
13.20, 14.25, 15.30 Наполеон. (12+)
16.30 Кельты: кровью и железом. (12+) Вы увидите истоки кельтского народа в Центральных Альпах и станете свидетелями первого сражения на севере Рима, которое надолго запомнится империи.
17.30, 18.20 Восемь дней, которые создали Рим. (12+)
19.10 Тайная война. (12+)
20.05 Первые цивилизации. (12+)
21.00 Тайны Египетских пирамид. (12+) Археологи расшифровывают дневник строителя пирамид, возрастом 4500 лет и узнают все больше подробностей о том, как строили пирамиды - как они перевозили каменные блоки, используя лишь мускульную силу?
21.55 Загадки Египта. (12+)
22.45, 23.40 Смертоносный интеллект. (12+)
00.30 Вторая мировая в цвете. (12+)
01.25 Запретная история. (12+)
02.15, 03.10 Музейные тайны. (12+)
04.00, 04.30 Невероятные изобретения. (12+)
05.00 Вулканическая одиссея. (12+)
05.50 Запретная история. (12+)

NG

06.00 Научные глупости: Вождение. (16+)
06.30 Дикая природа России: Камчатка. (16+)
07.25 Дикая природа России: Кавказские горы. (16+)
08.20 Дикая природа России: Заполярье. (16+)
09.15 В поисках наследия. (16+)
10.10 Дикая природа России: Таёжный край. (16+)
11.05 Дикая природа России: Первозданные долины. (16+)
11.55, 12.50, 13.40 Затерянные сокровища Египта. (16+)
14.30, 15.25, 16.25, 17.20, 18.20 «ГЕНИЙ: ПИКАССО». (16+)
19.15 Фри-соло. (16+)
21.05, 22.00 Враждебная планета. (16+)
22.55 Морган Фриман. Истории о Боге: Лики Бога. (16+) Говорит ли с нами Бог с помощью видений? Может ли наука объяснить то, что мы называем божественным вдохновением? В этом последнем фильме сериала Морган Фриман встречается с людьми по всему миру, которые верят, что услышали глас Божий, чтобы обсудить с ними различные практики, начиная от ритуала поиска видений туземцами, до лечения водами, освященными католическими священниками.
23.50, 00.40 «ГЕНИЙ: ПИКАССО». (16+)
01.35, 02.30 Осушить океан. (16+)
03.20, 04.15, 05.05 «ГЕНИЙ: ПИКАССО». (16+)

В ПРОГРАММЕ ВОЗМОЖНЫ ИЗМЕНЕНИЯ ПО НЕЗАВИСЯЩИМ ОТ РЕДАКЦИИ ПРИЧИНАМ.

сериалы
фильмы

(0+) рекомендуется детям любого возраста. (6+) не рекомендуется детям до 6 лет. (12+) не рекомендуется детям до 12 лет. (16+) не рекомендуется лицам моложе 16 лет. (18+) не рекомендуется лицам моложе 18 лет.

Телепрограмма предоставлена компанией ЗАО «Сервис-ТВ». Знаком возрастного ограничения не отмечены телепередачи, транслируемые в эфире без предварительной записи или являющиеся информационной продукцией, имеющей значительную историческую, художественную или иную культурную ценность для общества, или предназначенные для детей, не достигших возраста 6 лет

РОССИЯ К Культура

06.30 «СИТА И РАМА»
08.50 «Обыкновенный концерт с Эдуардом Эфировым»
09.20 «Мы - грамотеи!»
10.00 «АННА КАРЕНИНА». (0+)
12.20 «История русской еды»
12.55 «САБРИНА». (12+)
США, 1954 г. Мелодрама. Хамфри Богарт, Одри Хепбёрн.
Сабрина - дочь шофера Томаса Фэйрчайлда, работающего на богатую семью Лэрраби.
14.45 «Гофманиада». (12+)
16.00 «Первые в мире»
16.15 «Династии»
17.10 «...Надо жить на свете ярко!»
19.25 «ПРЕДСЕДАТЕЛЬ». (12+)
22.05 «БЕН ГУР». (0+)
США, 1959 г. Историческая драма. Чарлтон Хестон, Джек Хоукинс.
Иерусалим, 26 год. Два друга, иудей Иуда Бен Гур и трибун римского легиона Мессала, встречаются после долгой разлуки. Оба понимают, что дружба уже не возможна: первый сочувствует борьбе своего народа за освобождение, а второй стоит на страже интересов Рима.
01.30 «Династии»
02.20 «Кот в сапогах». «Икар и мудрецы»

ТВЦ

05.30 «ПО СЕМЕЙНЫМ ОБСТОЯТЕЛЬСТВАМ». (12+)
08.00 «Фактор жизни». (12+)
08.35 «ВОСЕМЬ БУСИН НА ТОНКОЙ НИТОЧКЕ». (12+)
10.40 «Спасите, я не умею готовить!» (12+)
11.30 События
11.45 «СЛЕДСТВИЕМ УСТАНОВЛЕНО». (12+)
В городском парке убита женщина.
13.35 «Смех с доставкой на дом». (12+)
14.20 Петровка, 38. (16+)
14.30 События
14.45 «Хроники московского быта. Непутевая дочь». (12+)
15.35 «Дикие деньги». (16+)
16.25 «Прощание. Михаил Козаков». (16+)
17.20 «ПОРТРЕТ ЛЮБИМОГО». (12+)

21.00 «ЭТИМ ПЫЛЬНЫМ ЛЕТОМ». (12+)
00.40 События
00.55 «УБИЙСТВА ПО ПЯТНИЦАМ». (12+)
04.45 «10 самых...» (16+)
05.15 «Нина Дорошина. Пожертвовать любовью». (12+)

ТВ-3

06.00 «Мультфильмы». (0+)
09.45 «ГРИММ». (16+)
11.45 «ГРАВИТАЦИЯ». (12+)
Великобритания, США, 2013 г. Фантастика. Сандра Буллок, Джордж Клуни, Эд Харрис.
В открытом космосе во время ремонта космического телескопа происходит катастрофа.
13.30 «ВСПОМНИТЬ ВСЁ». (16+)
15.45 «ЧУЖИЕ». (16+)
18.30 «ЧУЖОЙ-3». (16+)
21.00 «ЧУЖОЙ-4: ВОСКРЕШЕНИЕ». (16+)

США, 1997 г. Ужасы. Сигурни Уивер, Вайнона Райдер, Доминик Пинон.
Спустя 200 лет после самоубийства лейтенанта Эллен Рипли, стремившейся оградить человечество от инопланетных особей, ученые предпринимают очередную попытку клонировать ее.
23.00 «Последний герой». (16+)
00.15 «СМЕРТЕЛЬНОЕ ОРУЖИЕ-4». (16+)
02.45 «АПОЛЛОН 13». (12+)
05.00 «Охотники за привидениями». (16+)

ДОМАШНИЙ

06.30 «6 кадров». (16+)
07.30 «ГОРДОСТЬ И ПРЕДУБЕЖДЕНИЕ». (16+)
11.55 «Полезно и вкусно». (16+)
12.00 «ГОРДОСТЬ И ПРЕДУБЕЖДЕНИЕ». (16+)
14.05 «ПУТЬ К СЕБЕ». (16+)
18.00 «6 кадров». (16+)
19.00 «ДОМИК У РЕКИ». (16+)

Россия, 2014 г. Мелодрама. Евгения Лоза, Максим Щёголев, Сергей Насибов.
В домике на берегу реки живут художница Анна и её мать. Иногда Анне удаётся продать свою очередную работу, и тогда в скромную жизнь женщин ненадолго приходит праздник. В Анну влюбляется бизнесмен Филонов и делает ей предложение.
22.55 «ЖЕНСКИЙ ДОКТОР-3». (16+)
00.00 «6 кадров». (16+)
00.30 «СЛОНЫ - МОИ ДРУЗЬЯ». (16+)
03.40 «Восточные жёны». (16+)
05.15 «6 кадров». (16+)
05.35 «Домашняя кухня». (16+)

5-Й КАНАЛ

05.00 «Мое родное. Экстрасенсы». (12+)
05.25 «Мое родное. Отдых». (12+)
07.05 «Моя родная молодость». (12+)
09.50 «ДИКИЙ-3». (16+)
13.40 «ДИКИЙ-4». (16+)
Россия, 2014 г. Детектив. Игорь Лифанов, Артём Мазунов.
В конце прошлого сезона погибла любимая девушка Таня
00.50 «КАНИКУЛЫ СТРОГОГО РЕЖИМА». (12+)
03.20 «Мое родное. Двор». (12+)
04.00 «Мое родное. Авто». (12+)

ЗВЕЗДА

06.00 «ЕГОРКА». (0+)
07.20 «ТАЙНАЯ ПРОГУЛКА». (12+)
09.00 «Новости недели»
09.25 «Служу России»
09.55 «Военная приёмка»
10.45 «Код доступа». (12+)
11.30 «Скрытые угрозы»
12.20 «Специальный репортаж». (12+)
12.40 «Легенды госбезопасности». (16+)
13.35 «ДАЛЕКО ОТ ВОЙНЫ». (16+)
18.00 Новости дня
18.15 «Легенды советского сыска». (16+)
23.00 «Фетисов». (12+)
23.45 «Бессмертный полк»

ГУБЕРНИЯ ВОРОНЕЖ

05.00 «Утро вместе». (12+)
11.00 «Маша и медведь». (0+)
12.00 «Губернские новости». (12+)
12.10 «Конные бега на Воронежском ипподроме». (12+)
15.00 «МАСТЕР». (16+)
17.15 «ДИКАЯ ОХОТА КОРОЛЯ СТАХА». (16+)
Действие картины разворачивается в конце XIX века в белорусском Полесье, куда приехал молодой ученый-этнограф, чтобы изучать народные предания. Он поселился в небольшом поместье, хозяйка которого - последняя представительница старинного дворянского рода - поведала страшную историю о короле Стахе, время от времени учиняющем дикую охоту на старинный род.
19.30 «Губернские новости». (12+)
19.45 Игорь Крутой. Мой путь.. (12+)
21.45 «СТРАСТИ ДОН ЖУАНА». (16+)
23.15 «Заметные люди». (12+)
00.00 «Адрес истории». (12+)
00.15 «Малая сцена». (12+)
01.30 «Футбол губернии». (12+)
02.00 «Формула здоровья». (12+)
02.30 А. Чехов «Чайка». (12+)

СПОРТ

МАТЧ! ТВ

06.00 Профессиональный бокс
09.00 Футбол. «Удинезе» - «Интер». Чемпионат Италии. (0+)
10.50 13.50 Новости
11.00 Хоккей. Россия - Финляндия. Евротур. Трансляция из Чехии. (0+)
13.20 «Неизведанная хоккейная Россия». (12+)
13.55 Футбол. «Крылья Советов» (Самара) - «Уфа». Российская Премьер-лига. Прямая трансляция
15.55 Баскетбол. Единая лига ВТБ. 1/4 финала
17.55 «После футбола»
18.55 Хоккей. Чехия - Россия. Евротур. Прямая трансляция из Чехии
21.25 23.40 Все на Матч!
21.40 Футбол. «Уэска» - «Валенсия». Чемпионат Испании
00.10 «Кибератлетика». (16+)
00.40 Футбол. «Виллем II»- «Аякс». Кубок Нидерландов. Финал. (0+)
02.40 Футбол. Чемпионат Франции. (0+)
04.40 Художественная гимнастика. Мировой Кубок вызова

EUROSPORT 1

00.30 Ралли. Канарские острова. Обзор. (0+)
01.00 Велоспорт. «Тур Романдии». 4-й этап. (0+)
02.05 Хоккей. НХЛ. Плей-офф. 2-й раунд. Прямая трансляция. (0+)
04.45 Тележурнал Watts. (0+)
05.00 Велоспорт. «Тур Йоркшира». 3-й этап. (0+)
06.00 Велоспорт. «Тур Романдии». 4-й этап. (0+)
07.00 Снукер. Чемпионат мира. 1/2 финала. (0+)
09.30 Велоспорт. «Тур Романдии». 4-й этап. (0+)
10.45 Велоспорт. «Тур Йоркшира». 3-й этап. (0+)
12.00 Автогонки. WTCR. Хунгароринг. Обзор. (0+)
12.30 Снукер. Чемпионат мира. 1/2 финала. (0+)
13.30 Велоспорт. «Тур Романдии». 4-й этап. (0+)
14.45 Велоспорт. «Тур Романдии». 5-й этап. Прямая трансляция. (0+)
16.15, 20.30 Снукер. Чемпионат мира. Финал. Прямая трансляция. (0+)
19.00 Автогонки. WTCR. Хунгароринг. Обзор. (0+)
19.30 Хоккей. НХЛ. Плей-офф. 2-й раунд. (0+)

МУЗЫКА

МУЗ-ТВ

05.00 Золотая лихорадка. (16+)
08.00 Караокинг. (16+)
09.00 Ждите ответа. (16+)
10.00 Русский чарт. (16+)
11.00 10 самых с Лерой Кудрявцевой. (16+)
11.30 Top 30 - Крутяк недели. (16+)
14.00 Отпуск без путевки. (12+)
15.00 «Высшая Лига-2018». Премия Нового Радио. (16+)
17.00 Сделано в 90-х. (16+)
18.30 «Партийная Zona». Прямой эфир. (16+) «Партийная зона МУЗ-ТВ» - это телевизионная дискотека в прямом эфире
20.15 Караокинг. (16+)
21.30 PRO-Обзор. (16+)
22.00 Премия Муз-ТВ-2014. «Эволюция». Лучные выступления. (16+)
23.50 10 sexy. (16+)
00.50 Неспиннер. (16+)

КИНО И СЕРИАЛЫ

TV1000

06.10 «НАЗАД В БУДУЩЕЕ I». (12+)
08.30 «ОБЕЩАНИЕ». (16+)
11.05 «ПЯТЫЙ ЭЛЕМЕНТ». (12+)
13.30 «КОМНАТА СТРАХА». (16+)
15.35 «Семейка Крудс». Мультфильм. (6+)
17.25 «КОД ДА ВИНЧИ». (16+)
20.10 «АНГЕЛЫ И ДЕМОНЫ». (16+) США, Италия, 2009 г. В ролях: Том Хэнкс, Юэн МакГрегор, Айелет Зурер, Стеллан Скарсгард
22.45 «КИНГ КОНГ». (16+) Новая Зеландия, США, Германия, 2005 г.
02.10 «ДЖУЛИ И ДЖУЛИЯ: ГОТОВИМ СЧАСТЬЕ ПО РЕЦЕПТУ». (12+)
04.10 «ЕЛИЗАВЕТА». (16+)

TV1000 РУССКОЕ КИНО

06.20 «БАБУШКА ЛЁГКОГО ПОВЕДЕНИЯ». (16+)
08.05 «ПРИТЯЖЕНИЕ». (12+)
10.25 «ВЫСОЦКИЙ. СПАСИБО, ЧТО ЖИВОЙ». (16+)
13.00 КАКАЯ ЧУДНАЯ ИГРА». (12+)
14.45 «СЕМЬ УЖИНОВ». (12+)
16.30 «ХОРОШИЙ МАЛЬЧИК». (12+)
18.20 «ЗА ГРАНЬЮ РЕАЛЬНОСТИ». (12+)
20.20 «КАНДАГАР». (16+) Россия, 2009 г.
22.25 «ВСЁ ИЛИ НИЧЕГО». (16+) Россия, 2018 г.
00.15 «МИФЫ». (16+)
02.05 «Я ХУДЕЮ». (16+)
03.55 «ВОЛКОДАВ ИЗ РОДА СЕРЫХ ПСОВ». (16+)

ДОМ КИНО

05.50 «СТЁЖКИ- ДОРОЖКИ». (6+)
07.05 «СВАТЫ». (16+)
10.55 «Три богатыря на дальних берегах». Мультфильм. (6+)
12.15 «НОВЫЕ ПРИКЛЮЧЕНИЯ НЕУЛОВИМЫХ». (6+)
13.50 «ЖЕНИТЬБА БАЛЬЗАМИНОВА». (6+)
15.30 «ВЫСОТА». (6+)
17.10 «СВАТЫ». (16+)
21.00 «КАВКАЗСКАЯ ПЛЕННИЦА, ИЛИ НОВЫЕ ПРИКЛЮЧЕНИЯ ШУРИКА». (6+) СССР, 1966 г.
22.25 «НЕПОДДАЮЩИЕСЯ». (6+)
00.00 «ПЕРВЫЙ ТРОЛЛЕЙБУС». (6+)
01.35 «ПРИЕЗЖАЯ». (12+)
03.20 «УРОК ЖИЗНИ». (12+)

РУССКИЙ ИЛЛЮЗИОН

00.15 «СТАРУХИ». (12+)
02.00 «АНТИКИЛЛЕР». (16+)
03.50, 04.35, 05.20, 06.10 «ОТЕЛЬ СЧАСТЛИВЫХ СЕРДЕЦ». (16+)
07.05 «ДОМ СОЛНЦА». (16+)
08.45 «ПОДЛЕЦ». (16+)
10.25, 11.15 «МАРГАРИТА НАЗАРОВА». (16+)
12.15 «ТАНЦЫ НАСМЕРТЬ». (16+)
14.00 «ДЖУНГЛИ». (12+)
15.30 «СВАДЬБА ПО ОБМЕНУ». (16+)
17.10 «СУНДУК ПРЕДКОВ». (16+)
18.55, 19.55 «МАРГАРИТА НАЗАРОВА». (16+)
20.50 «ЖИТЬ». (16+) Драма, триллер, криминал, Россия, 2010 г.
22.10 «ВНУК КОСМОНАВТА». (16+)
23.40 «СУПЕРМЕНЕДЖЕР». (16+)

КИНОКОМЕДИЯ

00.35 «УЛЬТРААМЕРИКАНЦЫ». (18+)
02.35 «БОЛЬШОЙ СОЛДАТ». (16+)
04.40 «КОРОЛЬ ВЕЧЕРИНОК». (16+)
06.30 «ШЕФ». (12+)
08.05 «ВАСАБИ». (16+)
09.55 «ДИКАЯ ШТУЧКА». (16+)
11.50 «ГУДЗОНСКИЙ ЯСТРЕБ». (16+)
13.45 «ПРИТВОРИСЬ МОИМ МУЖЕМ». (16+)
15.45 «БЕЗ ТОРМОЗОВ». (16+)
17.30 «ТАКСИ». (16+) Боевик, комедия, криминал, Франция, 1998 г.
19.10 «ТАКСИ-2». (16+) Комедия, Франция, 2002 г.
20.55 «ТАКСИ-3». (16+) Комедия, Франция, 2003 г.
22.30 «ТАКСИ-4». (16+) Боевик, Франция, 2007 г.

SONY CHANNEL

06.00 «ЛЮБОВЬ- МОРКОВЬ». (16+)
07.45 «ЛЮБОВЬ- МОРКОВЬ-2». (16+)
09.20 «ДЖУЛИ И ДЖУЛИЯ: ГОТОВИМ СЧАСТЬЕ ПО РЕЦЕПТУ». (16+)
11.20 «НОВЫЙ АМСТЕРДАМ». (18+)
14.10 «ОТЧАЯННЫЕ ДОМОХОЗЯЙКИ». (16+)
20.00 «ЛЮБОВЬ- МОРКОВЬ-3». (16+)
21.35 «ИНСТРУКЦИИ НЕ ПРИЛАГАЮТСЯ». (16+) Мексика, 2013 г. В ролях: Андрес Васкес, Уго Стиглиц, Эухенио Дербес
23.35 «ПРИТВОРИСЬ МОИМ МУЖЕМ». (16+)
01.10 «СЕКС В БОЛЬШОМ ГОРОДЕ». (18+)
04.10 «ЧУЖЕСТРАНКА». (16+)

ФЕНИКС+ КИНО

08.00, 09.00, 16.00, 17.00, 00.00, 01.00 «ТАТЬЯНИН ДЕНЬ». (12+)
10.00, 11.00, 18.00, 19.00, 02.00, 03.00 «ЖАРКИЙ ЛЕД». (16+)
12.00, 13.00, 04.00, 05.00 «ОХОТНИКИ ЗА БРИЛЛИАНТАМИ». (16+)
14.00, 15.00 «ВЛЮБЛЕННЫЕ ЖЕНЩИНЫ». (16+)
20.00, 21.00 «НОЧНЫЕ ЛАСТОЧКИ». (16+) Сериал. Военная драма, Россия, 2012 г.
22.00, 23.00 «Я - ТЕЛОХРАНИТЕЛЬ». (16+)
06.00, 07.00 «МАМА- ДЕТЕКТИВ». (16+)

FOX LIFE

06.00, 05.35 «ЖИЗНЬ В ДЕТАЛЯХ». (16+)
06.20 «ДОБРАЯ ВЕДЬМА». (16+)
07.40 Кулинарный поединок с Джейми Оливером. (12+)
08.35, 09.00, 09.30, 09.55 Джейми Оливер. (12+)
10.25, 11.20, 12.15, 13.10 «ФИЛАРМОНИЯ». (16+)
14.05, 14.50, 15.35, 16.25, 17.10 «СИРЕНА». (16+)
18.00, 21.15 «АНАТОМИЯ СТРАСТИ». (16+)
18.50, 22.00 «РЕЗИДЕНТ». (16+)
19.40 «СЛАДКИЙ СЕНТЯБРЬ». (16+)
22.50 «КАСЛ». (16+)
23.40 «ЗВЕЗДА». (16+)
00.25, 01.15, 01.55, 02.40, 03.25, 04.05, 04.50 «ПОЖАРНАЯ ЧАСТЬ № 19». (16+)

ПРАВОСЛАВНЫЙ КАНАЛ

СПАС

05.00 Я тебя люблю. (0+)
05.55 И будут двое... (0+)
06.55 Я хочу ребенка. (0+)
07.45 Филипп и Варфоломей. Цикл: Апостолы. (0+)
08.15 Тайны сказок с Анной Ковальчук. (0+)
08.30 Как я стал монахом. (0+)
09.00 Святой Георгий. (0+)
10.00 Божественная литургия. Прямая трансляция. (0+)
13.00, 14.00 Святыни России. (0+)
15.00 Следы Империи. (0+)
16.30 Пилигрим. (0+)
17.00 Парсуна. С Владимиром Легойдой. (0+)
18.00 Святой Георгий. (0+)
18.50 «В ПОИСКАХ КАПИТАНА ГРАНТА». 4 серия. (0+)
20.05 «В ПОИСКАХ КАПИТАНА ГРАНТА». 5 серия. (0+)
21.20 Бесогон. Авторская программа Никиты Михалкова. (12+)
22.00 Щипков. (0+)
22.30 Res Publica. (0+)
23.25 День Патриарха. (0+)
23.40 Пилигрим. (0+)
00.10 Вечность и Время. (0+)
00.55 Бесогон. Авторская программа Никиты Михалкова. (12+)
01.35 Святой Георгий. (0+)
02.25 Филипп и Варфоломей. Цикл: Апостолы. (0+)
02.55 Вера в большом городе. (0+)
03.40 Мультфильмы на СПАСЕ. (0+)
04.30 Тайны сказок с Анной Ковальчук. (0+)
04.45 День Патриарха. (0+)

Православный календарь

5 мая

Антипасха. Неделя 2-я по Пасхе, апостола Фомы. Глас 1. Прп. Феодора Сикеота, еп. Анастасиупольского.

Апп. Нафанаила, Луки и Климента. Мч. Епиподия Лионского. Прп. Виталия. Перенесение мощей блгв. кн. Всеволода, во Св. Крещении Гавриила, Псковского. Сщмч. Платона, еп. Банялукского. Сщмч. Евстафия пресвитера. Мч. Димитрия.

Поста нет.

« Старайся сколько можешь любить всякого человека. Если же сего еще не можешь, то по крайней мере не ненавидь никого. Но и этого не в состоянии будешь сделать, если не презришь всего земного».
Св. Максим Исповедник

С каждой веснушкой, с каждым комплиментом...

> **Жизнь без любви – не жизнь, а существование. Для того и дана душа человеку, чтобы любить...**
> **Максим Горький**

Муж пододвинул ко мне тарелку с борщом и сел рядом, подперев руками подбородок. Пробуй, мол, хвали меня, я старался.

Я широко улыбнулась Михаилу, попробовала угощение и сморщилась. Соль мужу удалась прекрасно! Вот борща бы к ней немного, и было бы совсем хорошо.

«Душевное» угощение

– Что, не нравится? – муж улыбнулся мне обезоруживающей улыбкой.

– Мне кажется, ты посолил суп два раза, – аккуратно ответила я.

– Н-е-е-т, – радостно подпрыгнул Михаил. – Я сознательно так сделал. Еще два часа назад с борщом все было хорошо. Но, когда я не дождался тебя с работы вовремя, решил угостить от души.

Я вжалась в стул. Что значило в устах мужа выражение «угостить от души», я представляла себе хорошо, даже слишком хорошо. Но сегодня у меня был неплохой шанс избежать тумаков ревнивца. И даже, быть может, навсегда избавить мужа от этой болезни.

– Я была у врача, – улыбнулась я Михаилу. – Ты, видимо, забыл. Я еще утром предупредила тебя, что записалась к гинекологу.

– Хм, что-то я такого не припомню, – вкрадчиво проговорил муж. – Ну да ладно. Сделаю вид, что поверил. Итак, ты была у гинеколога и...

– И я беременна, – радостно улыбнулась я супругу.

Дура, я ждала, что Мишка обрадуется. Что наконец в нашей жизни все пойдет по-другому. Мы станем настоящей семьей – большой и дружной. Михаил образумится, перестанет ревновать. Ведь он всегда хотел сына.

Я ждала, но получила совсем другое. Очередную порцию побоев, обвинений в распущенности, лжи и изменах. А «бонусом» – сотрясение мозга, выбитый зуб и трещину в ребре.

– С ребенком все в порядке, – объявила встревоженная доктор. – Это, конечно, чудо. Очень надеюсь, что к своему мужу вы не вернетесь. Ибо это будет просто глупостью. Вам нужна помощь? Есть куда пойти после выписки?

Куда бежать?

– Варя, нужно уезжать, – увещевала меня подруга Маша, к которой я попросилась пожить после больницы. – Мишка сегодня опять приходил, долбился в дверь. Хорошо, соседи полицию вызвали. И хорошо, что нас никого дома не было. Варь, ты понимаешь, ведь он не оставит тебя в покое?

– Я понимаю, – понурила я голову. – Только куда уезжать? К маме? Там отчим. Я тебе рассказывала про него, ничего хорошего ждать от алкоголика не приходится. Тут еще подумаешь, кто лучше – Мишка или этот...

– А к отцу нельзя?

– С отцом мы отношения уже несколько лет не поддерживаем. Я даже не представляю, где он теперь.

– Но что-то делать надо, – Машка остервенело рубила морковь для овощного рагу.

Но делать ничего не пришлось. Мишку посадили. За финансовые махинации на работе. Эта новость свалилась на меня как гром среди ясного неба, когда меня вызвали в суд в качестве свидетеля. Пока я отвечала на вопросы судьи, прокурора и адвоката, Мишка смотрел на меня таким взглядом, от которого мурашки ледяные по спине бежали. Честное слово, мне было страшно.

«Не бойтесь его»

– Не бойтесь, – увещевал меня прокурор Андрей Кириллович, когда я чуть не потеряла сознание в коридоре здания суда. – Это все напускное.

– Я беременная, – по щекам моим потекли слезы. – И я его действительно боюсь, – с мольбой посмотрела я на высокого с волевыми скулами мужчину, чьи виски чуть тронула седина.

– Дайте мне свой номер, я позвоню вам, мы поговорим, – тронул он меня за плечо и как-то неуклюже улыбнулся.

Андрей Кириллович очень помог мне. Нашел хорошего психолога, устранил кое-какие недоделки в съемной квартире, поспособствовал разводу с Михаилом, к которому я морально не была готова. Просто не было сил на тяжбы. Словом, если бы не он... Нет, предвосхищая события, скажу, мы не стали встречаться. Хотя мысль у меня такая возникала. Позже я поняла, что это было лишь чувство благодарности. Никогда ни один мужчина не делал для меня столько. А потом я познакомилась и с его женой – Татьяной Олеговной, которая тоже сразу взяла меня под свое крыло.

«Настоящие мужики – они такие»

Обидно, но мама, когда узнала о моих треволнениях и беременности, не выказала никакого участия.

– У меня Стас опять запил, – жаловалась она мне по телефону. – Может, приедешь? Надо бы огород копать. А мне и нанять людей не на что, все из дому, ирод, вынес.

– Мам, я беременна, – пыталась я вызвать у нее хоть какие-то эмоции.

– Так ведь срок еще небольшой же, – не сдавалась та, – хоть пару грядок мне под морковь вскопаешь, и то дело. Эх, жалко, Михая посадили, он бы мне весь огород-то и вспахал культиватором, да поди ж ты.

– Мам, он бил меня, – уже плакала я.

– Ой, ну подумаешь, приложил пару раз. А кто у нас не битый? Меня вон Стас так иногда «приласкает», что и с постели иной раз цельный день не встаю. Настоящие мужики – они такие. Зато не мямли.

От мамы к женщине

Когда я рассказала о разговоре с мамой Машке, та обняла меня:

– Горемыка ты моя, – погладила по волосам.

А потом в моей жизни появился Илья – мой главный в жизни мужчина, мой сынок. И все перевернулось, заиграло новыми красками, зазвучало новыми голосами. Деревья стали зеленее, небо выше, запахи ярче, а люди добрее. Мне хотелось обнять весь мир, прижать к себе каждого обиженного и каждому обездоленному помочь.

– Девушка, а можно с вами познакомиться?

На это я обычно лишь улыбалась.

Мне пока не хотелось новых отношений, я наслаждалась новой ролью – ролью мамы. Но тихо-тихо, робко во мне просыпалась женщина. С каждой новой веснушкой, улыбкой, завитым локоном, с каждым новым знакомством и комплиментом. Мне кажется, нет, я почти в этом уверена: все у нас с сынишкой будет хорошо. Мы будем очень-очень счастливы!

ВАРВАРА

ДОРОГИЕ ЧИТАТЕЛИ! А у вас есть история любви, изменившая вашу судьбу, которую вы хотели бы рассказать? Ждем ваши истории по адресу: **telek@kardos.ru**

Авторы фото: Syda Productions/Shutterstock.com

Судоку

Заполните пустые клетки цифрами от 1 до 9 так, чтобы в каждом столбце, каждой строке и каждом блоке 3х3 цифры не повторялись. Для примера приводим одно задание и его решение.

		7	3	9	8	4		
	3						8	
4			7		1			2
6		3		1		8		4
9			2		6			3
8		2		3		5		6
7			8		3			9
	8						7	
		4	5	7	9	6		

2	6	7	3	9	8	4	5	1
5	3	1	6	4	2	9	8	7
4	9	8	7	5	1	3	6	2
6	7	3	9	1	5	8	2	4
9	4	5	2	8	6	7	1	3
8	1	2	4	3	7	5	9	6
7	5	6	8	2	3	1	4	9
3	8	9	1	6	4	2	7	5
1	2	4	5	7	9	6	3	8

4	2	7	6	9	1	3	8	5
1	5	3	8	7	4	2	6	9
8	9	6	3	5	2	4	1	7
9	8	4	7	3	6	1	5	2
6	1	5	2	8	9	7	3	4
3	7	2	1	4	5	6	9	8
7	4	8	5	6	3	9	2	1
2	3	9	4	1	8	5	7	6
5	6	1	9	2	7	8	4	3

4	8	7	6	5	1	9	3	2
5	2	1	8	9	3	6	7	4
6	3	9	2	7	4	8	1	5
8	6	3	5	2	7	4	9	1
9	4	2	1	6	8	3	5	7
1	7	5	4	3	9	2	6	8
2	1	6	9	4	5	7	8	3
7	5	4	3	8	6	1	2	9
3	9	8	7	1	2	5	4	6

1	8	6	7	4	9	3	5	2
4	5	2	8	6	3	7	9	1
9	3	7	5	2	1	8	6	4
8	9	3	2	5	4	6	1	7
6	1	5	9	8	7	2	4	3
7	2	4	3	1	6	5	8	9
3	6	9	4	7	8	1	2	5
2	7	8	1	9	5	4	3	6
5	4	1	6	3	2	9	7	8

1 ★★★★☆

4								5
		3	8		4	2		
	9						1	
	8						5	
				8				
	7						9	
	4						2	
		9	4		8	5		
5								3

2 ★★★★☆

		7				9		
			8		3			
6		9	2		4	8		5
	6	3	5		7	4	9	
	7	5	4		9	2	6	
2		6	9		5	7		3
			3		6			
		8				5		

3 ★★★★☆

1								2
		2	8		3	7		
	3	7				8	6	
	9			5			1	
			9	8	7			
	2			1			8	
	6	9				1	2	
		8	1		5	4		
5								8

Календарь красоты на май

ПОНЕДЕЛЬНИК

6 мая
Растущая Луна в Близнецах
День подходит для занятий спортом и, в частности, глубокой проработки суставов. Отважные особы могут ознакомиться с практикой восточных единоборств. Посещение салона красоты поможет чувствовать себя увереннее.

13 мая
Растущая Луна в Деве
Сауна, джакузи, мыльный пилинг… Даже звучит заманчиво, а уж если воплотить все это в жизнь, то совсем замечательно будет. А на роликах уже пробовали кататься? Самое время! Ветер в ушах, солнышко над головой – прелесть!

20 мая
Убывающая Луна в Стрельце
Не пора ли подумать об ампелотерапии? Конечно, пора! Неплохо покажут себя скрабы на основе виноградных косточек. А общение с парикмахером и вовсе поднимет настроение до небес. Особенно тем, кто не боится смелых экспериментов.

27 мая
Убывающая Луна в Рыбах
Давно не баловали себя покупкой приятных мелочей? Самое время отправиться на шопинг! Духи, бижутерия, сумочки, шарфики… распродажи… Прикупите что-нибудь эдакое. А после насыщенного дня – ванна, маска и бокал сока.

ВТОРНИК

7 мая
Растущая Луна в Близнецах
День женственности и сексуальной энергии. Приталенные силуэты, шпильки, изящные аксессуары, тонкий шлейф духов – все это сделает любую женщину неотразимой. А особый шарм образу придаст чувство юмора. Блистайте!

14 мая
Растущая Луна в Весах (благоприятный день)
Если вы занимаетесь в спортзале, то сегодня стоит сделать комплекс упражнений на укрепление спины. А вечером с ровной спинкой да с шелковым шарфиком на шейке бежать на свидание.

21 мая
Убывающая Луна в Козероге
Лучшими мастерами по преображению станут свежий воздух, чистая вода, солнце и пешие прогулки. Прелестницы любых возрастов будут прекрасны в своей естественности и загадочности. Позвольте природе напитать вас позитивом.

28 мая
Убывающая Луна в Овне
Сексуальность женщин в эти сутки будет особенно ощутима. А все благодаря влиянию Луны и новому комплекту белья, который непременно стоит сегодня приобрести. Самое время для посещения салона красоты.

СРЕДА

1 мая
Убывающая Луна в Овне
День, когда уход за собой принесет и удовольствие, и отличный результат. Домашние маски и салонные процедуры будут работать очень эффективно. Неплохое время для посещения стоматолога. Можно пробовать экзотические блюда.

8 мая
Растущая Луна в Раке
Наступает хорошее время для сбора целебных трав, изготовления настоев и отваров. А оду домашней косметике готова спеть кожа любой прелестницы, которая побалует ее масками, патчами и кремами из натуральных ингредиентов.

15 мая
Растущая Луна в Весах
Уход за ножками и кистями рук сегодня окажется особенно эффективным. Кожу лица побалуйте питательными масками и массажем. А вечером, набрав побольше кремов, так здорово пощебетать с подружками в сауне.

22 мая
Убывающая Луна в Козероге
Посещение парной и массажного кабинета доставит сегодня несказанное удовольствие. Стрижка дня поможет укрепить шевелюру, сделать волосы гуще. На пользу организму будут овощные салаты, ягодные морсы, велопрогулка.

29 мая
Убывающая Луна в Овне (благоприятный день)
Сегодня особого внимания требуют ножки. Подарите им салонный педикюр и эпиляцию. Раствориться в неге поможет массаж, сделанный руками любимого. А для выхода в свет старайтесь выбирать женственные наряды.

ЧЕТВЕРГ

2 мая
Убывающая Луна в Овне
Начав утро с контрастного душа и омлета, получится зарядиться энергией на целый день. А днем стрижка, окрашивание, эпиляция – успеть нужно немало. Удобная обувь и не стесняющая движения одежда помогут в этом.

9 мая
Растущая Луна в Раке (благоприятный день)
Сегодня отлично сработают любые антивозрастные процедуры – от масок и массажа до уколов красоты. Настроит на позитив новая стрижка. А прокатиться на велосипеде в отличной компании будет совсем здорово!

16 мая
Растущая Луна в Весах
День отлично подходит для глубокого очищения кожи и всего организма. Доверьтесь в этом вопросе профессионалам. Стрижка не только добавит в жизнь позитива, но и поможет избавиться от негативных мыслей.

23 мая
Убывающая Луна в Водолее
Неплохое время для разработки с помощью специалиста индивидуальной системы питания и покупки абонемента в спортзал. На пользу рукам пойдут ванночки с ромашкой и маски. Стоит освоить и пару приемов лицевой гимнастики.

30 мая
Убывающая Луна в Овне
Если вас беспокоят несовершенства кожи, займитесь исправлением этого недочета. Неплохой день для хирургической косметологии. Можно позволить себе немного сладкой выпечки, но вечером ее придется отработать в спортзале.

ПЯТНИЦА

3 мая
Убывающая Луна в Тельце
Неплохой день для любительниц кудряшек – в фаворе сегодня все виды завивки. Луна обещает поспособствовать и в уходе за ручками. Не забывайте про защиту кожи от УФ-излучения. А спорту и вовсе стоит сказать громкое «Да!».

10 мая
Растущая Луна во Льве
Хороши в эти лунные сутки любые чистки – кожи, всех органов, организма в целом. Эффективными окажутся медовый массаж кожи и масляная маска для волос. А для умывания неплохо бы иметь в косметичке флакон гидрофильного масла.

17 мая
Растущая Луна в Скорпионе
Прекрасный день для наращивания локонов, плетения кос и креативного окрашивания. Отлично мастеру удастся и коррекция бровей, татуаж и мезотерапия. Полезным будет домашний уход за кожей лица, шеи и зоны декольте. И виват воде!

24 мая
Убывающая Луна в Водолее (благоприятный день)
Если вы давно мечтали сменить имидж, сегодняшние лунные сутки подходят для этого отлично. Смелые особы могут присмотреться к пирсингу и фигурному выбриванию висков.

31 мая
Убывающая Луна в Тельце
День творчества. Так будьте креативны и в создании образа! Не бойтесь экспериментировать с цветами, прической, макияжем. Луна намекает на судьбоносное знакомство. Подготовиться к нему поможет грамотный косметолог.

СУББОТА

4 мая
Убывающая Луна в Тельце
Хорошее время для начала курса детокса. Обновления может потребовать и стрижка. Отрезанные волосы заберут с собой весь накопившийся негатив. Можно попробовать необычный макияж, замахнуться по случаю даже на смоки айс.

11 мая
Растущая Луна во Льве
День, когда особенно приветствуется отказ от алкоголя, никотина и жирной пищи. Организм отзовется на это свежестью кожи и бодростью духа. И загляните в магазин спорттоваров. Новые кроссовки для бега придутся весьма кстати.

18 мая
Растущая Луна в Скорпионе
Луна сегодня дает зеленый свет спорту. Особенно хороши командные виды: пляжный волейбол, фитнес, йога. Отличное время для эпиляции, пилинга и борьбы с пигментными пятнами. Прекрасно, если удастся успеть на педикюр.

25 мая
Убывающая Луна в Водолее
Любые водные процедуры в целом, а плаванье в частности, скажутся сегодня на здоровье наилучшим образом. В эти лунные сутки плохо будет усваиваться животный белок – хороший повод немного разгрузиться на овощах.

ВОСКРЕСЕНЬЕ

5 мая
Луна в Тельце, новолуние (неблагоприятный день)
Банька и сеанс массажа – вот уходово-оздоровительный максимум на эти лунные сутки. Зато прогулка и дыхательные практики обещают немало позитивных эмоций. Луна ратует за отказ от вредных привычек!

12 мая
Луна в Деве, первая четверть (неблагоприятный день)
Иногда совсем неплохо дать себе отдых. Например, сегодня. Ванна с аромамаслами, расслабляющий массаж, неспешная прогулка по парку, романтический ужин при свечах…

19 мая
Луна в Стрельце, полнолуние (неблагоприятный день)
Хочется расслабиться. Отличным подспорьем в этом деле станет стоунтерапия, расслабляющий массаж и ванна с травами и аромамаслами. И масочки, патчи на все открытые участки тела – пусть подпитываются.

26 мая
Луна в Рыбах, последняя четверть (неблагоприятный день)
День подходит для дыхательных практик, медитации, созерцания и позитивного чтения. Не стоит корить себя за прошлые ошибки, начните жизнь с чистого листа.

Авторы фото: Kotenko Oleksandr, SHYPULIA TATSIANA/Shutterstock.com и открытые интернет-источники

Хлам, пожалуйте на выход!

Весной душа просит обновления, а квартира – расхламления.

С чего же начать? Как организовать процесс? Что оставить, а что выбросить? Обо всем по порядку...

Как организовать расхламление?

ШАГ 1. Выберите зону для расхламления. Чтобы не утомиться и не потерять мотивацию, не нужно стараться за один день расхламить всю квартиру. Лучше определить для себя время, которое вы готовы уделить этому процессу, например, 30 минут или 1 час, и определить одну зону, которую вы в этот день будете освобождать от хлама. Если это ваш первый опыт, то стоит начать с «эпицентров» хлама: аптечка, холодильник, кухонные шкафчики, платяной шкаф, выдвижные ящики письменного стола, шкаф в прихожей.

ШАГ 2. Приготовьте три коробки. Чтобы не метаться с каждой вещью по квартире, приготовьте заранее три коробки: «Выбросить», «Подарить», «Убрать на место». Из названия понятно, что в какую коробку должно отправиться. Удобство коробочной системы в том, что коробку с маркировкой «Подарить» будет удобно хранить до нужного момента, а коробку «Убрать на место» легко перемещать из комнаты в комнату, возвращая «заблудившиеся» вещи на их места.

ШАГ 3. Работайте компактно. Не вытаскивайте вещи из всех шкафчиков сразу, так как их разбор может затянуться более чем на час. Разбирайте последовательно полку за полкой, к следующей полке переходите только тогда, когда разобрали предыдущую. Если начали разбирать ванну, не переходите в детскую, пока не закончили с ванной, чтобы не увязнуть в хламе.

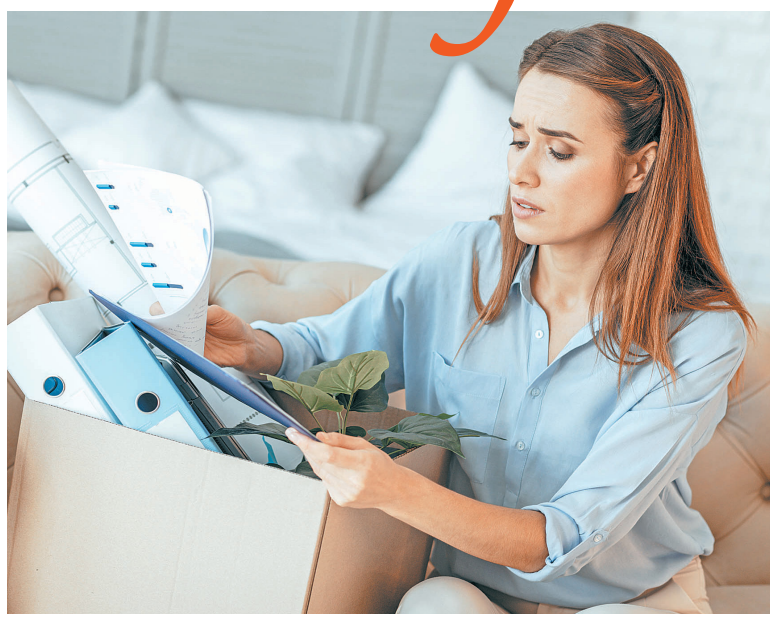

Какой вы хозяин?

Есть три типа хозяев. Первые считают, что идеальный порядок – это трудозатратно и недостижимо, и поэтому не делают вообще ничего. Вторые стремятся к порядку и целыми днями перекладывают вещи с места на место. А у третьих всегда «все по полочкам», поэтому есть время и для семьи, и для своих увлечений.

Что оставить?

- Разбирая вещи, возьмите за правило избавляться от всего, чем вы не пользуетесь уже два года. Если вещь не пригодилась вам в течение двух лет, значит, вы ее точно уже не будете использовать. Подарите ее тому, кому она пригодится.
- Еще один насущный вопрос: как отличить памятные вещи от хлама? Хлам не вызывает теплых чувств, а памятные вещи наполняют сердце радостью: семейные фотографии, рисунки детей и вещи, полученные в наследство. Если вы чувствуете, что собрание памятных вещей выходит из-под контроля, спросите себя, насколько вам дорог каждый отдельно взятый предмет. Возможно, стоит оставить для хранения самые выдающиеся экземпляры?

Главная ошибка, которую можно совершить, выбрасывая хлам, – начать его рассматривать.

От чего избавляемся?

Расхламиться – это не значит выбросить огрызки и фантики от конфет (такой мусор выбрасывают каждый день). Расхламиться – значит, избавиться от следующих категорий вещей:

- вещи в хорошем состоянии, но не используются;
- вещи, которые сильно поношены, но вам жаль с ними расстаться;
- вещи, которые сломаны, испорченная бытовая техника и электроника.

Кстати, все это не обязательно выбрасывать, если можно, лучше продать или подарить.

Светлана СИДОРЧУК

Фото: Jeka, MaraZe, Madeleine Steinbach/Shutterstock.com

Домашний повар СВ
Кухни народов мира
№1. Уже в продаже!

СПРАШИВАЙТЕ В КИОСКАХ, СУПЕРМАРКЕТАХ И ПОЧТОВЫХ ОТДЕЛЕНИЯХ

ВНИМАНИЕ! Приобрести свежий номер Спецвыпуска «ДОМАШНИЙ ПОВАР» можно также:

- на сайте www.avanta.ru в разделе «Серии издательства «Кардос»». Доставка по всей России. ООО «АВИКС» *(Юр. адрес: 105082, г. Москва, Набережная Рубцовская, д. 3, стр. 3, пом. 1, комната 25. ОГРН 1177746345622)*
- по телефону 8-800-100-67-14 *(будние дни с 9.00 до 18.00, звонок по России бесплатный)*. Доставка по всей России

Скромная жизнь ярких суккулентов

Красивые, самобытные и неприхотливые. Именно так можно охарактеризовать суккуленты.

Их родина там, где многие другие растения не выживают из-за крайне засушливой и бедной почвы, а климат жаркий с холодными ночами и полуденным зноем. К таким условия суккуленты отлично адаптировались и даже приобрели яркую индивидуальность, которая «цепляет» каждого цветовода-любителя.

Освещение

Все суккуленты просто обожают свет и плохо выносят тень. Поэтому в квартире для них надо найти место посветлее и солнечнее. Но в полуденные часы их лучше притенять. Летом суккуленты очень комфортно чувствуют себя на открытом воздухе (балконе, лоджии) и в знак своей благодарности часто приобретают более яркий, изумрудный цвет.

Пересадка

Пересаживать эти цветы требуется по мере их роста. Обычно – раз в два-три года, не чаще. Причина? Медленный рост корней. Горшок должен быть на 4-5 см больше размера корневой системы растения. Земляная смесь для суккулентов предпочтительна легкая, легко пропускающая воду и воздух. Поэтому в составе грунта обязательно должны присутствовать гравий, крупнозернистый речной песок, а также перлит или кирпичная крошка.

Полив

Суккуленты лучше недолить, чем перелить. Излишек воды может привести к гибели цветка. Кстати, чем ниже комнатная температура, тем реже растению требуется полив. А при температуре ниже 10 градусов он вообще исключается.

Подкормка

Конечно, от дополнительного питания и эти цветы не откажутся. Подкармливать оптимально 1 раз в 10 дней. Кроме того, надо учитывать, что для суккулентов удобрения используются почти вдвое меньшей концентрации, чем для других цветов.

Размножение

Размножаются суккуленты семенами и вегетативно (черенками и детками). При черенковании желательно присыпать свежий срез толченым углем или покрыть садовым варом, а затем оставить черенок на 1-2 дня подсушиться. После чего можно обработать стимулятором корнеобразования и посадить во влажный песок или приготовленную земляную смесь.

Температура

В летние месяцы суккуленты отлично переносят температуру до 28 градусов. А вот зимой они нуждаются в более прохладном содержании. Желателен температурный диапазон от 7 до 14 градусов.

Слово «суккуленты» происходит от латинского succos – «сок». Такое название эти растения получили за способность запасать влагу в своих мясистых листьях и стеблях.

КСТАТИ

Одному хорошо, а в компании лучше

Суккуленты можно выращивать в индивидуальных горшках, а можно объединить в целую группу. В подобных композициях ярче открывается разнообразие и непохожесть суккулентов. Хорошо подойдут небольшие молодые суккуленты различной окраски и конфигурации (от 3 до 5 разновидностей), высаженные в один горшок. Поверхность земляного субстрата лучше всего присыпать песком или мелким разноцветным гравием. Также можно на поверхности разложить несколько крупных камней.

ЦИФРА

Более 100 видов суккулентов выращивают цветоводы. Самые популярные из них: алоэ, каланхоэ, толстянка.

Подготовила Ольга БЕЛЬСКАЯ

Фото: rattiya lamrod/Shutterstock.com и

ЧИТАЕМ ВОСКРЕСНОЕ ЕВАНГЕЛИЕ

«...блаженны невидевшие и уверовавшие»

В тот же первый день недели вечером, когда двери дома, где собирались ученики Его, были заперты из опасения от Иудеев, пришел Иисус, и стал посреди, и говорит им: мир вам! Сказав это, Он показал им руки и ноги и ребра Свои. Ученики обрадовались, увидев Господа. Иисус же сказал им вторично: мир вам! как послал Меня Отец, так и Я посылаю вас. Сказав это, дунул, и говорит им: примите Духа Святаго. Кому простите грехи, тому простятся; на ком оставите, на том останутся. Фома же, один из двенадцати, называемый Близнец, не был тут с ними, когда приходил Иисус. Другие ученики сказали ему: мы видели Господа. Но он сказал им: если не увижу на руках Его ран от гвоздей, и не вложу перста моего в раны от гвоздей, и не вложу руки моей в ребра Его, не поверю. После восьми дней опять были в доме ученики Его, и Фома с ними. Пришел Иисус, когда двери были заперты, стал посреди них и сказал: мир вам! Потом говорит Фоме: подай перст твой сюда и посмотри руки Мои; подай руку твою и вложи в ребра Мои; и не будь неверующим, но верующим. Фома сказал Ему в ответ: Господь мой и Бог мой! Иисус говорит ему: ты поверил, потому что увидел Меня; блаженны невидевшие и уверовавшие. Много сотворил Иисус пред учениками Своими и других чудес, о которых не писано в книге сей. Сие же написано, дабы вы уверовали, что Иисус есть Христос, Сын Божий, и, веруя, имели жизнь во имя Его.

Публикуемый отрывок из Евангелия от Иоанна будет читаться в православных храмах в воскресенье, 5 мая.

Комментирует священник **Стефан Домусчи**

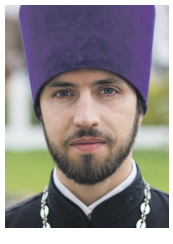

Может показаться, что вера – это явление только религиозной жизни, хотя на самом деле это не так. Вера наполняет всю нашу жизнь. Мы верим родителям, верим друзьям, верим ученым. Зачастую мы даже не думаем о том, что верим, просто живем и в большинстве ситуаций не требуем никаких доказательств. Зачастую вера наша проявляется в том, что мы нечто признаем. Удивительно, но для огромного числа людей быть верующим легко: просто признаешь, что Бог есть, и все. Но такой ли должна быть религиозная вера? И можно ли ошибиться на этом пути?

Если задуматься, очевидно, что раз речь идет о существовании Бога, то такая вера должна приводить к переменам в жизни, к новому восприятию себя и мира. И из текста мы узнаем, что такая вера не может быть поспешной, что она должна вызреть, подкрепиться опытом, стать твердой.

В этом евангельском чтении мы вспоминаем уверение апостола Фомы. Того самого, который вошел в поговорку как «Фома неверующий». В первый раз, когда Господь явился ученикам, Фома отсутствовал. Он не видел, как Спаситель показал им раны, не слышал, как Он преподал им мир и послал их проповедовать Евангелие. Они говорят ему о великой радости, они уверяют его, но он не верит. Фома не может поверить, пока не убедится сам. Почему так?

Конечно, во многом это тайна его сердца и его взаимоотношений с Учителем. И все же одним из возможных ответов оказывается то, что для Фомы поверить в воскресение Христа – не то же самое, что поверить в какой-то факт, далекий от его жизни. Поверить, что Он воскрес, – значит поверить, что все, что говорил Господь, – правда, что смерть побеждена, что жизнь действительно станет иной. И вот в это действительно трудно поверить. Настолько трудно, что он не может, пока не удостоверится. И Христос не требует от него того, что ему не по силам, Он является ему, показывает Свои раны и предлагает протянуть руку, вложить в ребра и не быть неверным, но верным. И чрезвычайно важно, что Фома не испытывает Христа, его сердце открывается вере. Более того, это уже не просто вера в учителя, потому что он исповедует Христа Господом и Богом.

Сегодняшнее Евангелие рассказывает о Фоме. И в то же время в его лице каждый может увидеть себя. Ведь так или иначе в жизни каждого из нас случаются сомнения. И так же, как Фому, каждого из нас Господь поддерживает на пути веры, каждому по-своему готов открыться и призвать к общению и ученичеству. Но и мы со своей стороны должны к этому стремиться.

ДОРОГА К ХРАМУ

СТАВЯТ ЛИ СВЕЧИ О ЗДРАВИИ И ЗА УПОКОЙ НА ПАСХУ?

? Церковь от нас далековато, но на Пасху непременно пойду. Можно ли ставить свечи в Пасху о здравии и упокоении? Екатерина С.

Свечи о здравии и упокоении можно ставить всегда. Но молитвы об усопших в праздник Пасхи и на Светлой седмице Церковь не совершает, перенося их на Радоницу (второй вторник после Пасхи). В 2019 году это 7 мая.

КАК МОЛИТЬСЯ ВО ВРЕМЯ ВЕСЕЛЬЯ?

? Столкнулась с такой ситуацией. Еду на важную встречу, в такси играет весёлая музыка. А я про себя всегда мысленно читаю молитвы перед встречей, тем более очень важной. Можно ли молиться во время поездки, когда звучит весёлая музыка? Какую молитву читать? Ирина Владимировна

В такси можно «ничтоже сумняся» попросить водителя выключить веселье и спокойно молиться. Мы платим ему, чтобы он вез куда надо и как надо. А если случилось так, что невозможно попросить выключить музыку или радио в такси, то молиться все равно можно и нужно везде и всегда.

Фото из открытых интернет-источников

Цвет скроет недостатки фигуры

Женщин всегда волнует вопрос, как правильно подобрать цвет одежды, чтобы скрыть недостатки фигуры и при этом быть в тренде?

Особенно актуальна эта тема для дам с пышными формами и особенно теперь – накануне лета. Давайте разбираться.

КСТАТИ!

Один из самых модных оттенков сезона – нежно-коралловый, и он идет практически всем.

Разбелённые цвета

Основной вариант для роскошных форм в теплое время года – пастельные оттенки и разбеленные цвета. Это лучший и беспроигрышный выбор и с точки зрения моды, и по отношению к собственной фигуре. Пастельные и разбеленные цвета есть в каждой модной коллекции, ежегодно меняются только их оттенки. Однако слепо следовать острым трендам сезона не стоит, гораздо лучше будет выглядеть наряд, цвет которого идет лично вам. Если, например, в моде холодные оттенки, но вашу кожу они делают серой, стоит выбрать теплый оттенок в той же гамме. К тому же, не следует забывать, что пастельные оттенки настолько изысканны, что всегда отвлекают внимание от фигуры, какой бы она ни была.

Добавляем элегантности

Особенно эффектно выглядят пастельные тона в паре с благородными темными цветами: шоколадным, приглушенным изумрудным, фиолетовым и т.п. К тому же, контраст между, например, нежно-голубой блузой и темно-синим жакетом обеспечит дополнительную вертикаль, которая никогда не помешает корпулентной фигуре, сделает ее зрительно стройнее и выше.

Не стоит останавливать свой выбор на черном цвете. Во-первых, черный стройнит только до 48-го размера, более роскошные формы в черном будут выглядеть слишком обильно. Во-вторых, черный – это иногда бывает просто скучно.

Об оттенках и полоске

Яркие и чрезмерно насыщенные цвета – не для пышных форм. Фуксия, лимонно-желтый, кислотно-зеленый и другие вызывающие цвета в свой гардероб лучше пускать очень аккуратно. Дело в том, что чаще такие оттенки только подчеркивают то, что вы стремитесь скрыть. При этом ваши достоинства, которыми следует гордиться, останутся практически незаметными.

Также порекомендуем отказаться от горизонтальной полоски (особенно широкой), которая зрительно расширяет силуэт. Исключение из этого правила – классическая тельняшка, узкие полоски которой зрительно «работают» несколько иначе.

Находим свой цветотип

Мы уже отмечали, что важно правильно подобрать оттенок цвета. Он должен подчеркивать красоту кожи, а не «убивать» ее. Правильно подобранный оттенок сделает образ гармоничным, а цвет лица – красивым. Для того, чтобы правильно выбрать оттенок, недостаточно посмотреть на себя в зеркало, особенно если вы уже успели хотя бы немного загореть. Переверните руку внутренней стороной запястья кверху и положите на лист белой бумаги. Если кожа на запястье на фоне белого цвета имеет золотистый или желтый отлив, значит, ваш цветотип – Осень или Весна, и ваши оттенки – теплые.

Если же кожа кажется голубоватой или зеленоватой, то ваш цветотип – Зима или Лето, и вам нужно выбирать холодные оттенки.

Беседуют две подруги. Одна жалуется другой: – Я влюбилась в него, потому что он был стройным и молчаливым. Это потом я поняла, что он просто не может втягивать живот и говорить одновременно...

Светлана ИВАНОВА

Авторы фото: T.Den_Team/Shutterstock.com и открытые интернет-источники

СОЛНЦЕ (ВОСХОД/ЗАХОД) ФАЗЫ ЛУНЫ

29 апреля	Восход: 4 ч. 57 м. Заход: 19 ч. 43 м. Долгота дня: 14 ч. 46 мин.	Убывающая Луна в знаке Рыб
30 апреля	Восход: 4 ч. 56 м. Заход: 19 ч. 44 м. Долгота дня: 14 ч. 48 мин.	Убывающая Луна в знаке Рыб
1 мая	Восход: 4 ч. 56 м. Заход: 19 ч. 46 м. Долгота дня: 14 ч. 52 мин.	Убывающая Луна в знаке Овна
2 мая	Восход: 4 ч. 52 м. Заход: 19 ч. 48 м. Долгота дня: 14 ч. 56 мин.	Убывающая Луна в знаке Овна
3 мая	Восход: 4 ч. 50 м. Заход: 19 ч. 49 м. Долгота дня: 14 ч. 59 мин.	Убывающая Луна в знаке Тельца
4 мая	Восход: 4 ч. 48 м. Заход: 19 ч. 51 м. Долгота дня: 15 ч. 03 мин.	Убывающая Луна в знаке Тельца
5 мая	Восход: 4 ч. 46 м. Заход: 19 ч. 53 м. Долгота дня: 15 ч. 07 мин.	Новолуние в знаке Тельца

НАШ КАЛЕНДАРЬ С 29 АПРЕЛЯ ПО 5 МАЯ

ЭТОТ ДЕНЬ В ИСТОРИИ

29 АПРЕЛЯ

В 1863 году в России были отменены телесные наказания и клеймения по суду.

30 АПРЕЛЯ

В 1472 году в Московском Кремле был заложен Успенский собор.

В 1945 году советские воины водрузили Знамя Победы над рейхстагом.

1 МАЯ

В 1918 году на Ходынском поле состоялся первый парад Красной армии.

2 МАЯ

В 1949 году прошел первый в СССР телерепортаж футбольного матча.

3 МАЯ

В 1978 году было отправлено первое официально зарегистрированное нежелательное рекламное сообщение (День рождения спама).

4 МАЯ

В 1878 году Томас Эдисон впервые публично продемонстрировал изобретенный им фонограф.

5 МАЯ

В 1764 году в Петербурге основан Смольный институт благородных девиц.

ИМЕНИННИКИ

НЕ ЗАБУДЬ ПОЗДРАВИТЬ

29 АПРЕЛЯ. Галина, Ирина, Леонид, Михаил, Павел.
30 АПРЕЛЯ. Александр.
1 МАЯ. Антон, Василий, Виктор, Михаил, Тамара.
2 МАЯ. Георгий, Дмитрий, Иван.
3 МАЯ. Григорий, Мария.
4 МАЯ. Денис, Алексей, Николай.
5 МАЯ. Виталий, Фёдор.

ПРАЗДНИКИ

НЕ ЗАБУДЬ ОТМЕТИТЬ

29 АПРЕЛЯ ■ Международный день танца
30 АПРЕЛЯ ■ День пожарной охраны России ■ Международный день джаза
1 МАЯ ■ День труда
2 МАЯ ■ Всемирный день тунца
3 МАЯ ■ Всемирный день свободы печати ■ Всемирный день Солнца ■ День кондитера в России
5 МАЯ ■ Международный день акушерки ■ День водолаза в России

НАРОДНЫЕ ПРИМЕТЫ

Кукушка закуковала – тепло пообещала

30 апреля, в день Зосимы Пчельника, следили за пчелами: на какую культуру пчела сядет в первую очередь, та и принесет наибольший урожай.

На **1 мая**, в день Кузьмы Огородника, следили за поведением кукушки. Если услышать кукование, то можно ожидать потепления. Но если кукушка кукует на сухом дереве, то будут заморозки.

В день Ивана Ветхопещерника, **2 мая**, обращали внимание на погоду. Если шел дождь – июнь будет теплым и солнечным, а если погода ясная – в конце месяца будет похолодание.

В Проклов день, **4 мая**, по черемухе определяли, каким будет лето: чем раньше зацветет, тем лето будет жарче; обилие цветов – лето дождливое.

5 мая, в день Луки, сажали лук и наблюдали за погодой. Если в этот день гроза, то урожай будет богатым. А если заморозки, то до осени ждали еще 40 морозных ночей.

Переезжать весело только лет в 18, когда из вещей у тебя – дорожная сумка и рюкзачок, а не четыре коробки только с кастрюлями и отдельный чемодан для таблеток.

Авторы фото: Elena Koromyslova/Shutterstock.com и открытые интернет-источники

ТЕЛЕК Черноземье

Газета «Телек Черноземье». Зарегистрирована Федеральной службой по надзору в сфере связи, информационных технологий и массовых коммуникаций. (Роскомнадзор) Свидетельство ПИ №ФС77-58256 от 18.06.2014г.
Издается с ноября 2015 года.

КАРДОС ИЗДАТЕЛЬСКИЙ ДОМ

Учредитель, редакция и издатель: © ООО «ИД «КАРДОС»
Генеральный директор ВАВИЛОВ А.Л.
Адрес редакции: 115088, г. Москва, ул. Угрешская, д. 2, стр. 15.
e-mail: telek@kardos.ru
Адрес издателя: 105187, г. Москва, ул. Щербаковская, д. 53, корпус 4, этаж 3, комн. 307б.

Главный редактор БАКЛАНОВ О.С.
Тел. 8-495-937-41-31
Зам. главного редактора ЯШКОВА А.А.
Региональный редактор ЖУЧКОВА С.С.
Бильд-редактор ТЮТЧЕВА Л.В.
Директор департамента дистрибуции ЗАВЬЯЛОВА О.А.
Тел. 8-495-933-95-77, доб. 220
Менеджер по подписке ЕФРЕМОВА С.Н.
Тел. (495) 933-95-77, доб. 237,
e-mail: distrib@kardos.ru

Заместитель генерального директора по рекламе и PR ДАНДЫКИНА А.Л.
Ведущие менеджеры отдела рекламы: ВОЛКОВ В.Е., СЕМЕНОВА Т.Ю., ГУБАНОВА Т.В., КОВАЛЬЧУК Е.В.
Тел. 8-495-933-95-77, доб. 142, 206
Ведущие менеджеры по работе с рекламными агентствами: ЖУЙКО О.В., ГРИГОРЬЕВА Л.А.
Тел. 8-495-933-95-77, доб. 147, 273
Дизайнер ЛЕХТОНЕН И.П.
Телефон рекламной службы: 8-495-933-95-77, доб. 225, e-mail: reklama@kardos.ru

Газета печатается в городах: Москва, Санкт-Петербург, Воронеж

№ 17 (181). Время подписания в печать по графику: 01.00 час. 23.04.2019 г., фактическое: 01.00 час. 23.04.2019 г.
Дата выхода в свет 24.04.2019 г.
Отпечатано в типографии «Прайм Принт Воронеж» (АО «ППВ»), 394026, г. Воронеж, проспект Труда, 48л, Тел.: +7. (473) 246-52-70
Заказ 2992. Выходит в Белгородской, Воронежской, Курской, Липецкой, Орловской и Тамбовской областях.
Тираж 50 470 экз. Рекомендованная цена в розницу 20 рублей.
Еженедельная семейная газета для читателей 12+
Объем 8 п.л. Сайт газеты **www.telek.kardos.media**
Подписной индекс П2912 в каталоге «Почта России» и на сайте https://podpiska.pochta.ru
Редакция не несет ответственности за достоверность содержания рекламных материалов.

Отвертеться не получится

Уважаемые читатели, мы предлагаем вашему вниманию детектив-загадку. Внимательно прочитав его, вы сможете сами вычислить преступника. Но для этого вам предстоит включить свою смекалку на полную.

Хорош чаи гонять, – влетел в кабинет встрепанный дежурный. – Что ж за день-то такой? Восьмой вызов за вечер. Кто из вас на попытку ограбления поедет?

Быков посмотрел скучающим взглядом на дежурного. Илья Сергеевич с сожалением разглядывал содержимое своей кружки, из которой вился ароматный парок цветочного чая.

Слушай, Михалыч, ну попытка она попытка и есть, чего зря машину-то гонять? – весомо заметил Быков и со смаком отхлебнул из своей кружки, закинул в рот маленький крекер и с удовольствием захрустел, прикрыв глаза. – Дождь на улице, слякоть, – с расстановкой протянул он.

– Не получится отвертеться, – посочувствовал Михалыч и, стянув из пачки крекер, тоже ловко с оттяжкой закинул его в рот, захрустел в такт Быкову. – Там хозяйку по голове вазой приложили. Ехать придется, потому как...

– Да понял я, понял, – вздохнул Быков. – Едем уже.

К счастью, приложили хозяйку несильно. Удар пришелся по касательной, а потому женщину даже не забрали в больницу, оказав помощь на месте.

– Это какой-то кошмар, – сетовала хозяйка коттеджа. – В собственном доме! – прикрыв глаза ладонью, она погрузилась в обширное кожаное кресло, чьи ножки утопали в пушистом ворсе большого мягкого ковра.

– Вы видели грабителя? – поинтересовался Быков.

– И как все, собственно, произошло? – присоединился к вопросу Илья Сергеевич.

Женщина на секунду задумалась, постучала указательным пальцем по подбородку, а затем медленно проговорила:

– Вечером я должна была быть в закрытом клубе. Сегодня у нас там собрание благотворителей. Предупредила слуг, что ужинать не буду, приеду поздно. Но после обеда у меня страшным образом разболелась голова, я приняла таблетку, присела в кабинетное кресло, вот в это самое, – она постучала по подлокотнику кресла, в котором сидела, – да в нем и уснула. Очнулась от того, что кто-то роется в сейфе. Открыла глаза, но уже стемнело, сориентировалась в сумерках не сразу. Увидела лишь темную фигуру в углу, попыталась встать, кресло заскрипело... и тут удар! Очнулась я уже, когда надо мной суетились слуги.

– Кто первым вошел в комнату, вам известно? – спросил Илья Сергеевич.

– Да, мой дворецкий Рудольф. Он меня и нашел, позвал остальных. А вот, кстати, и он.

В комнату вошел приятной наружности молодой человек с подносом, на котором дымились три чашки кофе на блюдцах.

– Рудольф, что вы можете рассказать о происшествии?

Дворецкий в безупречной ливрее поставил поднос с чашками на журнальный столик, выпрямился и только затем снизошел до ответа:

Я как раз проходил мимо кабинета, когда услышал тяжелые шаги внутри. Медлил я недолго. Вбежал в кабинет, увидел Эвелину Евгеньевну на полу и выпрыгивающего в открытое окно человека. Кстати, я хорошо его запомнил и могу подробно описать.

– Да не стоит, пожалуй, – ответил Илья Сергеевич. – Думаю, я тоже могу в деталях описать преступника.

Любовь АНИНА

Как Илья Сергеевич вычислил грабителя?

Ответ читайте в следующем номере «Телека».

Ответ на загадку в № 16: *Полина, увидев в сейфе перчатки, поспешила обвинить в преступлении свою сестру, любящую украшения. Как будто была готова к такому повороту. Но зачем Евдокии хранить в сейфе перчатки, которые могут явиться доказательством ее причастности к ограблению? Да и изящные замшевые перчатки больше подошли бы к тоненькой ручке Полины, чем к украшенной массивными перстнями руке ее сестры.*

Рис. Ирины Светловой

КРОССВОРД «КУБ»

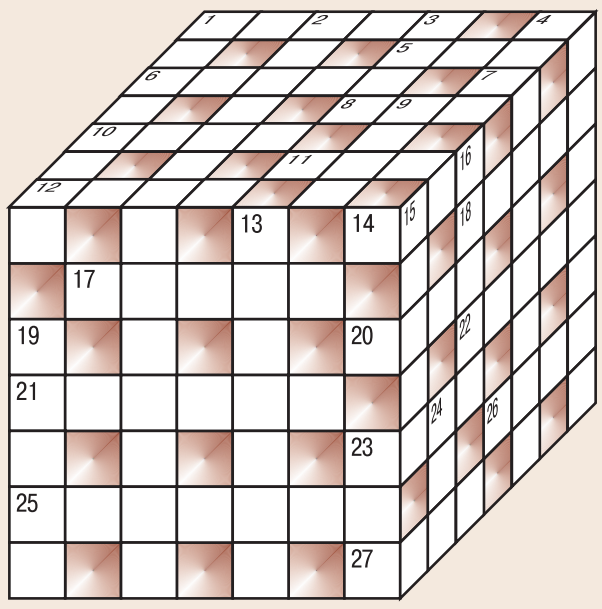

Это объемный вариант обычного классического кроссворда, расположившийся на трех гранях куба. Начинается как обычно – по горизонтали, по вертикали – но некоторые слова продолжаются и на другой грани.

По горизонтали: 1. «Танцовщица» в корзинке у факира. **4.** Народная артистка Вера ... **5.** «... пропастью во ржи». **6.** «Тормозной» темп в музыке. **7.** Великолепная и неукротимая «маркиза ангелов» (киношн.). **8.** Река у Куликова поля. **10.** Главный город Нормандии. **11.** Королева, отправившая Д'Артаньяна в загранкомандировку. **12.** В какой шахматной партии легче всего оказаться в цейтноте? **14.** Улепетывание так, что пятки сверкают. **17.** Красивый цветок из сборника поз йоги. **18.** Вдруг охотник выбегает, в зайца из него стреляет. **20.** «Гонорар», получаемый взяточниками. **21.** Бурные продолжительные аплодисменты. **22.** Молодой человек, который в картах явно не король. **23.** «Потолок ледяной, дверь скрипучая, за шершавой стеной ... колючая. Как шагнешь за порог – всюду иней, а из окон парок синий-синий». **25.** Столица Ливии. **26.** «Транзит» икоты с Федота. **27.** Актер, «выполнивший» миссию.

По вертикали: 1. Сорт капусты, у которой стебель толстый. **2.** Патрулирование в воздухе самолетов. **3.** Ну очень положительно характеризующийся электрод. **4.** Композитор, заставивший Фауста танцевать па-де-де. **9.** У автомобиля они габаритные, а на фронте – сигнальные. **13.** Желтый на ноге Остапа Бендера. **15.** Она разжигается на религиозной или национальной почве. **16.** «Приз» сдавшему экзамен в ГИБДД. **19.** И голубиная, и электронная, а иногда и через Печкина. **23.** И обивочная ткань, и подергивание глаза. **24.** Вопль Барсика: «Есть давай!»

ОТВЕТЫ

По горизонтали: 1. Кобра. **4.** Алентова. **5.** Над. **6.** Ларго. **7.** Анжелика. **8.** Дон. **10.** Руан. **11.** Анна. **12.** Блиц. **14.** Драп. **17.** Лотос. **18.** Ружье. **20.** Мзда. **21.** Овация. **22.** Валет. **23.** Тьма. **25.** Триполи. **26.** Яков. **27.** Круз. **По вертикали: 1.** Кольраби. **2.** Барражирование. **3.** Анод. **4.** Адан. **9.** Огни. **13.** Ботинок. **15.** Розань. **16.** Права. **19.** Почта. **23.** Тик. **24.** Мяу.

ВСЁ ОБО ВСЁМ

Все объявления на правах рекламы

РАБОТА

ТРЕБУЮТСЯ
МАСТЕРА ПО РЕМОНТУ КВАРТИР в г. Москве
З/п от 70 000 руб.
Предоставляем жильё
Оформление по ТК РФ
Т. 8(963)975-01-28

■ **8-916-201-96-01 Срочно в ЧОО «Ратник» требуется охранник. Работа в Москве. Вахта любая. 8-916-201-96-01 Юрий Викторович**

■ **8-917-566-72-39 Срочно в ЧОО «АС-Форт» требуется охранник. Работа в Москве. ВАХТА 20/10,15/15. Тел. 8-917-566-72-39 Сергей Анатольевич**

■ **РАБОТА** НАДОМНАЯ! Фасовка семян, изготовление пакетов для фасовки. З/п от 12500 руб. Рабочие материалы почтой. Бесплатно вышлем подробные условия работы всем желающим. Отправляйте СМС-заявку (ваши ФИО, точный адрес, индекс) по тел. 8-987-840-08-17

ООО «ИЗДАТЕЛЬСКИЙ ДОМ «КАРДОС» приглашает на работу

РЕКЛАМНОГО АГЕНТА

ОБЯЗАННОСТИ:
- Продажа рекламных площадей в газету «ТЕЛЕК ЧЕРНОЗЕМЬЕ» и другие издания
- Поиск, ведение, удержание клиентов
- Полная техническая и бухгалтерская поддержка сотрудниками московского офиса

ТРЕБОВАНИЯ:
- Опыт работы не менее года
- Уверенный пользователь ПК (обязательно наличие собственного компьютера)
- Грамотная речь
- Образование: любое

УСЛОВИЯ:
- Оплата: 20% от оплаченных счетов, выплачивается ежемесячно
- График работы: свободный по месту жительства
- Наличие клиентской базы приветствуется.
- Возможность оформления по ТК РФ (оговаривается индивидуально)

Резюме присылать по адресу: reklama@kardos.ru
Тел:+7 (903) 008-80-03, Алла Леонидовна

СТРОИТЕЛЬСТВО И РЕМОНТ

г. Воронеж. Установка, изготовление, ремонт заборов. Ворота, калитки. Навесы, вольеры. Оградки, палисадники. Бетонная отмостка. Земляные работы вручную: траншеи, сливные ямы, фундамент. Гарантируем качественное выполнение работы. Русская бригада без посредников. **8(473) 240-46-47, 8-920-404-404-8**

КУПЛЮ

■ **8-903-966-39-96** Куплю подшипники любые новые, дорого! 8-903-966-39-96, atika.12@mail.ru

ПРИЁМ РЕКЛАМЫ В ГАЗЕТУ «ТЕЛЕК»:
8 (495) 792-47-73

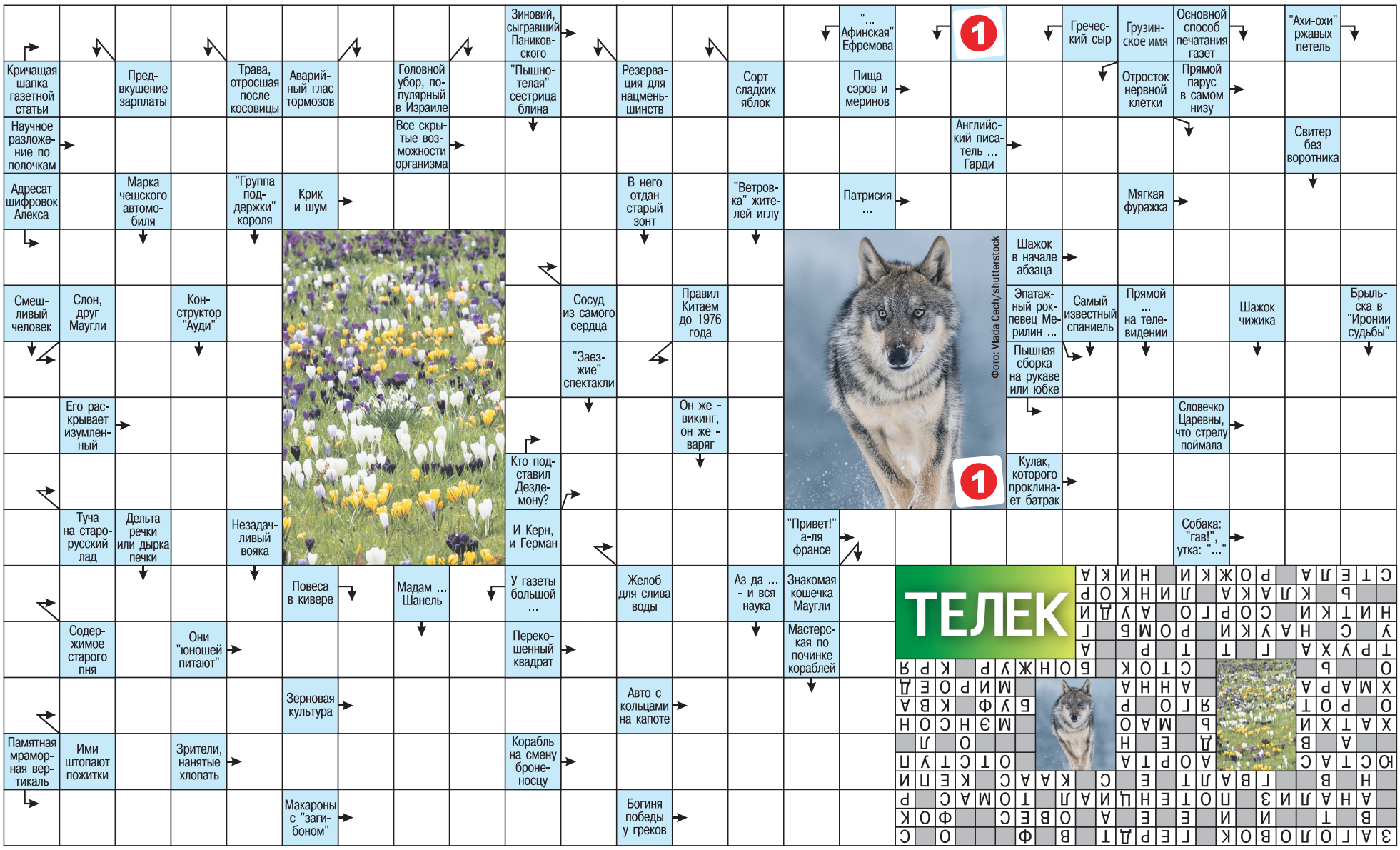

Советы от звездочёта Надежды Солнечной с 29 апреля по 5 мая

Рыбы 19.02 – 20.03

Рыбам будет непросто определиться с целями и жизненной позицией. Обстоятельства будут меняться настолько быстро, что подстроиться под них удастся немногим. Загородная прогулка в выходные в компании любимого поможет восстановить силы.

Овен 21.03 – 20.04

Неделя Овнов ознаменуется переменами в профессиональной сфере. Какими – зависеть будет только от вас. Будьте готовы к критике. И аккуратнее с новыми знакомствами. Не стоит непроверенным людям сразу рассказывать о своих планах и любовных делах.

Телец 21.04 – 21.05

Тельцы настроены активно добиваться поставленных целей. Общение с близкими и друзьями поможет восстановить душевное равновесие и получить положительные эмоции. В отношениях со своей половинкой постарайтесь не повторять прошлых ошибок.

Близнецы 22.05 – 21.06

Многих Близнецов ожидают перемены. На место старых планов придут новые, еще более авантюрные и многообещающие. Правда, из-за постоянных стрессов могут появиться проблемы со здоровьем. Положительные эмоции принесут отношения с любимым человеком.

Рак 22.06 – 22.07

Обстоятельства потребуют от Раков умения отказаться от своих интересов ради нужд близких людей. Это непросто. Но звезды обещают всячески в этом вопросе помочь. А устранить разногласия с любимым человеком поможет внимание друг к другу.

Лев 23.07 – 22.08

Вам будут по плечу и сложные рабочие проекты, и семейные «наполеоновские» планы, и даже личная жизнь обещает немало приятных сюрпризов. Самое время решиться на серьезный шаг в отношениях. Вот только с финансами будьте аккуратнее.

Дева 23.08 – 23.09

Неделя обещает Девам сюрпризы в делах. Если возьметесь за реализацию перспективного в плане финансов проекта, готовьтесь к преодолениям. Не дадут расслабиться и дела семейные. Зато в личной жизни будут царить гармония и полное взаимопонимание.

Весы 24.09 – 23.10

Неделя Весов подходит для старта делового проекта. Но при всей перспективности, не стоит уходить в работу с головой. Время и отдыху уделить не помешает. И желательно безалкогольному. Позитивными эмоциями наполнит путешествие в компании с любимым человеком.

Скорпион 24.10 – 22.11

Звезды советуют Скорпионам критичнее относиться к поступающим извне предложениям. Время подходит для общения с детьми и помощи родителям. Чаще интересуйтесь делами близких. Свою половинку не корите за мелкие промахи, лучше поддержите в трудную минуту.

Стрелец 23.11 – 21.12

К вашему мнению будут прислушиваться, вашим советам будут следовать. Вот только злоупотреблять этим не стоит. Отличное время для реализации давно планируемого проекта. Берите в соратники друзей и близкого человека, не прогадаете.

Козерог 22.12 – 20.01

Козероги подвергнут переоценке всю свою жизнь. Время, когда нужно немного побыть в одиночестве, привести душу и мысли в равновесие. А вот совать нос в чужие дела и давать советы, которых не просят, не стоит. Это может здорово осложнить вашу же жизнь.

Водолей 21.01 – 18.02

Водолеям звезды не советуют заводить слишком много новых знакомств. Есть риск окружить себя ненужными и даже токсичными людьми. Осторожнее будьте в своих обещаниях. В любовных отношениях самое нужное – найти компромисс.