ПОЛНАЯ И УДОБНАЯ ТВ-ПРОГРАММА

№19
(183)

ТВ-программа с 13 по 19 мая 2019 года

# ТЕЛЕК

## ЧЕРНОЗЕМЬЕ

36 КАНАЛОВ ТВ

Астрахань. Встреча с семьей. Фотохроника ТАСС

12+

ISSN 2213-4933
9 772313 493770 19019

## Светлана Дружинина возобновила съёмки «Гардемаринов»

**Прославленный режиссёр Светлана Дружинина возобновила съёмки своего легендарного фильма «Гардемарины».** Подготовка к работе шла несколько лет, а первые кадры продолжения были сняты в прошлом году, но из-за некоторых сложностей съемки были на время приостановлены. Сейчас же они возобновились в Севастополе. В эпизодах задействованы Анна Семенович и Александр Панкратов-Чёрный. Ради съемок Анне пришлось даже перекрасить свой блонд в более темный русый цвет.

– Я очень волновалась перед первым съемочным днем, – рассказала нам Анна. – Спала всего несколько часов – мне нужно было в шесть утра быть на гриме. Но когда увидела свои шикарные костюмы, декорации, своих партнеров по фильму – я сразу успокоилась и с огромным удовольствием работала весь день. Светлана Дружинина заряжает всех своей энергией и идеями!

То, кого играет Анна Семенович в фильме, пока остается тайной: нас попросили не разглашать подробности.

## Фёдор Добронравов радует поклонников

**Актёр Фёдор Добронравов – к радости своей семьи, друзей, коллег и большой армии поклонников – возвращается в кино.** Напомним: весной прошлого года артист перенес нарушение мозгового кровообращения. К счастью, помощь была оказана незамедлительно, и актер быстро справился с недугом. Тем не менее, по рекомендации врачей некоторое время он работал в щадящем режиме, чтобы пройти полный период реабилитации. В настоящий момент актер вновь готов трудиться в полную силу. Причем не только в качестве артиста, но и продюсера. Как нам удалось узнать, уже в ближайшее время продюсерский центр Фёдора Добронравова запускает съемки нового фильма, который станет логическим продолжением самой первой картины Добронравова-продюсера – «Жили-были». Главную роль – немолодого мужчины, который ищет свое счастье в небольшой деревне, – сыграет сам Фёдор. Снимает картину режиссер Эдуард Парри – он же работал и на картине «Жили-были».

## Михаил Шац соберёт звёзд на диване

**18 мая телеведущий Михаил Шац пригласит известных актёров, блогеров и музыкантов пройти испытание новым развлекательным шоу СТС «Дело было вечером».**

В каждом выпуске встретятся две команды звезд под руководством капитанов – обычных зрителей, прошедших кастинг. Участники превратятся в таксистов, соберут «звезду» по частям, угадают песню в исполнении компьютера,

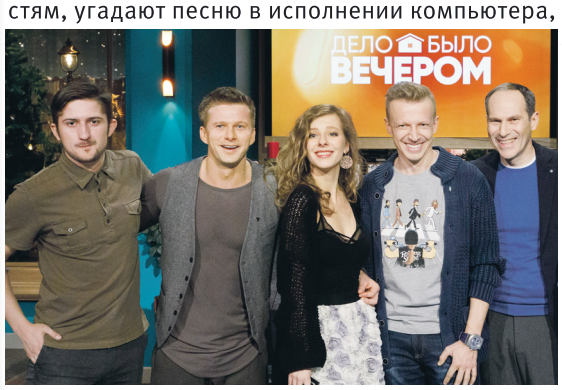


изобразят хит и поучаствуют в других неожиданных конкурсах. В финале каждого выпуска капитан команды победителей выберет одну звезду, с которой продолжит бороться за главный денежный приз – 500 000 рублей. В случае победы половину забирает капитан, а остальные 50 % получает звездный участник, чтобы передать выигранную сумму в благотворительный фонд.

Вспомнить любимые игры предстоит Елене Летучей, Сергею Светлакову, Александру Незлобину, Роману Курцыну, Юлии Топольницкой, Никите Ефремову, Екатерине Гусевой, Анне Цукановой-Котт, Ольге Шелест, Сабине Ахметовой, Лизе Арзамасовой, Александру Рогову и многим другим звездным гостям.

*Фото PR СТС*

## «Юрист» на мотоцикле

**На телеканале НТВ – премьера остросюжетного детектива «Юристы».** Главный герой, московский адвокат Артём Сотников (его играет актер Артём Ткаченко), узнает об измене жены. Бросив работу, друзей и прошлую жизнь, он садится на свой мотоцикл и уезжает в родной город. Казалось бы, жизнь пошла под откос. Но там судьба дает Сотникову шанс вернуться к профессии и встретить новую любовь.

## «Екатерина» возвращается!

**В Москве завершились съёмки продолжения сериала «Екатерина».** Идет монтаж, и скоро картина будет готова. Роль императрицы Екатерины Великой играет Марина Александрова. Новый сезон сериала назвали «Екатерина. Самозванцы». Императрица со своей свитой проедет по всей России и Европе. При этом ей придется решать не только внешнеполитические, но и внутренние проблемы.

Сразу несколько самозванцев бросят ей вызов. Один из них – Емельян Пугачёв, объявивший себя выжившим Павлом III. А в Париже тайный заговор плетет самозваная дочь Елизаветы Петровны – Елизавета Тараканова…

## «Три аккорда» снова в эфире

**На Первом канале – премьера нового сезона популярной музыкальной передачи «Три аккорда».** Точной даты выхода пока нет, но это произойдет в ближайшие несколько недель. Сейчас на одной из столичных киностудий идут съемки этого проекта. В качестве участников телезрители увидят Анатолия Журавлёва, Аллу Рид, Николая Фоменко, Стаса Пьеху, Дениса Клявера, Юлию Савичеву, Катю Семёнову, Ксану Сергиенко, Валентину Легкоступову и других.

Ведущий снова – Максим Аверин, а оценивать выступления будут Александр Розенбаум, Лолита, Трофим и Александр Новиков.

## Воробьёв стал суперменом

**Алексей Воробьёв и юный артист Коля Коробов сняли клип на композицию «Моя планета».** Работа над видео проходила в Лос-Анджелесе. На два дня Алексей и Коля превратились в настоящих суперменов. История, начавшаяся с обычной игры двух братьев в игровую приставку, перерастает в остросюжетный блокбастер, снятый по всем законам Голливуда. В то же время к созданию видео авторы подошли с юмором.

– Как в любом хорошем кино, у нас добро борется со злом, – рассказал нам Алексей. – Но в нашей истории два добра иногда еще борются друг с другом, чтобы доказать, кто из них добрее. Я уверен, что зрители всех возрастов – особенно те, кто хоть раз играл в компьютерные игры, – узнают себя в ком-то из этих персонажей и от души посмеются…

## Королёва открыла дачный сезон

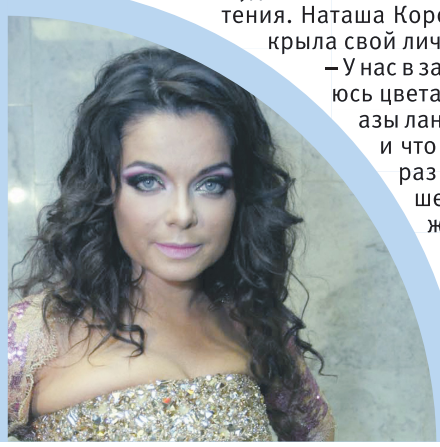

**Российские звёзды ничем не отличаются от простых людей.** Большинство из них сами с удовольствием в своих садах и огородах сажают различные растения. Наташа Королёва не стала исключением: она недавно открыла свой личный сезон высадок-посадок.

– У нас в загородном доме я с удовольствием сама занимаюсь цветами, – рассказала нам Наташа. – Я освоила все азы ландшафтного дизайна, и уже прекрасно знаю, где и что необходимо посадить. Сейчас обустроила как раз небольшую композицию возле беседки. Раньше у меня там ничего не росло, почему-то не приживалось, но с моей легкой руки у нас появилась клумба. У меня там колокольчики будут, анютины глазки. Еще нашла в магазине отличных садовых гномов для дополнения. Теперь думаю: а не заняться ли мне этим делом профессионально? Могу любую грядку оформить, так что обращайтесь, если что! (*Смеется.*)

ИА «Столица» специально для «Телека»

**К празднику Великой Победы на экраны кинотеатров выходит фильм «Коридор бессмертия», сценарий которого основан на реальных событиях.**

Он рассказывает о строительстве железной дороги, которой никогда не было на картах. Ее построили под освобожденным от блокады Ленинградом всего за 17 дней, под открытым огнем противника. Строили вчерашние школьницы. А опытные машинисты перевозили спецрейсы. Работать в «Коридоре смерти» – так окрестили эту дорогу железнодорожники – было так же опасно, как воевать на передовой. «Творческая студия «Стелла» и режиссер Фёдор Попов уже представили свою картину в Музее Победы. Накануне премьеры наш корреспондент поговорил с исполнителем главной мужской роли Артёмом Алексеевым о его работе в этом проекте.

**ФАКТЫ**

**Один состав доставлял в город столько же, сколько 1000 полуторок по Ладожской «Дороге жизни». За сутки в Ленинград прибывало до 35 поездов. По некоторым данным, погиб каждый третий из тех, кто работал в «Коридоре смерти».**

## Артём АЛЕКСЕЕВ:

# «Первый раз пойду с семьёй в «Бессмертном полку»

## Неизвестные страницы войны

***– Артём, вы знали до начала съёмок о том, что была засекреченная дорога, которая помогла выстоять Ленинграду?***

– Я абсолютно ничего не слышал о железнодорожном «коридоре» и том подвиге, который совершили обычные люди. Как и все, знал о «Дороге жизни», которая проходила через замерзшую Ладогу. То есть владел информацией на уровне школьного учебника. Но про специальную железную дорогу под Питером, как оказалось, вообще мало кто знает, даже уточнить какие-то подробности особенно не у кого было. Собирал по крупицам информацию, копал в интернете – сейчас многое доступно, некоторые архивы оцифрованы. Стал углубляться в тему – и многое узнал о роли железнодорожников в нашей общей Победе. Это героические люди! Часто они уходили из города последними, подрывая за собой железнодорожное полотно, чтобы по нему не прошли немцы. Первыми принимали самые жестокие бои. К стыду своему, для меня это было открытием…

***– Выходит, это тоже в каком-то смысле подвиг неизвестного солдата…***

– Так оно и есть. И я счастлив, что мы рассказываем о нем.

## Детали образа

***– Расскажите о вашем герое – Жоре Полундре. У него есть прототип?***

– Да, был такой реальный человек – Георгий Фёдоров по прозвищу Жора Полундра. Но у нас не документальное кино, поэтому образ его собирательный. Но я встречался с внуком Георгия Фёдорова – Максимом Фёдоровым, и постарался узнать по максимуму все, что он знает или слышал о деде.

Кадр из фильма «Коридор бессмертия». Одну из ролей сыграл Александр Яценко.

***– Что в итоге взяли для создания образа?***

– Максим рассказал, что дед много шутил, у него было отменное чувство юмора, он вообще был очень жизнерадостным человеком. И это дало мне какое-то понимание этого человека. Что-то взял от своего героя Дугина из спектакля «Рядовые», что-то подметил, когда читал дневники наших солдат – сейчас в интернете можно и их найти тоже…

***– А что «фирменного» придумали для Жоры Полундры?***

– Что он играет на мандолине и умудряется ее сохранять в этом аду. В жизни Георгий Фёдоров, конечно, на мандолине не играл.

## Долгих лет героям!

***– Вы, наверное, после съёмок в «Коридоре бессмертия» и к железнодорожникам по-другому относитесь?***

– Я бесконечно уважаю этих людей! У нас на площадке были два машиниста, которые научили меня управлять паровозом, я там сам все трюки делал. Приехал на съемки дня за три, чтобы разобраться, где какие рычаги, клапаны, подача воздуха, давление. Мне важно было это знать самому. А потом машинисты говорили уже: «Тёма, мы пошли покурим, а ты давай!» И я даже один на паровозе катался…

***– Как 9 Мая проведёте?***

– Пойду в первый раз с семьей в «Бессмертном полку». Раньше у меня даже фотографии деда военной не было, я не знал, как и где он воевал. Теперь что-то стало известно. А фотографию нашли в деревенском доме, где семья деда раньше жила. Специально поехали, перевернули все, обыскали все углы, чердак, все подняли – и нашли фотографию, на которой он в военной форме. А после шествия поедем в Парк Победы, лично поздравить ветеранов Великой Отечественной. Это самое лучшее, что можно сделать в этот день.

***– Что желаете героям при встрече?***

– Долгих лет жизни!

**Лариса ЗЕЛИНСКАЯ**

Фото «Творческой студии «Стелла»

ПОДРОБНОСТИ

# Параллели с дедом

***– Что вас потрясло больше всего из тех фактов, которые узнали во время съёмок?***

– Максим Фёдоров дал почитать мне книгу про блокадный Ленинград. Я все еще ее читаю, потому что невозможно просто пробежать по страницам. Бери каждую историю – и снимай кино… Запомнился случай, когда в одной семье родители не знали, как поздравить дочь с днем рождения. Ведь раньше они всегда накрывали стол с угощениями. А тут – никакой еды, ни крошки хлеба. И девочка, видя, как расстроены родители, сказала: «Не переживайте, сейчас мы покушаем!» Взяла детскую книгу, которую случайно еще не сожгли в печи, и начала вырезать из нее картинки – пирожок, яблоко, еще что-то. Пригласила маму с папой за стол и стала раскладывать перед ними эту «еду». Я рассказываю, а у самого ком в горле… Это так страшно!

***– Особенно, когда есть свои дети…***

– Да, у нас с женой растет дочка, ей чуть больше двух лет… Для меня тема войны вообще болезненная… У меня дед всю войну прошел. У нас по папиной линии большая семья. Моя бабушка, папина мама, родила и сохранила в годы войны девятерых детей, у папы – четыре брата и четыре сестры. А бабушкин муж, Василий Орефьевич, ушел на войну в 41-м, а вернулся в 43-м, по ранению – лодыжку разорвало. Ногу, к счастью, удалось сохранить…

На фронте он был старшиной и политруком. Но об этом я совсем недавно узнал. Потому что в доме отца запрещено было говорить о войне, дед никогда ничего не рассказывал. Документы фронтовые мы нашли, когда его уже не было… Я два года уже играл в спектакле «Рядовые» старшину и политрука – и вдруг узнаю, что мой дед тоже был именно старшиной и политруком!

СЕКРЕТ УСПЕХА

## На работу как на праздник

**После череды майских праздников с шашлыками, прогулками на природе, концертами и прочими вариантами приятного времяпрепровождения втягиваться в работу очень сложно... Но есть маленькие хитрости!**

**ПРОДОЛЖАЙТЕ ПРИЯТНЫЕ ПРИВЫЧКИ**

Вы привыкли много гулять на каникулах? Может быть, открыли велосипедный сезон? После выхода на работу не стоит отказываться от этого досуга. Пусть прогулки будут не такими длительными. Главное – ощущение отдыха продолжится.

**НАЧНИТЕ С ПРИЯТНОГО**

Наверняка среди ваших обязанностей есть особенно любимые. Начните первый рабочий день именно с них. А потом уже, с хорошим настроением, беритесь за остальные.

**ПИТАЙТЕСЬ ПРАВИЛЬНО**

Если тоскливое ощущение от возвращения на рабочее место усугубится изжогой из-за жаренных в масле пончиков или чувством вины за лишнюю шоколадку, легче трудиться не станет. В данном случае правильное питание – ваш союзник! Плюс дополнительный способ гордиться собой.

**ЗАХВАТИТЕ ФОТОГРАФИИ С ОТДЫХА**

Если за время отдыха у вас накопились фотографии, при взгляде на которые губы сами собой расплываются в улыбке, распечатайте несколько штук и поставьте на рабочий стол. Чем не способ поднять себе настроение?

### Анекдот

Чтобы отдохнуть, сначала надо от чего-нибудь устать. Ну, хотя бы устать отдыхать.

# Ревность или ревнивость?

## или Как справиться с червячком сомнений

**Большинство из нас не приходит в восторг, когда сталкивается с проявлениями ревности, – неважно, вы ли ревнуете партнёра, или он вас.**

Но психологи советуют разделять понятия «ревность» и «ревнивость». При внешней схожести они все-таки имеют разную природу. Ревность можно использовать как шанс вывести отношения на новый уровень, а вот с ревнивостью нужно бороться!

### В чём отличие?

***РЕВНОСТЬ*** возникает даже в самых гармоничных отношениях. Когда ваша половинка оказывает чуть более теплое внимание коллеге, знакомой, подруге, вы воспринимаете это как угрозу собственной семейной безопасности. Плюс страдает чувство собственности. Прожив с человеком несколько лет, вы считаете его отчасти своим «проектом». Согласитесь, жалко отдавать результат своих трудов, в который вложено столько сил и любви, какой-то непонятной сопернице! Приятный бонус: ревность – это сигнал о переходе отношений на новый уровень, который посылает вам сознание. Ваш выбор – прислушаться к этому сигналу или нет.

А ***РЕВНИВОСТЬ*** – свойство характера. Человеку с таким качеством не важно, изменяет ли ему супруг/супруга, смотрит ли «налево», просто кокетничает, или вообще и намерения не имел обращать на кого-то внимание. Даже если ревнивец будет находиться рядом с предметом своих чувств 24 часа в сутки, он найдет повод усомниться в его верности.

### Ревность = шаг вперёд

Если это, безусловно, не самое приятное чувство вас посетило, у вас есть выбор.

**ПЕРВЫЙ ВАРИАНТ:** усилить контроль за супругом, проследить за ним, проверить телефон и соцсети и, наконец, закатить скандал.

**РЕЗУЛЬТАТ:** *супруг будет раздражен, обижен и получит законный повод «сходить налево». Мол, если претензии есть, то пусть они хотя бы будут небеспочвенными.*

**ВТОРОЙ ВАРИАНТ:** понять, что единственный действенный способ удержать любимого человека – сделать так, чтобы ему рядом с вами было хорошо. А начать нужно с честного разговора с собой. Ответьте себе на главный вопрос: а вы сами-то себя любите? Сам факт появления ревности говорит, что не очень... Значит, нужно это менять! Вспомните внутренние ощущения, когда вы были счастливы и уверены в себе, – и постарайтесь их вернуть. Что вы любили? Горячий шоколад с зефирками? Кататься на речном трамвайчике? Гулять по центру города? Повторите это, и эти внешние обстоятельства вытянут из вашей памяти состояние счастья и спокойствия.

**РЕЗУЛЬТАТ:** *увидев рядом довольную, умиротворенную и уверенную в себе женщину, муж все свое внимание переключит на вас.*

### Ревнивость = шаг в пропасть

Ревнивец и сам страдает, и свою половинку терзает. Мало кто способен выдержать такие токсичные отношения, а если и выдерживает, то о счастье речи не идет. Поэтому выход один: ревнивцу или ревнивице необходимо как можно быстрее осознать свою проблему и обратиться за помощью к хорошему специалисту – семейному психологу или психотерапевту. Скорее всего, такая зашкаливающая неуверенность в себе берет начало в детстве, и справиться с ней самостоятельно вряд ли получится. Согласитесь, это не слишком высокая плата за собственное счастье и счастье любимого человека!

**А вы замечали, что слова «верность» и «ревность» состоят из одних букв?**

НА ЗАМЕТКУ

**По-мужски и по-женски**

Ученые изучили несколько тысяч мужчин и пришли к выводу, что склонность к ревности напрямую связана с лопоухостью. Чем больше оттопырены уши – тем сильнее мужчина склонен ревновать.

У женщин ревность часто зависит от уровня гормонов. Именно этим объясняется тот факт, что беременные женщины и молодые мамы часто подвержены ее приступам. Так что дело не только в недосыпе. Мужчинам нужно проявлять больше такта и терпения в такие моменты.

Примерно по 5-7 % мужчин – это две крайности. Либо патологические ревнивцы, либо эмоционально безразличные люди. И от тех, и от других лучше держаться подальше.

Зато женщины ревнуют своих избранников гораздо чаще. Хорошо, что это чувство можно победить.

Наконец, самая приятная новость: с возрастом склонность к ревности постепенно затухает. Хочется верить, что это благодаря мудрости!

**Ольга БЕЛЬСКАЯ**

Авторы фото: LightfieldStudios, Dean Drobot/Shutterstock.com

БЫВАЕТ И ТАКОЕ

### Почему гусары не женились?

**Существует в народе образ гусара: лихой вояка и холостяк.** Но, оказывается, жениться гусару было довольно сложно. В царской России ни солдаты, ни офицеры не могли жениться по собственной воле. Старшим офицерам разрешение на брак выдавал сам император. В целом, создать семью можно было лишь после того, как военнослужащему исполнится 30 лет, и при этом требовалось иметь доход не меньше 115 руб в месяц. Чем выше звание, тем выше была сумма.

### Орден мопса

**Да, был и такой католический орден в середине XVIII века.** Основал его герцог Климент Август. Символом ордена стала симпатичная мордочка мопса. Дело в том, что в то время эти собачки были очень популярны среди знати. При вступлении в орден новобранец должен был царапаться в дверь, просясь, чтобы его впустили внутрь. А все остальные при этом громко на него лаяли, стараясь спугнуть таким образом. Какие же, интересно, великие дела обсуждали на собраниях ордена?

### Ближе не придумаешь

**Даже самые маленькие обезьяны имеют много общего с человеком, что уж говорить о человекоподобных.** Причем совпадают у нас с ними и хорошие привычки, и не очень. Например, чтобы наладить общение, обезьяны берут друг друга за руки и стараются сесть поближе. Но при этом животные могут быть отменными воришками. Во многих зоопарках и парках в южных странах обезьяны обчищают посетителей в считанные минуты – очки, кошельки, плееры, а иногда даже серьги и браслеты переходят во владение хвостатых безобразников.

### Несмеяна XX века

**В начале XX века в Нью-Йоркском театре «Виктория» публике предлагали выиграть 1000 долларов, рассмешив одну особу.** Сразу оговоримся, что это было самое настоящее мошенничество. Никто так и не смог выиграть, потому что смешить надо было женщину по имени Сью, которая страдала синдромом Мебиуса. Мимика на ее лице полностью отсутствовала. Эту аферу придумал управляющий театром и очень хорошо зарабатывал на ней, пока его не разоблачили.

**Светлана СИДОРЧУК**

Авторы фото: sebos, Yuttana Jaowattana/Shutterstock.com

## Кирилл ПЛЕТНЁВ:

# Никогда не поздно что-то поменять в жизни

**Кирилла Плетнёва мы все прекрасно знаем как хорошего, успешного и популярного актёра. Телевизионные сериалы «Диверсант» и «Диверсант. Конец войны» принесли ему любовь миллионов россиян.**

Но и после было еще много интересных ролей – например, в фильмах «Поп» и «Три дня до весны», сериалах «Однажды в Ростове» и «Десантура»... Но Кирилл не любит купаться в лучах славы и останавливаться на достигнутом. Теперь он режиссер, и это не дань моде и не желание реализовать какие-то актерские амбиции – это призвание. И, наверное, именно поэтому его режиссерские киноработы становятся не менее успешными, чем актерские.

### Подробности

#### «Жги!» и исполняй мечту

***– Расскажите про первый свой режиссёрский фильм – наверняка он был самым волнительным.***

– Ну да: фильм «Жги!» именно таким и был. И он целиком мой: начиная от идеи, которая родилась в голове и в сердце, и до афиши на кинотеатре «Октябрь» – весь этот путь я прошагал тогда впервые...

***– А что за идея, откуда она появилась?***

– Она родилась после того, как я услышал про певицу Сэм Бейли – англичанку, надсмотрщицу в мужской колонии, победившую в конкурсе «Х-фактор». Когда она вышла на сцену, никто не воспринял ее всерьез, но после исполнения зал встал. Меня эта история заинтересовала… И тут я понял, что это может быть очень интересно: показать, как человек в 45 лет решает поменять свою жизнь. Это же психологически очень непросто. Основная мысль, которую я закладывал в картину: мы все сами себе запрещаем быть счастливыми. Мы все знаем, чего хотим, но редко себе в этом признаемся... Но если мы понимаем, что в нашей жизни что-то идет не так, – никогда не поздно что-то поменять. Конечно, для этого нужна смелость, нужна воля… Героиня себе это позволила. Мне был интересен путь разрешения ее внутреннего конфликта…

### Кстати

#### О телешоу и танцах

***– Хотела спросить про телепроекты. Вы когда-то участвовали в «Танцах со звёздами» на телеканале «Россия», и очень даже успешно...***

– Да я же с раннего детства занимался спортивными бальными танцами. Потому что моя мама – педагог по бальным танцам, мастер международного класса. И в «Танцах со звездами» я принимал участие потому, то это было как раз то шоу, где я себя видел с точки зрения участия.

## Уникальные «Диверсанты»

***– Кирилл, скажите, какой ваш фильм у вас самый любимый?***

– Как у актера самый любимый – это, конечно, «Диверсант», и первый, и второй. Это просто жизнеобразующие работы: именно благодаря им я стал известен как актер.

***– Если уж зашла речь о «Диверсанте»... Это же просто какой-то уникальный фильм! Каждый раз, когда его снова и снова показывают по телевизору – обычно на 9 Мая – народ весь у экранов, хотя все уже видели этот сериал по нескольку раз и знают его практически наизусть. В чём секрет, как вы думаете?***

– Мне кажется, там у нас сложилась замечательная актерская тройка (*главных героев играют Кирилл Плетнёв, Алексей Бардуков и Владислав Галкин.* ***– Прим. авт.***). И зрителям было интересно наблюдать уже не только за развитием сюжета, а и за тем, как дальше будут развиваться отношения у наших персонажей.

## «А.Л.Ж.И.Р» ожидает премьеры

***– Задам вопрос, который интересует, наверное, многих: про актёрскую профессию вы теперь забыли – или всё же мы увидим вас снова в интересных ролях?***

– Нет, конечно! На телеканале НТВ в скором времени должен выйти сериал «А.Л.Ж.И.Р» режиссера Александра Касаткина, у которого я снимался в фильме «Три дня до весны». Это фильм не про страну Алжир, а про Акмолинский лагерь жен изменников Родины. История охватывает 1937-1945 годы, фактически картина сделана по книге Евгении Гинзбург «Крутой маршрут». Там снимались Екатерина Гусева, Дарья Екамасова, Алексей Шевченко, Михаил Евланов и многие другие сильные актеры и актрисы. Мне кажется, что все, что было задумано, – получилось. По крайней мере, мы все очень старались, и теперь вот с нетерпением ждем премьеры.

## О проектах и планах

***– А что скажете про другие фильмы?***

– «Без меня» – это принципиально другой фильм. «Семь ужинов» – тут совсем другая история. Этот фильм только смотрится легко, а снимать его было невероятно трудно.

***– Почему?***

– Ну это же комедия! А человека гораздо сложнее заставить засмеяться, чем заплакать.

***– Вас как режиссёра больше привлекает авторское кино или кассовое?***

– Я поклонник артмейнстрима.

***– Это как?***

– Вы видели, например, фильмы «Зеленая книга» и «1+1»?

***– Да, и это прекрасное кино! Они, кстати, даже похожи между собой в чём-то.***

– Это и называется артмейнстрим: когда в фильме есть и авторское начало, и то, что будет интересно неподготовленному зрителю. Мне нравится такое соединение.

***– А какой фильм сейчас в планах у режиссёра Кирилла Плетнёва?***

– Рабочее название – «Мой папа – вождь».

***– Судя по названию, это семейное кино?***

– Да, как раз то, что я очень хочу сделать. Сценарий к проекту написал сам, выступаю одним из продюсеров. В настоящий момент идет кастинг на главного героя-мальчика. По плану фильм должен выйти на экраны в 2020 году.

**Валерия ХВАЩЕВСКАЯ**

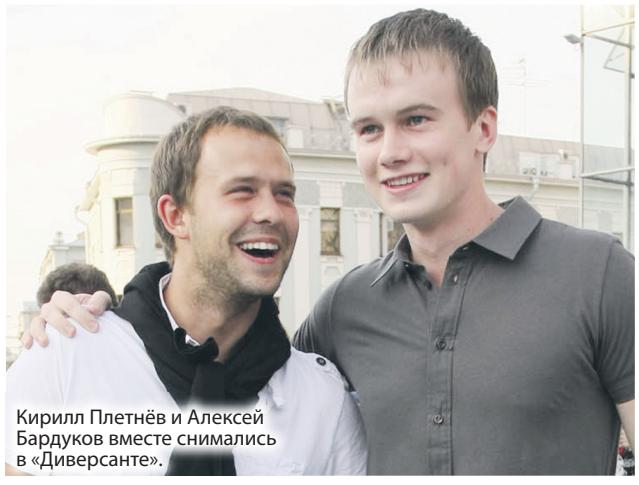

Кирилл Плетнёв и Алексей Бардуков вместе снимались в «Диверсанте».

Фото Вадима Тараканова, Максима Ли, Петра Колчина и из архива съёмочных групп

## НАША БЛИЦ-ВИКТОРИНА

### Салюты наших побед

**Традиция отмечать крупные победы нашей армии в Великой Отечественной войне началась в 1943 году.**
**5 августа 1943 года в Москве после победы в Курской битве впервые прозвучал салют в честь освобождения Орла и Белгорода. С того времени эти города считаются городами первого салюта.**

**1. Салюты назначались по приказу Верховного Главнокомандующего и проходили в Москве. А этот победный салют (первой степени, в 24 залпа из 324 орудий) был дан не в Москве, а в другом городе-герое. Назовите этот город.**
**а)** Ленинград.
**б)** Сталинград.
**в)** Мурманск.

**2. Этот город был освобождён 9 мая 1944 года. Буквально через несколько часов – в час ночи 10 мая – в Москве прозвучал салют в честь этой победы. Столица салютовала освободителям этого легендарного города, которому 8 мая 1965 года было присвоено звание города-героя. Назовите его.**
**а)** Минск.
**б)** Севастополь.
**в)** Одесса.

**3. 9 мая 1945 года в Москве был дан особый, самый важный, самый долгожданный салют – салют Победы. Салют был дан 30 артиллерийскими залпами из тысячи орудий. Какой ещё элемент был добавлен для сопровождения?**
**а)** Перекрестные лучи прожекторов.
**б)** Запуск разноцветных ракет.
**в)** Звук сирены.

**ОТВЕТЫ**

**1-а.** 27 января 1944 года салют прозвучал в Ленинграде в честь полного снятия блокады.
**2-б.** Город-герой Севастополь.
**3-а-б.** Победный салют 9 мая 1945 года сопровождался перекрестными лучами прожекторов и пуском разноцветных ракет.

Авторы фото: Who is Danny/Shutterstock.com и открытые интернет-источники

# БЕССМЕРТНЫЙ ПОЛК

## Линия фронта – город Воронеж

### Слава Великой Победе, слава Солдатам Победы! Никто не забыт и ничто не забыто

212 дней и ночей линия фронта проходила через город Воронеж. В ходе кровопролитных и продолжительных боев бойцами Красной армии на воронежском направлении была скована огромная группировка противника. Эти военные подразделения фашистам так и не удалось использовать в битве под Сталинградом. Более того, в разгар боев за Воронеж вермахт перебросил сюда даже дивизии из-под Сталинграда.

Лето 1942 года – одно из самых тревожных моментов Великой Отечественной войны – на фронтах решалась судьба страны, судьба Родины. Воронеж являлся основной точкой поворота соединений германских войск на юг, а также главной базой, с которой фашистское командование предполагало обеспечивать фланговое прикрытие основного стратегического направления всей военной кампании 1942 года на Сталинград. С первого дня наступления, всю первую неделю авиация противника вела массированные налеты на город.

7 июля 1942 года противник захватил западную часть Воронежа, тогда же был создан Воронежский фронт. Оборонять Воронеж на начальном этапе уличных боев пришлось бойцам нескольких батальонов войск НКВД и местным ополченцам. Окраины города защищали части 232-й стрелковой дивизии. Город не сдавался, на его улицах велись бои, в которые втягивались отступавшие силы Юго-Западного фронта. А также резервы, которые вступали в бои прямо с колес.

**7 ноября 1941 года в честь 24-й годовщины Октябрьской революции в Воронеже состоялся парад войск Юго-Западного фронта. Подобные парады прошли в тот день в Москве и Куйбышеве (Самара), куда из Москвы были эвакуированы часть госучреждений и дипмиссий.**

### Чижовский плацдарм

Мы знаем про роль Невского пятачка при обороне Ленинграда. У Воронежа был свой – Чижовский плацдарм. В конце августа – сентябре 1942 года наше командование попыталось закрепить за собой участок на правом берегу Воронежа. Было предпринято несколько попыток прорыва и захвата плацдарма. Закрепившись на правобережье, наши бойцы не сдавали плацдарм до самого освобождения города. Десятки атак предпринимали фашисты, чтобы выбить наших бойцов с Чижовского плацдарма. Воины-герои не отступили. Многие из бойцов погибли, выполняя свой воинский долг, приближая нашу Победу. В братской могиле на Чижовском плацдарме захоронены более 15 тысяч человек.

Вечная память вам и вечная слава!

### СОЛДАТ ПОБЕДЫ
### БРАТЬЯ ШИШЛОВЫ: ЕГОР, НИКОН И АЛЕКСАНДР ИВАНОВИЧИ

Родились братья в Давыдовке Лискинского района Воронежской области, где и жили до войны. В 1941 году, в первые дни войны, всех троих проводили на фронт. Из трех братьев с той страшной войны вернулся один – Егор. Солдат Победы Егор Иванович после войны работал водителем. Мама рассказывала, что он и на войне шоферствовал – подвозил боеприпасы к знаменитым «Катюшам». Сохранилось много наград, которыми мы, дети, играли.

О судьбе Солдата Победы Никона Ивановича Шишлова ничего не известно – он пропал без вести. В семье хранится предание о том, что Никон Иванович был офицером и участвовал в боях на Халхин-Голе, имел награды. В деревне долго передавали из рук в руки газету, в которой описывался подвиг земляка. Офицер Никон Шишлов был крупный мужчина, и во время одного из конфликтов с японцами убил их офицера ударом кулака.

А следы третьего брата, Солдата Победы Александра, были обнаружены после войны на Волыни. Он похоронен в братской могиле. После войны родители ездили к нему на могилу. Фотографии бережно хранятся в нашей семье, ведь мы всем обязаны нашим защитникам. Страшно подумать, что было бы, если бы они не выстояли. Вечная слава и вечная память героям!

*Валентина Петровна ЧЕКАНОВА*

### СОЛДАТ ПОБЕДЫ
### АЛЕКСЕЙ ПЕТРОВИЧ КАРТАШОВ

Мой отец Алексей Петрович Карташов перед войной работал в родном селе Берёзовка трактористом. Началась война, колхоз дал отцу бронь. Но он решил идти на фронт. Поехал вместе со своим другом Григорием Лазаренко в Бобровский райвоенкомат. На сборном пункте их построили и спросили: «Кто из вас имеет права тракториста, два шага вперед». Так они оказались на фронте в танковой бригаде.

Папа прошел всю войну. Дошел, вернее доехал на своем танке до Берлина. В мае 1945 года вернулся с фронта. Переехал из села в город Бобров. Устроился водителем на Бобровский гормолзавод, где и проработал до пенсии. Умер папа на 82-м году жизни (инсульт). Похоронен Солдат Победы Алексей Петрович Карташов на Бобровском кладбище. Мне уже 72 года, и память о событиях того времени я передаю внуку, с которым рядом идем в «Бессмертном полку».

*Валентина Алексеевна БЕДАРЕВА-КАРТАШОВА, дочь*

### СОЛДАТ ПОБЕДЫ
### ПАВЕЛ КУРНОСОВ

К сожалению, не сохранилось отчество моего деда. Говорили просто: твой дед Павел погиб на войне. Да и после Победы было как-то не принято вспоминать о войне. Знаем только, что призвали его в военкомат в Давыдовке в 1941 году. Моя мама вспоминает, что в тот день деда видела в последний раз. Неизвестно, где он воевал, как сложилась его боевая судьба. Просто ушел на войну и не вернулся домой, как тысячи и тысячи таких же бойцов, чьих-то мужей, чьих-то отцов. В нашей семье бережно хранится фотография деда Павла. Спасибо тебе за нашу Победу. Мы помним и будем помнить тебя всегда.

*Любовь Егоровна ЛУКЬЯНОВА, внучка*

**«Вспомним всех поименно, Горем вспомним своим. Это нужно – не мертвым! Это надо – живым ...»**

*Роберт Рождественский*

Авторы фото: BestPhotoPlus/Shutterstock.com, tassphoto.com и открытые интернет-источники

# ИСТОРИЯ Парада Победы

**Исторический Парад Победы 1945 года в Москве на Красной площади состоялся 24 июня.**

В главном парадном строю прошли фронтовики, Солдаты нашей Великой Победы. Парад Победы длился 122 минуты.

## Праздник фронтовиков

Командовал парадом Маршал Советского Союза Константин Рокоссовский, а принимал парад Маршал Советского Союза Георгий Жуков.

В Параде Победы участвовали 12 сводных полков, представляющих все фронты и рода войск. Большинство – 10 парадных полков – были сформированы из солдат и офицеров десяти фронтов, действующих к концу Великой Отечественной войны. Один полк был представлен Военно-морским флотом. И еще один полк формировал Наркомат обороны. Из-за дождливой погоды авиация не участвовала.

В каждом парадном полку были фронтовики и орденоносцы, Герои Советского Союза, кавалеры орденов Славы, солдаты и офицеры, награжденные орденами и медалями за мужество, боевые заслуги, отвагу и героизм. Каждый полк возглавлял командующий фронтом или армией.

Помимо 12 парадных полков по Красной площади прошли курсанты военных училищ, части Московского гарнизона, военная техника, сводный оркестр из 1400 музыкантов, сводный полк барабанщиков.

Вечером дождь прекратился, и праздник вылился на улицы Москвы: на площадях гремели оркестры, люди танцевали и праздновали Победу. Завершил день праздничный салют.

### Подробности
### Трофейные знамёна

**Незадолго до Парада Победы в Москву по указанию Генерального штаба из Берлина и Дрездена (из частей 1-го Белорусского и 1-го Украинского фронтов) было доставлено около 900 трофейных штандартов и знамен разгромленного вермахта. Их разместили в спортзале Лефортовских казарм. Комиссия отобрала 200 единиц, которые были помещены в специальную комнату и отданы под охрану управлению военного коменданта Москвы. В день парада эти 200 знамен были на крытых грузовиках привезены на Красную площадь и вручены парадной роте.**

### Подробности
### Когда лошадей заменили ЗИСы

**Парад принимали и проводили командующие на лошадях до 1955 года, пока их не сменили открытые автомобили ЗИС-110. Маршалу Жукову в 1945 году для парада подобрали белого, светло-серой масти коня терской породы по кличке Кумир, а для Рокоссовского – вороного краковой масти по кличке Полюс.**

## Знамёна поверженного врага

Оркестр сопровождал движение войск по Красной площади. Все сводные полки проходили под свой боевой марш, почти без пауз. И вдруг оркестр замолк, и в тишине раздался бой 80 барабанов. Вышла особая рота с 200 знаменами разгромленных и поверженных немецко-фашистских войск. Бойцы несли знамена так, что полотнища почти волочились по земле… У Мавзолея было положено два специальных деревянных помоста, поравнявшись с которыми, боец делал поворот направо и с силой кидал на помост вражеские знамена. Враг разбит, вермахт разгромлен. Трибуны просто взорвались аплодисментами нашим солдатам-победителям, нашей Победе. Этот Парад Победы вошел во всемирную историю и стал частью героической летописи нашей Великой Победы.

### Из истории вопроса
### Парад на Мясницкой

**Первым российским официальным военным парадом, который был проведен в Москве, историки считают встречу русских войск-победителей после взятия крепости Орешек (Нотебург) 11 октября 1702 года. По улице Мясницкой, выстланной красным сукном, в карете проехал Пётр I. За каретой волочились захваченные шведские знамена.**

### Кстати
### Мундиры для парада

**В сжатые сроки надо было решить множество проблем. Если барабанщики, оркестранты и слушатели военных академий, курсанты училищ и воины Московского гарнизона, которые должны были участвовать в параде 24 июня, имели парадную форму, опыт строевой подготовки, многие участвовали в первомайском параде, то с 15 тысячами фронтовиков было сложнее. Особенно сложно было за такой короткий срок пошить парадное обмундирование нового образца для фронтовиков. В работу были включены швейные фабрики Москвы и Подмосковья. К 20 июня у всех участников парада была новая форма.**

### Факты и цифры

**В Параде Победы 1945 года, по данным Министерства обороны, приняли участие 24 маршала, 249 генералов, 2536 других офицеров, 31 116 сержантов и солдат.**

**Подготовила Светлана ИВАНОВА**
**Редакция благодарит профессора истории Игоря Князького за помощь в подготовке материала.**

Авторы фото: tassphoto.com, PrimaStockPhoto/Shutterstock.com и открытые интернет-источники

# БЛЮДА праздничной недели. Ждём дорогих гостей

**Череда майских праздников продолжается, многие в эти дни будут накрывать праздничный стол несколько раз.**

Сегодня мы предлагаем вам рецепты простых, но оригинальных и, конечно, очень вкусных блюд, которые способны удивить и порадовать ваших гостей.

## Салат из крабовых палочек

*Греческая кухня. На 4 персоны*

**ИНГРЕДИЕНТЫ:** упаковка (200 г) крабовых палочек, банка консервированной кукурузы, 2 апельсина, зубчик чеснока, 4 яйца, 2 веточки петрушки, майонез по вкусу.

*Калорийность (на 100 г): 142 кКал.*

**СПОСОБ ПРИГОТОВЛЕНИЯ:**

1 Яйца сварить вкрутую.
2 Крабовые палочки и яйца нарезать мелкими кубиками.
3 Апельсины надрезать по кругу, аккуратно снять кожуру, чтобы получились 4 «мисочки».
4 Срезать с апельсинов верхнюю шкурку, вырезать «мясо», нарезать ломтиками.
5 Чеснок пропустить через пресс, смешать с майонезом.
6 В миске соединить крабовые палочки, кукурузу, яйца, перемешать, заправить майонезом.
7 Разложить салат по «мисочкам» из апельсиновой кожуры, сверху положить кусочки апельсинов, украсить листиками петрушки.

**– Вот невезуха! Сколько было праздников… Сколько был в гостях… И ни разу! Ни разу ещё не пробовал торт!**
**– Чего так? Не любишь сладкое?**
**– Да нет, как раз люблю! Но его подают тогда, когда я уже под столом!..**

## Салат из креветок

*Черногорская кухня. На 4 персоны*

**ИНГРЕДИЕНТЫ:** 200 г замороженных креветок, 180 г сыра, 2 крупных зеленых яблока, 90 г очищенных грецких орехов, пучок салата, 1 ст. л. хрена, 2 ст. л. майонеза, соль по вкусу.

*Калорийность (на 100 г): 104 кКал.*

**СПОСОБ ПРИГОТОВЛЕНИЯ:**

1 Креветки бросить в кипящую подсоленную воду, через 5 минут откинуть на дуршлаг, дать стечь воде.
2 Яблоки почистить, нарезать тонкими ломтиками.
3 Сыр натереть на крупной терке.
4 Орехи подсушить на сухой сковороде, остудить, нарезать крупно.
5 В миске смешать креветки, яблоки, орехи, сыр, посолить по вкусу.
6 Майонез смешать с хреном, заправить салат.
7 Разложить по салатницам на листья салата.

## Свинина с имбирём

*Тайская кухня. На 6 персон*

**ИНГРЕДИЕНТЫ:** 1,2 кг свинины, 2 апельсина, 2 ст. л. соевого соуса, 2 ст. л. меда, 3 см корня имбиря, пучок салата, растительное масло, черный перец, соль.

*Калорийность (на 100 г): 239 кКал.*

**СПОСОБ ПРИГОТОВЛЕНИЯ:**

1 Мясо натереть солью и перцем, выложить в смазанную растительным маслом форму для запекания, запечатать фольгой; в фольге проделать несколько отверстий.
2 Запекать в разогретой до 180 градусов духовке 1 час 20 минут.
3 С одного апельсина снять на мелкой терке цедру, выжать сок, второй апельсин нарезать кружками.
4 Корень имбиря натереть на терке.
5 Сок, соус, мед и имбирь соединить в ковшике, перемешать и варить до загустения.
6 Форму извлечь из духовки, снять фольгу, смазать мясо соусом, запекать 5 минут, смазать оставшимся соусом и запекать еще 5 минут.
7 Готовому мясу дать «отдохнуть» 10-15 минут, выложить на блюдо, устланное салатными листьями, обложить апельсинами.

## Куриные ножки с оливками

*Итальянская кухня. На 6 персон*

**ИНГРЕДИЕНТЫ:** 6 куриных окорочков, 3-4 зубчика чеснока, веточка свежего розмарина, 12-14 крупных маслин без косточек, 20 помидорок черри, небольшой пучок зеленого базилика, растительное масло, молотый черный перец, соль по вкусу.

*Калорийность (на 100 г): 167 кКал.*

**СПОСОБ ПРИГОТОВЛЕНИЯ:**

1 Листики розмарина мелко порубить, маслины разрезать пополам, чеснок раздавить плоской стороной ножа (не очищая).
2 Окорочка натереть солью и перцем, выложить в смазанную растительным маслом форму для запекания, посыпать розмарином.
3 Между окорочками выложить маслины, помидорки черри, чеснок, сбрызнуть растительным маслом.
4 Запекать в разогретой до 190-200 градусов духовке 50-60 минут.
5 При подаче посыпать нарезанными тонкой соломкой листиками базилика.

## Праздничный торт

*На 8 персон*

**ИНГРЕДИЕНТЫ:** 3 стакана муки, 1 ч. л. разрыхлителя, 1 стакан сахара, 8 яиц, 200 г сливочного масла, 500 г сливочного сыра, 2 стакана сахарной пудры, 1 ст. л. какао-порошка, 0,5 ч. л. куркумы.

*Калорийность (на 100 г): 370 кКал.*

**СПОСОБ ПРИГОТОВЛЕНИЯ:**

1 Муку просеять вместе с разрыхлителем, половину сливочного масла растопить и слегка остудить.
2 Яйца взбить с сахаром до увеличения объема в 3 раза.
3 Осторожно ввести во взбитые яйца муку и масло, перемешать.
4 Отделить треть теста, вмешать какао-порошок.
5 В оставшееся тесто вмешать куркуму.
6 Застелить бумагой для выпечки три формы диаметром 20 см, разложить тесто.
7 Выпекать в разогретой до 180 градусов духовке 15 минут, готовые коржи остудить, не вынимая из форм.
8 Сделать крем: взбить сливочный сыр с сахарной пудрой.
9 Собрать торт: первый корж (желтый) покрыть четвертой частью крема, сверху положить коричневый корж, который тоже покрыть четвертой частью крема, накрыть вторым желтым коржом.
10 Оставшимся кремом смазать верхний корж и боковые части торта.
11 Готовый торт украсить на свой вкус и убрать на 3-5 часов в холодильник.

## Кстати

### Символ Победы – георгиевская лента

**День Победы – особый праздник, поэтому и стол к нему хочется накрыть как-нибудь по-особенному. Если вы все же решили приготовить простой оливье, украсьте его «георгиевской лентой» из вареной моркови и черных оливок (или чернослива). Уместна будет и красная звезда, которую можно «нарисовать» из болгарского перца. Чтобы эти украшения лежали ровно, оливки и перец нужно как можно мельче нарезать, а морковь просто натереть на терке.**

**Светлана ИВАНОВА**

Авторы фото: CuteCute, Olga Klochanko, vo_studio/Shutterstock.com и открытые интернет-источники

**Звезда многосерийной мелодрамы «Родственные связи» Алиса Лукшина поделилась с нами своим опытом сыроедения, рассказала о том, как прощалась с колбасой на Бали.**

## Алиса ЛУКШИНА:

# Сыроедом и веганом хорошо быть на Бали

А также открыла рецепт приготовления супа из брокколи.

### «Это был фантастический опыт»

***– Алиса, расскажите, каких правил придерживаетесь в том, что касается еды?***

– С недавних пор я приобщилась к такому направлению, как сыроедение. Это был фантастический опыт, скажу я вам! А произошло это так: пять месяцев назад мы с мужем поехали отдыхать в Индонезию. А там живут наши друзья, которые практикуют сыроедение. И когда мы туда прилетели, то решили тоже попробовать: что же это такое? Все время, пока там были, ели только «чистую» еду. Кроме того, там же мы попробовали на себе голодание – которое, кстати, практикуем и сейчас.

***– Сколько длится ваше голодание?***

– Мы практикуем 36-часовое. Причем это очень серьезный процесс, к которому нужно заранее готовиться. Перед голоданием нужно очистить свой организм с помощью различных средств и специальных процедур. Затем очень важно мягко войти в голодание, чтоб организм не испытал стресса и человек не терял сознание от голода. Для этого вместо еды переходим на соки. Они должны быть свежевыжатыми… Например, наши друзья в Индонезии каждый день пьют сельдереевый – он считается безумно полезным! Но лично я совершенно не могу выносить его вкус!

### Детали

#### О дуриане и пирожном

***– Но что-то необычное вы всё-таки попробовали?***

– О, да. Это был фрукт под названием дуриан!

***– Расскажите, какой он на вкус?***

– Самое интересное, что все сорта дуриана отличаются по вкусу. Да что говорить – даже один дуриан может сочетать в себе разные вкусы: одна долька может быть со вкусом апельсина, а другая – со вкусом сгущенного молока. Да, в основном дуриан мне напоминает вкус сгущенного молока или пирожного. Мне даже теперь кажется, что пирожные придумали люди, которые попробовали дуриан и захотели его повторить.

### «А колбаса на то и колбаса…»

***– Ну а после голодания успели насладиться индонезийскими блюдами?***

– Так получилось, что сразу по приезду мы стали практиковать живое питание. И, наверное, это было нашей ошибкой, потому что мы так и не попробовали той прекрасной кухни, которой так славится Бали! Мой муж – сладкоежка, поэтому ему просто замечательно жилось на фруктах… Ну а я, любительница соленого, постоянно искала то, что мне бы пришлось по душе. И куда бы я ни приходила, будь то кафе или ресторан, везде спрашивала: есть ли там помидоры, ну или хотя бы томатный сок? Но по иронии судьбы на Бали я так и не смогла найти томатный сок в том виде, в каком мы его привыкли пить. Потому что балийцы добавляют в томатный сок сахар! Я им говорила: «Пожалуйста, не нужно сахара!» Но потом приехали мои родители, сказали: «Хватит заниматься ерундой!» – и вытащили из сумки колбасу. А колбаса – она на то и колбаса, чтобы ее есть, иначе она испортится! Помню, я провела целый ритуал по поеданию последнего в своей жизни куска колбасы!

### «Отказ от соли и сахара»

***– Сейчас тоже не едите мяса?***

– Сейчас я немного поменяла свою точку зрения касательно питания. Потому что сыроедом и веганом хорошо быть на Бали, где круглый год тепло и всегда в доступе свежие фрукты и овощи. А в наших широтах, где бывает и осень, и зима, такой стиль питания выдержать крайне сложно. Чтобы холодной зимой немножко согреть свой организм, вернуть его в тонус – одними фруктами не обойдешься! Поэтому я все же иногда употребляю мясо.

***– Что для вас стало самым сложным в вашем стиле питания?***

– Отказ от соли и сахара. Потому что мое любимое блюдо, от которого мне очень сложно отказаться, – это чай с сахаром! Это моя слабость!

### «Креветки – моя слабость»

***– Назовите пять продуктов, которые можно всегда найти у вас на кухне.***

– В моем доме всегда есть мед, который я обожаю! Меда у нас всегда много! Мы берем его у наших знакомых, сразу по несколько банок! И вот когда в очередной раз мне захочется сладкого, я достаю мед… Еще у меня всегда имеется запас сухофруктов, которые мы с мамой заготавливаем летом – сами сушим фрукты, и потом зимой едим как снеки, вместо конфет. Еще у нас бывают свежие яблоки и груши. Очень люблю креветки – это тоже моя слабость! Не очень люблю рыбу и могу спокойно без нее прожить – но не без креветок и морепродуктов!

**Елена СОКОЛОВА**

### Рецепт от звезды

#### Суп из брокколи

***– Назовите блюдо, которое вам удаётся лучше всего?***

– Я люблю готовить, и мне многое удается. И муж любит все, что я готовлю. Например, одно из любимых блюд – это суп из брокколи. Готовится он легко и просто: в кастрюле нужно отварить брокколи и картофель. Когда овощи станут мягкими – взбиваем их блендером. В конце добавляем сливки, по желанию сверху можно покрошить зелень – и вкусный суп готов!

Фото из личного архива Алисы Лукшиной

## РЕЦЕПТЫ СО ВСЕГО СВЕТА

### Креветки в соусе песто

*Итальянская кухня. На 4 персоны*

**ИНГРЕДИЕНТЫ:** 800 г креветок, 5-7 зубчиков чеснока, 80 г твердого сыра, 1 ст.л. сливочного масла, 450 мл сливок, 50 мл оливкового масла, 1 ст.л. лимонного сока, 5-6 веточек зеленого базилика, 1 небольшой пучок петрушки, щепотка острого перца, молотый черный перец, соль по вкусу.

*Калорийность (на 100 г): 172 кКал.*

**СПОСОБ ПРИГОТОВЛЕНИЯ:**

1 Сделать соус песто: 2 зубчика чеснока, листики базилика, петрушку, оливковое масло, лимонный сок сложить в блендер и взбить.

2 Остальной чеснок мелко порубить и обжарить в течение 30 секунд со щепоткой острого перца на сливочном масле в сотейнике.

3 Креветки очистить и добавить в сотейник, обжаривать до розового цвета.

4 Добавить в сотейник соус песто, перемешать.

5 Через одну минуту влить сливки, посолить, поперчить, довести до кипения, всыпать натертый на мелкой терке сыр и дать ему полностью раствориться.

6 Подавать немедленно со свежим хлебом.

**– Пап, а куда мы сейчас пойдем?**
**– Домой!**
**– А что там интересного?**
**– Борщ!**

### Запеченные баклажаны

*Греческая кухня. На 4 персоны*

**ИНГРЕДИЕНТЫ:** 4 небольших баклажана, 4 помидора, 3-4 зубчика чеснока, 200 г твердого сыра, 100 г майонеза, растительное масло, молотый черный перец по вкусу.

*Калорийность (на 100 г): 134 кКал.*

**СПОСОБ ПРИГОТОВЛЕНИЯ:**

1 Баклажаны нарезать вдоль полосками, помидоры – кружками, сыр натереть на терке.

2 В смазанную маслом форму для выпечки выложить полоски баклажанов, сверху – кружки помидоров, поперчить.

3 Сыр переложить в миску, добавить пропущенный через пресс чеснок и майонез, перемешать.

4 Сырную массу равномерно распределить на помидорах.

5 Запекать в разогретой до 180 градусов духовке 20-25 минут.

**Светлана ИВАНОВА**

## ПЕРВЫЙ

05.00 Телеканал «Доброе утро»
09.00 Новости
09.25 «Сегодня 13 мая. День начинается». (6+)
09.55 «Модный приговор». (6+)
10.55 «Жить здорово!» (16+)
12.00 Новости с субтитрами
12.15 Время покажет. (16+)
15.00 Новости с субтитрами
15.15 «Давай поженимся!» (16+)
16.00 «Мужское / Женское». (16+)
17.00 Чемпионат мира по хоккею-2019. Сборная России - сборная Чехии. Прямой эфир из Словакии.
19.40 «Пусть говорят». (16+)
21.00 Время
21.30 «МАМА ЛОРА». (16+)
23.30 «Большая игра». (12+)

00.30 «Вечерний Ургант». (16+)
01.00 «АГЕНТ НАЦИОНАЛЬНОЙ БЕЗОПАСНОСТИ». (16+)
03.00 Новости
03.05 «Мужское / Женское». (16+)
03.50 «Давай поженимся!» (16+)
04.30 «Контрольная закупка». (6+)

## РОССИЯ

05.00 Утро России
09.00 Вести
09.25 Утро России
09.55 «О самом главном». (12+)
11.00 Вести
11.25 Вести. Местное время
11.45 «Судьба человека с Борисом Корчевниковым». (12+)
12.50 «60 минут». (12+)
14.00 Вести
14.25 Вести. Местное время
14.45 «Кто против?» (12+)
17.00 Вести. Местное время
17.25 «Андрей Малахов. Прямой эфир». (16+)
18.50 «60 минут». (12+)
20.00 Вести
20.35 Вести. время
20.50 «ПОСЛЕДНЯЯ НЕДЕЛЯ». (12+)
23.10 «Вечер с Владимиром Соловьёвым». (12+)
02.00 «МОРОЗОВА». (12+)
На обочине загородной дороги среди зарослей найдено тело молодой женщины без признаков насильственной смерти. Свидетель утверждает, что вспугнул странного мужчину, который очевидно и привёз тело на это место и пытался забросить на дерево верёвку.
03.05 «Судьба человека с Борисом Корчевниковым». (12+)

## НТВ

05.10 «ПАСЕЧНИК». (16+)
06.00 «Утро. Самое лучшее». (16+)
08.10 «Мальцева»
09.00 «МУХТАР. НОВЫЙ СЛЕД». (16+)
10.00 Сегодня
10.20 «МОРСКИЕ ДЬЯВОЛЫ. СМЕРЧ. СУДЬБЫ». (16+)
Евгения Мурашова, она же Мура, боец антитеррористического подразделения «Смерч», приезжает в город своего детства. И узнает, что теткину квартиру, в которой она хотела поселиться, используют, как хранилище наркотиков.
13.00 Сегодня
13.25 Обзор. Чрезвычайное происшествие
14.00 «Место встречи»
16.00 Сегодня
16.25 «Место встречи»
17.10 «ДНК». (16+)
18.10 «Основано на реальных событиях». (16+)
19.00 Сегодня
19.40 «ПОБЕДИТЕЛИ». (16+)
21.45 «КОНСУЛЬТАНТ». (16+)
1989 год. В окрестностях города Полынска обнаружено тело 11-летней девочки...
00.00 Сегодня
00.10 «Поздняков». (16+)
00.25 «МЕСТО ВСТРЕЧИ». (16+)
02.20 «ПОДОЗРЕВАЮТСЯ ВСЕ». (16+)
03.00 «ПАСЕЧНИК». (16+)

## СТС

06.00 Ералаш. (0+)
06.55 «Лесная братва». (12+)
08.30 «Том и Джерри». (0+)
09.00 «Уральские пельмени». (16+)
10.00 «МОНСТР ТРАКИ». (6+)
12.05 «ЗВЁЗДНЫЕ ВОЙНЫ. ПОСЛЕДНИЕ ДЖЕДАИ». (16+)
США, 2017 г. Фантастический боевик. Марк Хэмилл, Кэрри Фишер. В далёкой Галактике по-прежнему продолжается противостояние между силами Сопротивления и диктатурой Первого Ордена.
15.05 «СЕНЯ-ФЕДЯ». (16+)
21.00 «ЖЕЛЕЗНЫЙ ЧЕЛОВЕК». (12+)
США, 2008 г. Фантастический боевик. Роберт Дауни мл., Торренс Ховард. Гениальный изобретатель и глава корпорации, поставляющей оружие во все регионы мира, Тони Старк отправляется в Афганистан лично представить свою последнюю разработку.
23.30 «Кино в деталях» с Фёдором Бондарчуком. (18+)
00.30 «ЗВОНОК». (16+)
02.35 «СВИДЕТЕЛЬ». (16+)
04.15 «ХРОНИКИ ШАННАРЫ». (16+)
04.55 «Мистер и миссис Z». (12+)
05.20 «6 кадров». (16+)

## ТНТ ГУБЕРНИЯ

07.00 «ТНТ. Best». (16+)
09.00 «Дом-2. Lite». (16+)
10.15 «Дом-2. Остров любви». (16+)
11.30 «Бородина против Бузовой». (16+)
12.30 «Дом-2. Спаси свою любовь». (16+)
13.30 «САШАТАНЯ». (16+)
15.00 «УНИВЕР: НОВАЯ ОБЩАГА». (16+)
17.00 «ИНТЕРНЫ». (16+)
20.00 «УНИВЕР». (16+)
21.00 «Где логика?». (16+)
22.00 «Однажды в России». (16+)
Шоу «Однажды в России» честно рассказывает о самых актуальных событиях, именно поэтому получается остро, реалистично и очень смешно. На две обычные российские беды 0 дураки и дороги 0 здесь приходится ещё минимум триста: кино, спорт, политика, шоу-бизнес… и так ещё 296 пунктов. Но герои «Однажды в России» не любят говорить о проблемах, а предпочитают над ними просто посмеяться.
23.00 «Дом-2. Город любви». (16+)
00.00 «Дом-2. После заката». (16+)
01.00 «Песни». (16+)
02.45 «Открытый микрофон». (16+)
05.20 «ТНТ. Best». (16+)

## РЕН

05.00 09.00 «Военная тайна» с Игорем Прокопенко. (16+)
06.00 15.00 «Документальный проект». (16+)
07.00 «С бодрым утром!» (16+)
08.30 12.30 16.30 19.30 23.00 «Новости». (16+)
12.00 16.00 19.00 «Информационная программа 112». (16+)
13.00 23.25 «Загадки человечества с Олегом Шишкиным». (16+)
14.00 «Невероятно интересные истории». (16+)
17.00 03.00 «Тайны Чапман». (16+)
18.00 02.10 «Самые шокирующие гипотезы». (16+)
20.00 «ЗАЛОЖНИЦА». (16+)

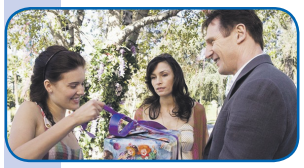

Франция - США , 2007 г. Триллер. Лиам Нисон, Мэгги Грэйс.
На протяжении всей жизни Брайан Миллс нес тяжелую службу в спецслужбе.
21.50 «Водить по-русски». (16+)
00.30 «ЗАЛОЖНИЦА-2». (16+)
04.30 «Территория заблуждений» с Игорем Прокопенко. (16+)

# ИНФОРМАЦИОННО-РАЗВЛЕКАТЕЛЬНЫЕ

## ПЯТНИЦА

05.00 04.00 Барышня-крестьянка. (16+)
07.00 Школа доктора Комаровского. (12+)
07.30 Утро Пятницы. (16+)
09.30 «Орел и решка. Америка». (16+)
19.00 Мегаполисы на хайпе. (16+)
Новые эмоции, новые впечатления и новые, неискушенные ведущие!
20.00 21.00 Орел и Решка. По морям-3. (16+)
22.00 Инсайдеры-2. (16+)
23.00 Теперь я босс. (16+)
00.00 Аферисты в сетях. (16+)
01.00 Пятница News. (16+)
01.30 «ЗАЧАРОВАННЫЕ». (16+)

## ЧЕ

06.00 «Мультфильмы». (0+)
07.30 «Дорожные войны». (16+)
12.00 «Решала». (16+)
13.00 «Идеальный ужин». (16+)
15.00 «ВОСЬМИДЕСЯТЫЕ». (16+)
18.30 22.30 «Опасные связи». (16+)
19.30 «Дорожные войны 2.0». (16+)
21.30 «Решала». (16+)
00.00 «+100500». (18+)
01.00 «Дорожные войны. Лучшее». (16+)
01.30 «БРАТ ЗА БРАТА-3». (16+)
02.30 «КАРТОЧНЫЙ ДОМИК». (16+)
05.40 «Улетное видео». (16+)

## ОТР

05.00 11.05 21.05 «Прав!Да?» (12+)
05.55 12.05 23.25 «Большая страна». (12+)
06.25 10.50 22.30 23.50 «Активная среда». (12+)
06.30 13.20 18.00 00.25 ОТРажение
07.15 «От прав к возможностям». (12+)
07.40 15.15 «Календарь»
08.10 22.35 «Прототипы»
09.00 10.05 16.05 17.05 «ДЕЛО СЛЕДОВАТЕЛЯ НИКИТИНА». (16+)
10.00 11.00 12.00 13.00 15.00 16.00 17.00 21.00 Новости
10.40 15.45 «Гора самоцветов». (0+)
12.30 «Загадочная планета». (12+)
17.50 «Медосмотр». (12+)

## Ю

05.00 «Обмен жёнами». (16+)
06.40 «Europa plus чарт». (16+)
07.30 «ТРОПИКАНКА». (12+)
08.35 «КЛОН». (16+)
10.30 «Беременна в 16». (16+)
11.55 «Мастершеф». (16+)
Легендарное кулинарное реалити, в котором 20 поваров-любителей схлестнутся в беспощадном гастрономическом поединке.
15.20 «Моя свекровь - монстр». (16+)
17.30 «Обмен жёнами». (16+)
19.00 «КЛОН». (16+)
21.00 «Я стесняюсь своего тела». (16+)
00.30 «В теме». (16+)
01.00 «МЫСЛИТЬ КАК ПРЕСТУПНИК». (16+)
03.20 «Обмен жёнами». (16+)

## МИР

06.00 «СУПРУГИ». (16+)
08.50 10.10 «ПРИЗРАК В КРИВОМ ЗЕРКАЛЕ». (16+)
10.00 Новости
13.00 Новости
13.15 Зал суда. (16+)
14.10, 02.10 Дела семейные. Битва за будущее. (16+)
15.05, 03.00 Дела семейные. Новые истории. (16+)
16.00 Новости
16.15 Такому мама не научит. (12+)
17.15 19.20 «ВОЗВРАЩЕНИЕ МУХТАРА-2». (16+)
19.00 Новости
19.55 «Игра в кино». (12+)
20.40 00.10 «СЛЕДОВАТЕЛЬ ТИХОНОВ». (12+)
00.00 Новости
01.45 Такому мама не научит. (12+)
03.45 «СЕРДЦА ЧЕТЫРЕХ». (12+)
05.30 Культ//Туризм. (16+)

## РЕТРО

01.05, 09.55, 11.15, 13.00 «ОБРАТНОЙ ДОРОГИ НЕТ». (12+)
02.15 Живая легенда. Виктор Тихонов. (12+)
03.00, 06.00, 22.00 Юбилейный вечер Александры Пахмутовой. (12+)
05.10, 09.05 Живая легенда. (12+)
08.15 Мультфильмы. (6+)
12.40 «Кибиточка на одном колесе». Мультфильм. (6+)
12.50 «Огуречная лошадка». Мультфильм. (6+)
14.20 Достояние Республики: Песни Давида Тухманова. (12+)
16.25 «УКРОТИТЕЛИ ВЕЛОСИПЕДОВ». (16+)
17.45 Киноистории Глеба Скороходова. (12+)
18.00 «СОВЕСТЬ». (12+)
19.45 «ПОСЛЕДНИЙ РАЗ, КОГДА Я ВИДЕЛ ПАРИЖ». (16+)

# ДЕТСКИЕ

## КАНАЛ DISNEY

05.00, 07.35 «Пёс Пэт». (6+)
05.25 «Жужики». (6+)
06.15 «Зак Шторм - Супер-пират». (6+)
07.05 «Герои в масках». (0+)
08.30 «Хранитель Лев». (0+)
09.00 «Удивительная Ви». (6+)
09.30 «Изысканная Нэнси Клэнси». (0+)
10.00 «Елена - принцесса Авалора». (0+) В центре сюжета - удивительная история юной Елены, наследницы трона королевства Авалор. В день празднования пятнадцатилетия принцессы, на Авалор напала злая колдунья, которая заточила Елену в магический амулет. Лишь спустя 41 год ей удалось освободиться от заклятия, при этом не постарев ни на день!
10.30 «София Прекрасная». (0+)
11.00 «Дружные мопсы». (0+)
11.30 «Гигантозавр». (0+)
12.00 «Динозаврик Урмель». (6+)
13.55 «Утиные истории». (6+)
16.35 «Финес и Ферб: кино. Покорение 2-ого измерения». (6+)
18.15 «Леди Баг и Супер-Кот». (6+)
19.05 «Герои Энвелла». (6+)
19.30 «История игрушек: Забытые временем». (6+)
20.05 «История игрушек и ужасов». (6+)
20.35 «Мультачки: Байки Мэтра». (0+)
21.15 «Артур и минипуты». (6+)
22.30 Правила стиля. (6+)
23.00 «Человек-Паук». (12+)
23.55 «Стражи Галактики: Новая Миссия». (12+)
00.25 «ОДНАЖДЫ В СКАЗКЕ». (12+)

## КАРУСЕЛЬ

05.00 «Ранние пташки» (0+)
06.55 «Чик-зарядка». (0+)
07.00 «С добрым утром, малыши!» (0+)
07.30 «Чик-зарядка». (0+)
07.35 «Хэтчималс. Приключения в Хэтчитопии». (0+)
07.40 «Ми-Ми-Мишки». (0+)
09.20 «Давайте рисовать!» (0+)
09.50 «38 попугаев». (0+)
10.25 «Роботы-поезда». (0+)
11.00 «Суперкрылья. Джетт и его друзья». (0+)
11.30 «Бобр добр». (0+)
12.15 «Тобот Атлон». (6+)
12.40 «Металионы». (6+)
13.05 «Смешарики. Пинкод». (6+)
14.00 «Навигатор. Новости». (0+)
14.10 «Свинка Пеппа». (0+)
14.50 «Пластилинки». (0+)
14.55 «Приключения Тома и Джерри». (6+)
16.10 «Клуб Винкс». (6+)
16.35 «Приключения Барби в доме мечты». (0+)
16.55 «Барбоскины». (0+)
18.10 «Нелла - отважная принцесса». (0+)
19.00 «Сказочный патруль». (0+)
20.20 «Оранжевая корова». (0+)
20.30 «Спокойной ночи, малыши!» (0+)
20.45 «Щенячий патруль». (0+)
22.00 «Трансформеры. Киберсвеленная». (6+)
22.25 «Инфинити Надо». (6+)
22.50 «Новые Луни Тюнз». (6+) Что может быть лучше забавных выходок всеми любимых персонажей Луни Тюнз? Только новые смешные проделки!
23.55 «Врумиз». (0+)
01.00 «Заботливые мишки. Страна Добра». (0+)
02.45 «Лентяево». (0+)
03.10 «Йоко». (0+)

# ПОЗНАВАТЕЛЬНЫЕ

## DISCOVERY CHANNEL

06.00 Как это сделано?. (12+)
06.25 Золотая лихорадка. (16+)
07.20 Махинаторы. (12+)
08.15 Быстрые и громкие. (12+)
09.10, 09.35 Как это устроено? (12+)
10.05, 10.30 Охотники за реликвиями. (16+)
11.00 Аляска: семья из леса. (16+)
11.55, 12.20 Как это устроено? (12+)
12.50, 13.15 Как это сделано? (12+)
13.45, 14.10 Как это устроено? (12+)
14.40 Махинаторы. (12+)
15.35 Быстрые и громкие. (12+)
16.30 Золотая лихорадка. (16+)
17.25 Спасатели-тяжеловесы. (16+)
18.20 Охотники за старьем. (16+)
19.15, 19.40 Как это устроено? (12+)
20.10 Великий махинатор. (12+)
21.05, 21.30 Охотники за реликвиями. (16+)
22.00 Махинаторы. (12+)
22.55, 04.20 Как устроена Вселенная: Земля, злой близнец Венеры. (12+) Так же, как и наша планета, Венера была покрыта водой
23.50 Золотая лихорадка. (16+)
00.45 Голые и напуганные. (16+)
01.40 Аляска: семья из леса. (16+)
02.35 Быстрые и громкие. (12+)
03.30 Охотники за старьем. (16+)
05.10 Забытая инженерия. (12+)

## VIASAT HISTORY

07.00 Невероятные изобретения. (12+)
07.30 Музейные тайны. (12+)
08.15 Смертоносный интеллект. (12+)
09.05 Заговор. (12+)
10.00 Тридцатилетняя война - Железный век. (12+)
10.55 Первые люди. (12+)
12.00 Тридцатилетняя война - Железный век. (12+)
13.00 Смертоносный интеллект. (12+)
13.50 Заговор. (12+)
14.40 Коварная Земля. (12+)
15.30, 16.00 Невероятные изобретения. (12+)
16.30, 05.00 Первые люди. (12+)
17.25, 18.20 Тридцатилетняя война. (12+)
19.20 Смертоносный интеллект. (12+)
20.10 Первая мировая война в цифрах. (12+)
21.05 Мифические существа. (12+) Минотавр - одно из самых известных мифических существ, но как оно появилось? Свидетельства о человеческих жертвоприношениях указывают на то, что эта легенда может быть чем-то большим, чем кажется.
22.00 Изобретатели
22.55 Настоящая игра престолов. (12+)
23.50 Первая мировая война в цифрах. (12+)
00.45 Изобретатели на службе Гитлера
01.35 Запретная история. (12+)
02.25 Музейные тайны. (12+)
03.10 Заговор. (12+)
04.00, 04.30 Невероятные изобретения. (12+)

## NG

06.00 Научные глупости. (16+)
06.15 Чудеса инженерии. (16+)
07.10, 08.00 Дикий тунец: Север против юга. (16+)
08.55 Враждебная планета. (16+)
09.50 Золото Юкона. (16+)
10.40, 11.30 Авто-SOS. (16+)
12.20 Опасные путешествия. (16+)
13.15 Осушить океан: глубокое погружение. (16+)
14.05 Паранормальное. (16+)
15.00 Чудеса инженерии. (16+)
15.55 Расследования авиакатастроф. (16+)
16.45, 17.35 Авто-SOS. (16+)
18.30 Враждебная планета. (16+)
19.25 Морган Фриман. Истории о Боге. (16+)
20.15 Инстинкт выживания, лучшее. (16+)
21.10 Авто-SOS. (16+)
22.00 Затерянные сокровища Майя. (16+)
22.50 Паранормальное. (16+)
23.45 Возмездие. (16+)
00.35 Злоключения за границей. (16+)
01.25 Затерянные сокровища Майя. (16+)
02.10 Служба безопасности аэропорта: Перу. (16+)
02.55 Расследования авиакатастроф. (16+)
03.40 Авто-SOS. (16+)
04.30 Затерянные сокровища Майя. (16+)
05.15 Игры разума. (16+)
05.35 Безумные изобретатели. (16+)

**В ПРОГРАММЕ ВОЗМОЖНЫ ИЗМЕНЕНИЯ ПО НЕЗАВИСЯЩИМ ОТ РЕДАКЦИИ ПРИЧИНАМ.**

сериалы
фильмы

(0+) рекомендуется детям любого возраста. (6+) не рекомендуется детям до 6 лет. (12+) не рекомендуется детям до 12 лет. (16+) не рекомендуется лицам моложе 16 лет. (18+) не рекомендуется лицам моложе 18 лет.

Телепрограмма предоставлена компанией ЗАО «Сервис-ТВ». Знаком возрастного ограничения не отмечены телепередачи, транслируемые в эфире без предварительной записи или являющиеся информационной продукцией, имеющей значительную историческую, художественную или иную культурную ценность для общества, или предназначенные для детей, не достигших возраста 6 лет

## РОССИЯ К Культура

06.30 07.00 07.30 10.00 15.00 19.30 23.30 Новости культуры
06.35 «Пешком...»
07.05 20.05 «Правила жизни»
07.35 «Легенды мирового кино»
08.00 «СИТА И РАМА»
08.50 «СМЕРТЬ ПОД ПАРУСОМ». (0+)
10.15 «Наблюдатель»
11.10 01.05 XX век
12.20 18.45 00.20 «Власть факта»
13.05 «Ораниенбаумские игры»
13.45 20.45 «Космос - путешествие в пространстве и времени»
14.30 «А.С. Пушкин. «Борис Годунов»
15.10 «На этой неделе... 100 лет назад»
15.40 «Алексей Салтыков»
16.25 «РОЖДЕННАЯ РЕВОЛЮЦИЕЙ». (0+)
17.30 Цвет времени
17.40 Симфонические оркестры мира. Антонио Паппано и оркестр «Саксонская государственная капелла Дрездена»
19.45 «Главная роль»
20.30 «Спокойной ночи, малыши!»
21.30 «Сати. Нескучная классика...»
22.10 «Актриса на все времена»
22.50 «ЗА КЕФИРОМ». (12+)
23.50 «Магистр игры»
02.15 «Игорь Сикорский»

## ТВЦ

06.00 «Настроение»
08.00 «ВСТРЕТИМСЯ У ФОНТАНА». (0+)

09.35 «ВОЗВРАЩЕНИЕ «СВЯТОГО ЛУКИ». (0+)
11.30 События
11.50 «РОЗМАРИ И ТАЙМ». (12+)
13.40 Мой герой. (12+)
14.30 События
14.50 Город новостей
15.05 «ДОКТОР БЛЕЙК». (12+)
17.10 «Естественный отбор». (12+)
17.55 «ДЕСЯТЬ СТРЕЛ ДЛЯ ОДНОЙ». (12+)
19.40 События
20.00 Петровка, 38. (16+)
20.20 «Право голоса». 16+)
22.00 События
22.30 «Красные звёзды Германии». Спецрепортаж. (16+)
23.05 «Знак качества». (16+)
00.00 События. 25-й час
00.35 «Прощание. Наталья Гундарева». (16+)
01.25 «Мао и Сталин». (12+)
02.15 «ДОКТОР БЛЕЙК». (12+)
04.05 «РОЗМАРИ И ТАЙМ». (12+)
05.45 Петровка, 38. (16+)

## ТВ-3

06.00 «Мультфильмы». (0+)
09.20 «Слепая». (16+)
11.00 «Гадалка». (16+)
12.00 «Не ври мне». (12+)
15.00 «Мистические истории». (16+)
16.00 «Гадалка». (16+)
17.00 «Очевидцы». (16+)
17.35 «Слепая». (16+)
18.40 «КОСТИ». (12+)
На дереве обнаружены части скелета. В ходе расследования, к делу подключается отец Бреннан, получивший новое назначение в Институте...
21.15 «ГРИММ». (16+)

В ходе расследования очередного дела об убийстве Ник попадает под влияние так называемой музы - существа, которое способно влюбить в себя с первого поцелуя. Одержимый девушкой, он не слышит слов Джульетты, которая наконец всё поняла и поверила во всё, что он ей говорил прежде.
23.00 «НЕЗВАНЫЕ ГОСТИ». (16+)
01.15 «ПОМНИТЬ ВСЕ». (16+)

## ДОМАШНИЙ

06.30 «6 кадров». (16+)
06.50 «Удачная покупка». (16+)
07.00 «Понять. Простить». (16+)
07.30 «6 кадров». (16+)
07.55 «По делам несовершеннолетних». (16+)
08.55 «Давай разведёмся!» (16+)
09.55 «Тест на отцовство». (16+)
11.00 «Реальная мистика». (16+)
12.55 «Понять. Простить». (16+)
14.00 «ДОБРО ПОЖАЛОВАТЬ НА КАНАРЫ». (16+)
18.00 «6 кадров». (16+)
19.00 «КЛЯНУСЬ ЛЮБИТЬ ТЕБЯ ВЕЧНО». (16+)

23.10 «ЖЕНСКИЙ ДОКТОР-3». (16+)
00.00 «6 кадров». (16+)
00.30 «Муж напрокат». (16+)
02.25 «Понять. Простить». (16+)
02.55 «Реальная мистика». (16+)
04.25 «Тест на отцовство». (16+)
05.15 «По делам несовершеннолетних». (16+)
06.00 «Домашняя кухня»

## 5-Й КАНАЛ

05.00 «Известия»
05.20 «ПРОЩАТЬСЯ НЕ БУДЕМ». (16+)
07.10 «ЧУЖОЙ РАЙОН». (16+)
09.00 «Известия»
09.25 «ЧУЖОЙ РАЙОН». (16+)
13.00 «Известия»
13.25 «ЧУЖОЙ РАЙОН». (16+)
18.30 «Известия»
19.00 «СЛЕД». (16+)
В Роговске зарезана инспектор по делам несовершеннолетних и похищены дела...
00.00 «Известия. Итоговый выпуск»
00.25 «СЛЕД». (16+)
01.10 «ДЕТЕКТИВЫ». (16+)
03.25 «Известия»
03.30 «ДЕТЕКТИВЫ». (16+)

## ЗВЕЗДА

06.00 Сегодня утром
08.00 13.00 18.00 21.15 Новости дня
08.30 «Не факт!» (6+)
09.00 10.05 13.15 13.40 14.05 «СОБР». (16+)
10.00 14.00 Военные новости
18.30 «Специальный репортаж». (12+)
18.50 «Отечественные гранатометы». (0+)
19.40 «Скрытые угрозы»
20.25 «Загадки века». (12+)
21.25 «Открытый эфир». (12+)
23.00 «Между тем» . (12+)
23.30 «ЯЛТА-45». (16+)
03.20 «ДВАДЦАТЬ ДНЕЙ БЕЗ ВОЙНЫ». (6+)

## ГУБЕРНИЯ ВОРОНЕЖ

05.00 07.30 09.30 «Утро вместе». (12+)
07.00 09.00 12.00 14.00 16.00 19.30 21.30 02.30 «Губернские новости». (12+)
11.00 00.30 «Лубянка 5» «Олимпиада-80. Битва за Москву». (16+)
11.45 «Звёздное интервью». (12+)
12.15 «Формула здоровья». (12+)
12.45 «Адрес истории». (12+)
13.00 03.45 «Открытая наука». (12+)
13.30 «Up&Down». (12+)
14.30 «Да! Еда!». (12+)
14.45 00.00 «Улыбнитесь, скадеры!». (12+)
15.15 04.15 «Мастер-класс». (12+)
16.30 «ТАКСИ». (0+)
17.00 «Заметные люди». (12+)
17.45 «Четвёртая студия». (12+)
18.45 20.45 01.45 «Агентство хороших новостей. Мир». (12+)
19.00 21.00 02.00 «Депутатский журнал». (12+)
19.15 21.15 02.15 «Актуальное интервью». (12+)
20.00 22.00 03.00 «Область спорта». (12+)
20.15 22.15 03.15 «Такие разные». (12+)
22.45 «САША-САШЕНЬКА». (16+)
01.15 «Ты в эфире». (0+)

# СПОРТ

## МАТЧ! ТВ

06.00 «Вся правда про...» (12+)
06.30 «Капитаны». (12+)
07.00 08.55 10.50 13.05 15.40 20.10 Новости
07.05 15.45 20.20 00.50 Все на Матч!
09.00 Футбол. Чемпионат Италии. (0+)
10.55 Хоккей. Дания - Германия. Чемпионат мира. (0+)
13.10 16.15 Специальный репортаж. (12+)
13.30 Хоккей. Россия - Австрия. Чемпионат мира. (0+)
16.35 19.40 Все на хоккей!
17.05 Хоккей. США - Финляндия. Чемпионат мира
21.05 Хоккей. Словакия - Канада. Чемпионат мира
23.40 Тотальный футбол
01.20 Футбол. Чемпионат Англии. (0+)
03.20 «Английские Премьер-лица». (12+)
03.30 Футбол. Чемпионат Шотландии. (0+)
05.30 «Команда мечты»

## EUROSPORT 1

00.00 Велоспорт. «Тур Калифорнии». 1-й этап. Прямая трансляция. (0+)
02.00 Супербайк. Этап чемпионата мира. Имола. 2-я гонка. (0+)
02.30 Велоспорт. «Джиро д'Италия». 2-й этап. (0+)
04.00, 06.00, 08.30, 12.05 Велоспорт. «Тур Калифорнии». 1-й этап. (0+)
05.00, 07.30, 09.30, 13.00 Велоспорт. «Джиро д'Италия». 2-й этап. (0+)
11.00 Автогонки. WTCR. Словакия. 2-я гонка. (0+)
11.30 Автогонки. WTCR. Словакия. 3-я гонка. (0+)
14.05 Велоспорт. «Джиро д'Италия». 3-й этап. Прямая трансляция. (0+)
18.00 Велоспорт. «Джиро»-экстра. Прямая трансляция. (0+)
18.30 Тележурнал Watts. (0+)
19.00, 20.00 Теннис. АТР. «Мастерс». Рим. 2-й день. Прямая трансляция. (0+)
22.00 Теннис. АТР. «Мастерс». Рим. 2-й день. (0+)
23.00 Поло. Кубок Уэстчестера. (0+)

# МУЗЫКА

## МУЗ-ТВ

05.00, 04.00 Наше. (16+)
06.00 Засеки звезду. (16+)
06.10, 17.05 10 самых горячих клипов дня. (16+)
06.55 Каждое утро. (16+)
09.00 МУЗ-ТВ чарт. (16+)
10.00 Победитель «Битвы номинантов». (16+)
10.30 PRO-обзор. (16+)
11.05, 01.00 Золотая лихорадка. (16+)
11.55 Check-IN на МУЗ-ТВ. (16+)
13.00 Отпуск без путевки. Уикенд в Бельгии. (12+)
14.00 Русский чарт. (16+)
15.00 Битва номинантов. (16+)
16.00 #ЯНАМУЗТВ. (16+)
18.00 PRO-новости. (16+) Мы знаем о звёздах всё!
18.15 Русские хиты - чемпионы понедельника. (16+)
19.00 Золотая дюжина. (16+)
20.00 «Жара». (16+)
22.25 Top 30. (16+)
02.00 Неспиннер. (16+)

# КИНО И СЕРИАЛЫ

## TV1000

06.10 «ПИАНИСТ». (16+)
09.05 «ФАНТАСТИЧЕСКАЯ ЛЮБОВЬ И ГДЕ ЕЁ НАЙТИ». (16+)
10.55 «ПОБЕГ ИЗ ШОУШЕНКА». (16+)
13.45 «ЗЕЛЁНАЯ МИЛЯ». (16+)
17.20 «ПИАНИСТ». (16+)
20.10 «РОМЕО И ДЖУЛЬЕТТА». (12+) Великобритания, Италия, Швейцария, 2013 г. В ролях: Дэмиэн Льюис, Стеллан Скарсгард, Хейли Стайнфелд, Дуглас Бут, Эд Вествик
22.25 «БОЙФРЕНД ИЗ БУДУЩЕГО». (16+) Великобритания, 2013 г.
01.00 «ШПИОН, ВЫЙДИ ВОН!» (18+)
03.25 «ПРИЗРАК ОПЕРЫ». (12+)

## TV1000 РУССКОЕ КИНО

06.20 «ПАРАГРАФ 78: ФИЛЬМ ВТОРОЙ». (16+)
08.10 «СЧАСТЬЯ! ЗДОРОВЬЯ!» (16+)
09.55 «КОНВЕРТ». (16+)
11.25 «СТАЛИНГРАД». (12+)
14.00 «28 ПАНФИЛОВЦЕВ». (12+)
16.20, 17.10 «ЖЕНА НАПРОКАТ». (12+)
18.25 «НЕСОКРУШИМЫЙ». (16+)
20.20 «КИНО ПРО АЛЕКСЕЕВА». (12+) Россия, 2014 г.
22.20 «С НОВЫМ ГОДОМ, МАМЫ!» (12+)
00.15 «БЕЛЫЙ МАВР, ИЛИ ИНТИМНЫЕ ИСТОРИИ О МОИХ СОСЕДЯХ». (18+)
02.20 «СМЕШАННЫЕ ЧУВСТВА». (16+)
04.10, 04.55 «ЖЕНА НАПРОКАТ». (12+)

## ДОМ КИНО

05.25 «ДЕНЬ ДУРАКА». (16+)
07.05 «ЗДРАВСТВУЙТЕ, Я ВАША ТЁТЯ!» (12+)
09.00 «ДВЕНАДЦАТЬ СТУЛЬЕВ». (12+)
12.00 «НОВЫЕ ПРИКЛЮЧЕНИЯ НЕУЛОВИМЫХ». (6+)
13.30 «ТЫ У МЕНЯ ОДНА». (16+)
15.25 «БЕРЕГИСЬ АВТОМОБИЛЯ». (12+)
17.10 «ВОРОШИЛОВСКИЙ СТРЕЛОК». (16+) Россия, 1999 г. В ролях: Михаил Ульянов, Анна Синякина, Александр Пороховщиков, Сергей Гармаш, Ирина Розанова
19.00 «СВАТЫ». (16+)
22.50 «УБОЙНАЯ СИЛА». (16+)
02.35 «СОЛО ДЛЯ СЛОНА С ОРКЕСТРОМ». (6+)

## РУССКИЙ ИЛЛЮЗИОН

00.15 «ИГРА». (16+)
01.50 «ПЯТЬ НЕВЕСТ». (16+)
03.35 «КУКУШКА». (16+)
05.20 «ЕХАЛИ ДВА ШОФЁРА». (12+)
06.40, 07.35, 08.30, 09.25 «МАТЧ». (16+)
10.20, 11.10 «ЖУКОВ». (16+)
12.10, 13.00, 13.55, 14.40 «ЖЕНА СТАЛИНА». (16+)
15.35 «МЕЧЕНОСЕЦ». (16+)
17.30 «СЕСТРЫ». (16+)
19.00, 19.50 «ВРЕМЕННО НЕДОСТУПЕН». (16+) Сериал. Комедия, Россия, 2015 г.
20.50 «МИННЕСОТА». (16+) Драма, спорт, Россия, 2008 г.
22.30 «ОВСЯНКИ». (16+) Драма, мелодрама, Россия, 2010 г.
23.45 «КУКУШКА». (16+) Драма, военный фильм, Россия, 2002 г.

## КИНОКОМЕДИЯ

01.05 «КОРОЛЬ ВЕЧЕРИНОК». (16+)
02.45 «ВСЁ МОГУ». (16+)
04.10 «ПРИТВОРИСЬ МОИМ МУЖЕМ». (16+)
05.55 «ПОМОГИТЕ СТАТЬ ОТЦОМ». (16+)
07.45 «ВАСАБИ». (16+)
09.35 «ПРИШЕЛЬЦЫ». (12+)
11.40 «ПРИШЕЛЬЦЫ-2: КОРИДОРЫ ВРЕМЕНИ». (12+)
14.00 «ЛЮБОВЬ БЕЗ ПЕРЕСАДОК». (16+)
15.55 «ПРО АДАМА». (18+)
17.50 «БОЛЬШАЯ СВАДЬБА». (16+)
19.30 «УКРАДИ МОЮ ЖЕНУ». (16+)
21.20 «МОЙ ПАРЕНЬ - КИЛЛЕР». (18+) Мелодрама, боевик, США, 2016 г.
23.10 «НОВЫЕ ПРИКЛЮЧЕНИЯ АЛАДДИНА». (6+)

## SONY CHANNEL

06.00, 17.10 «БЕДНАЯ НАСТЯ». (12+)
06.45 «МЕСТЬ». (16+)
08.45 «АНГЕЛЫ ЧАРЛИ». (16+)
10.20 «АНГЕЛЫ ЧАРЛИ-2: ТОЛЬКО ВПЕРЕД». (16+)
12.00, 12.45, 04.30, 05.15 Проект подиум. (16+)
13.30 «КРАСАВЧИК». (16+)
15.20, 16.15 «МАМА- ДЕТЕКТИВ». (16+)
18.00, 19.00 Правила моей кухни. (16+)
20.00, 20.45, 00.15, 01.00 «ОТЧАЯННЫЕ ДОМОХОЗЯЙКИ». (18+)
21.30, 03.45 «НОВЫЙ АМСТЕРДАМ». (16+)
22.15, 02.45 «ЧУЖЕСТРАНКА». (16+)
23.15, 23.45, 01.45, 02.15 «СЕКС В БОЛЬШОМ ГОРОДЕ». (18+)

## ФЕНИКС+ КИНО

08.00, 09.00, 16.00, 17.00, 00.00, 01.00 «ТАТЬЯНИН ДЕНЬ». (12+)
10.00, 11.00, 18.00, 19.00, 02.00, 03.00 «ЖАРКИЙ ЛЕД». (16+)
12.00, 13.00 «ЯЛТА 45». (16+)
14.00, 15.00 «Я - ТЕЛОХРАНИТЕЛЬ. ТЕЛОХРАНИТЕЛЬ КАИНА». (16+)
20.00, 21.00 «ДЕРЕВЕНСКАЯ КОМЕДИЯ». (16+)
22.00, 23.00 «НАВИГАТОР». (16+)
04.00, 05.00 «БЕЗ ПРАВА НА ОШИБКУ». (16+)
06.00, 07.00 «ДЕНЬ ГНЕВА». (16+)

## FOX LIFE

06.00, 06.40, 11.55, 12.45, 13.30, 19.25, 20.10, 05.15 «КАСЛ». (16+)
07.30, 11.10, 17.50, 18.35, 04.30 «ЛЮЦИФЕР». (16+)
08.20 «ЖИЗНЬ В ДЕТАЛЯХ». (16+)
08.40, 09.30, 14.15, 15.00, 01.20, 02.05 «АНАТОМИЯ СТРАСТИ». (16+)
10.15 Кулинарный поединок с Джейми Оливером. (12+)
15.50 «ОДИНОКИЕ РОДИТЕЛИ». (16+)
16.15 «ЦВЕТ ДОЖДЯ». (16+)
21.00, 00.30 «МУНЧ». (16+)
21.55 «КАНДИС РЕНУАР». (16+) 6 сезон. Сериал. Франция, 2018 г.
22.55, 23.40 «ЭТО МЫ». (16+)
02.50, 03.40 «НОМЕР 309». (16+)

# ПРАВОСЛАВНЫЙ КАНАЛ

## СПАС

05.00 Я хочу ребенка. (0+)
05.45 Полеты над Северной Фиваидой. Фильм 4. Основание Вологды. (0+)
06.00 Завет. (0+)
07.00 Иаков Зеведеев. Иаков брат Господень. Иаков Алфеев. Цикл: Апостолы. (0+)
07.30 Пилигрим. (0+)
08.00 До самой сути. С Еленой Жосул. (0+)
09.00 Русский обед. (0+)
10.00 Следы Империи. (0+)
11.30 «ПОДКИДЫШ». (0+) СССР, 1939 г.
13.00 Прямая линия. Ответ священника. (0+)
14.30 Монастырская кухня. (0+)
15.00 Цикл: Культура наций. Выпуск 1. (0+)
15.30 «Божий дар». Мультфильм. (0+)
16.00, 04.30 Иеремия. Цикл: Пророки. (0+)
16.30 «ВАРИАНТ «ОМЕГА». 1 серия. (0+)
18.00 Завет. (0+)
19.00 Новый день. Новости на СПАСЕ. (0+)
20.00 Прямая линия. Ответ священника. (0+)
21.30 До самой сути. С Еленой Жосул. (0+)
22.30 «ВАРИАНТ «ОМЕГА». 2 серия. (0+)
00.00 День Патриарха. (0+)
00.15 Завет. (0+)
01.10 Цикл: Культура наций. Выпуск 1. (0+)
01.45 Новый день. Новости на СПАСЕ. (0+)
02.45 До самой сути. С Еленой Жосул. (0+)
03.40 Res Publica. (0+)

## Православный календарь

**13 мая**
**Седмица 3-я по Пасхе. Глас 2.**
**Ап. Иакова Зеведеева.**

Обретение мощей свт. Никиты, еп. Новгородского. Свт. Игнатия Брянчанинова, еп. Кавказского и Черноморского. Свт. Доната, еп. Еврии. Обретение мощей сщмч. Василия, еп. Амасийского. Мч. Максима.

**Поста нет.**

« Апостол учит жить тихо, на своем месте, не любопытствовать молве и басням житейским, исправлять больше себя, работать своими руками, не желать даров и подаяний, удаляться от бесчинных».

Св. Иоанн Кассиан

## ПЕРВЫЙ

05.00 Телеканал «Доброе утро»
09.00 Новости
09.25 «Сегодня 14 мая. День начинается». (6+)
09.55 «Модный приговор». (6+)
10.55 «Жить здорово!» (16+)
12.00 Новости с субтитрами
12.15 Время покажет. (16+)
15.00 Новости с субтитрами
15.15 «Давай поженимся!» (16+)
16.00 «Мужское / Женское». (16+)
17.00 Время покажет. (16+)
18.00 Вечерние новости с субтитрами
18.25 Время покажет. (16+)
18.50 На самом деле. (16+)

19.50 «Пусть говорят». (16+)
21.00 Время
21.30 «МАМА ЛОРА». (16+)
23.30 «Большая игра». (12+)
00.30 «Вечерний Ургант». (16+)
01.00 «АГЕНТ НАЦИОНАЛЬНОЙ БЕЗОПАСНОСТИ». (16+)
03.00 Новости
03.05 «Мужское / Женское». (16+)
03.50 «Давай поженимся!» (16+)
04.30 «Контрольная закупка». (6+)

## РОССИЯ

05.00 Утро России
09.00 Вести
09.25 Утро России
09.55 «О самом главном». (12+)
11.00 Вести
11.25 Вести. Местное время
11.45 «Судьба человека с Борисом Корчевниковым». (12+)
12.50 «60 минут». (12+)
14.00 Вести
14.25 Вести. Местное время
14.45 «Кто против?» (12+)
17.00 Вести. Местное время
17.25 «Андрей Малахов. Прямой эфир». (16+)
18.50 «60 минут». (12+)
20.00 Вести
20.35 Вести. Местное время
20.50 «ПОСЛЕДНЯЯ НЕДЕЛЯ». (12+)
Люба в отчаянии. Похоже, что бывший муж согласился пожертвовать жизнью парня ради вложений в дальнейшую разработку проекта по массовому производству искусственных сердец.
22.00 Евровидение-2019. Международный конкурс исполнителей. 1-й полуфинал. Прямая трансляция из Тель-Авива
00.00 «Вечер с Владимиром Соловьёвым». (12+)
02.00 «МОРОЗОВА». (12+)
03.05 «Судьба человека с Борисом Корчевниковым». (12+)

## НТВ

05.10 «ПАСЕЧНИК». (16+)
06.00 «Утро. Самое лучшее». (16+)
08.10 «Мальцева»
09.00 «МУХТАР. НОВЫЙ СЛЕД». (16+)
10.00 Сегодня
10.20 «МОРСКИЕ ДЬЯВОЛЫ. СМЕРЧ. СУДЬБЫ». (16+)
Бизон отправляется в похоронную контору, которая служит прикрытием для криминальной деятельности бандитов. Однако его там узнают. Выбраться Бизону помогает Марина.
13.00 Сегодня
13.25 Обзор. Чрезвычайное происшествие
14.00 «Место встречи»
16.00 Сегодня
16.25 «Место встречи»
17.10 «ДНК». (16+)
18.10 «Основано на реальных событиях». (16+)
19.00 Сегодня
19.40 «ПОБЕДИТЕЛИ». (16+)
21.45 «КОНСУЛЬТАНТ». (16+)
Марыся, подосланная Брагиным, не соблазняет Широкова и не дает против него показаний...
00.00 Сегодня
00.10 «Крутая история» с Татьяной Митковой. (12+)
01.05 «Место встречи». (16+)
03.00 «ПАСЕЧНИК». (16+)

## СТС

06.00 Ералаш. (0+)
06.40 «Да здравствует король Джулиан!» (6+)
07.30 «Три кота». (0+)
07.45 «Приключения Вуди и его друзей». (0+)
08.30 «Том и Джерри». (0+)
09.00 «Уральские пельмени». (16+)
10.10 «ОДИННАДЦАТЬ ДРУЗЕЙ ОУШЕНА». (12+)
США, 2001 г.
Криминальный триллер.
Джордж Клуни,
Брэд Питт.
Дэнни Оушен - ловкий профессиональный грабитель банков, недавно вышедший из тюрьмы.
12.35 «ЖЕЛЕЗНЫЙ ЧЕЛОВЕК». (12+)
15.05 «ОТЕЛЬ «ЭЛЕОН». (16+)
19.30 «СЕНЯ-ФЕДЯ». (16+)
21.00 «ЖЕЛЕЗНЫЙ ЧЕЛОВЕК-2». (12+)
США, 2010 г.
Фантастический боевик.
Роберт Дауни-мл.,
Гвинет Пэлтроу.
Прошло полгода с тех пор, как мир узнал, что миллиардер-изобретатель Тони Старк является обладателем кибер-брони Железного человека.
23.30 «СВИДЕТЕЛЬ». (16+)
01.45 «БАШНИ-БЛИЗНЕЦЫ». (16+)
03.45 «ХРОНИКИ ШАННАРЫ». (16+)
04.25 «6 кадров». (16+)

## ТНТ ГУБЕРНИЯ

07.00 «ТНТ. Best». (16+)
09.00 «Дом-2. Lite». (16+)
10.15 «Дом-2. Остров любви». (16+)
11.30 «Бородина против Бузовой». (16+)
12.30 «Дом-2. Спаси свою любовь». (16+)
13.30 «САШАТАНЯ». (16+)
15.00 «УНИВЕР: НОВАЯ ОБЩАГА». (16+)
17.00 «ИНТЕРНЫ». (16+)
20.00 «УНИВЕР». (16+)
Антон собирается сделать предложение Вике. Киселев уволился и больше не работает няней у Ивановых. Но, как оказалось, он Никитозависим. Маша и Валя продолжают готовиться к свадьбе. Платье куплено, осталось приобрести костюм для Вали. Собачий подойдет, студенты должны экономить.
21.00 «Импровизация». (16+)
22.00 «Шоу «Студия Союз». (16+)
23.00 «Дом-2. Город любви». (16+)
00.00 «Дом-2. После заката». (16+)
01.00 «STAND UP». (16+)
02.50 «Открытый микрофон». (16+)
05.15 «ТНТ. Best». (16+)

## РЕН

05.00 04.15 «Территория заблуждений» с Игорем Прокопенко. (16+)
06.00 11.00 15.00 «Документальный проект». (16+)
07.00 «С бодрым утром!» (16+)
08.30 12.30 16.30 19.30 23.00 «Новости». (16+)
09.00 «Военная тайна» с Игорем Прокопенко. (16+)
12.00 16.00 19.00 «Информационная программа 112». (16+)
13.00 23.25 «Загадки человечества с Олегом Шишкиным». (16+)
14.00 «Невероятно интересные истории». (16+)
17.00 03.30 «Тайны Чапман». (16+)
18.00 02.40 «Самые шокирующие гипотезы». (16+)
20.00 «ЛЕОН». (16+)

Франция, 1994 г. Криминальная драма. Жан Рено, Гэри Олдман.
Всю семью девочки по имени Матильда убивает группа коррумпированных полицейских...
22.40 «Водить по-русски». (16+)
00.30 «ДВАДЦАТЬ ОДНО». (16+)

# ИНФОРМАЦИОННО-РАЗВЛЕКАТЕЛЬНЫЕ

## ПЯТНИЦА

05.00 04.00 Барышня-крестьянка. (16+)
07.00 Школа доктора Комаровского. (12+)
07.30 Утро Пятницы. (16+)
09.30 «Орел и решка. Перезагрузка-3». (16+)
19.00 Мегаполисы на хайпе. (16+)
20.00 21.00 Орел и Решка. По морям-3. (16+)
Коля Серга и Алина Астровская посетили самые необыкновенные места нашей планеты - побережья и пляжи океанов.
22.00 Инсайдеры-2. (16+)
00.00 Аферисты в сетях. (16+)
01.00 Пятница News. (16+)
01.30 «ЗАЧАРОВАННЫЕ». (16+)

## Ю

05.00 «Обмен жёнами». (16+)
06.50 «В теме». (16+)
07.15 «ТРОПИКАНКА». (12+)
08.15 «КЛОН». (16+)
10.15 «Обмен жёнами». (16+)
Всем семейным людям порой хочется кардинально сменить обстановку. Для них программа - шанс узнать, готовы ли они к таким переменам.
11.50 «Мастершеф». (16+)
15.20 «Моя свекровь - монстр». (16+)
17.30 «Обмен домами». (16+)
19.00 «КЛОН». (16+)
21.00 «Я стесняюсь своего тела». (16+)
00.20 «В теме». (16+)
00.55 «МЫСЛИТЬ КАК ПРЕСТУПНИК». (16+)
03.20 «Обмен жёнами». (16+)

## ЧЕ

06.00 «Дорожные войны». (16+)
12.00 «Решала». (16+)
13.00 «Идеальный ужин». (16+)
15.00 «ВОСЬМИДЕСЯТЫЕ». (16+)
18.30 «Опасные связи». (16+)
19.30 «Дорожные войны 2.0». (16+)
21.30 «Решала». (16+)
22.30 «Опасные связи». (16+)
00.00 «+100500». (18+)
01.00 «Дорожные войны. Лучшее». (16+)
01.30 «БРАТ ЗА БРАТА-3». (16+)
02.30 «КАРТОЧНЫЙ ДОМИК». (16+)
05.30 «Улетное видео». (16+)

## МИР

06.00 «СУПРУГИ». (16+)
07.55 10.10 «СЛЕДОВАТЕЛЬ ТИХОНОВ». (12+)
10.00 Новости
13.00 Новости
13.15 Зал суда. (16+)
14.10 Дела семейные. Битва за будущее. (16+)
15.05 Дела семейные. Новые истории. (16+)
16.00 Новости
16.15 Такому мама не научит. (12+)
17.15 19.20 «ВОЗВРАЩЕНИЕ МУХТАРА-2». (16+)
19.00 Новости
19.55 «Игра в кино». (12+)
20.40 00.10 «СЛЕДОВАТЕЛЬ ТИХОНОВ». (12+)
00.00 Новости
01.45 Такому мама не научит. (12+)
02.10 Дела семейные. Битва за будущее. (16+)
03.00 Дела семейные. Новые истории. (16+)
03.45 «БЛИЗНЕЦЫ». (0+)
05.30 Ой, мамочки! (12+)

## ОТР

05.00 11.05 21.05 «Прав!Да?» (12+)
05.55 12.05 23.25 «Большая страна». (12+)
06.25 10.50 22.30 23.50 «Активная среда». (12+)
06.30 «Нормальные ребята». (12+)
07.00 10.40 15.45 «Гора Самоцветов». (0+)
07.40 15.15 «Календарь»
08.10 22.35 «Прототипы»
09.00 10.05 16.05 17.05 «ДЕЛО СЛЕДОВАТЕЛЯ НИКИТИНА». (16+)
10.00 11.00 12.00 13.00 15.00 16.00 17.00 21.00 Новости
12.30 «Загадочная планета». (12+)
13.20 18.00 ОТРажение
17.50 «Медосмотр». (12+)
22.00 «Фигура речи». (12+)

## РЕТРО

00.25 Живая легенда. (12+)
01.15, 05.00, 13.20 Дело темное. (16+)
02.00, 06.00, 22.25 Достояние Республики. (12+)
03.50, 08.40 «УКРОТИТЕЛИ ВЕЛОСИПЕДОВ». (16+)
05.50 Мультфильмы. (12+)
10.05 Юбилейный вечер Александры Пахмутовой. (12+)
12.30 Мультфильм. (6+)
12.40 «Будь здоров!» Мультфильм. (0+)
12.55 «Ежик должен быть колючим?» Мультфильм. (6+)
13.05 «Край, в котором ты живешь». Мультфильм. (6+)
14.15 «СОВЕСТЬ». (12+)
15.55 «ПОСЛЕДНИЙ РАЗ, КОГДА Я ВИДЕЛ ПАРИЖ». (16+)
18.15 «СОВЕСТЬ». (12+)
19.50 Никола Тесла. (12+)
20.55 «ВНЕЗАПНЫЙ». (16+)

# ДЕТСКИЕ

## КАНАЛ DISNEY

05.00, 07.35 «Пёс Пэт». (6+)
05.25 «Жужики». (6+)
06.15 «Зак Шторм - Супер-пират». (6+)
07.05 «Герои в масках». (0+)
08.30 «Хранитель Лев». (0+)
09.00 «Удивительная Ви». (6+)
09.30 «Изысканная Нэнси Клэнси». (0+)
10.00 «Елена - принцесса Авалора». (0+)
10.30 «София Прекрасная». (0+)
11.00 «Дружные мопсы». (0+)
11.30 «Гигантозавр». (0+)
12.00 «Уходи, Единорог!» (6+) В центре сюжета мультсериала - приключения девочки Элис, которая ответственно подходит к любому, даже самому незначительному делу, а спонтанности предпочитает четкий план. Вот почему она страшно расстраивается, когда в ее жизни вдруг появляется непоседливый Единорог, который обожает развлечения и всякую шумиху...
12.30, 18.15 «Леди Баг и Супер-Кот». (6+)
13.50 «Город героев: Новая история». (6+)
16.30 «Финес и Ферб». (6+)
17.20 «Утиные истории». (6+)
19.05 «Герои Энвелла». (6+)
19.30 «Динозаврик Урмель». (6+)
21.15 «Гравити Фолз». (12+)
23.00 «Человек-Паук». (12+)
23.55 «Стражи Галактики: Новая Миссия». (12+)
00.25 «ОДНАЖДЫ В СКАЗКЕ». (12+)
01.15 «ЧИТАЙ И РЫДАЙ». (6+)
02.40 «Звёздная принцесса и силы зла». (12+)

## КАРУСЕЛЬ

05.00 «Ранние пташки» (0+)
06.55 «Чик-зарядка». (0+)
07.00 «С добрым утром, малыши!» (0+)
07.30 «Чик-зарядка». (0+)
07.35 «Хэтчималс. Приключения в Хэтчитопии». (0+)
07.40 «Ми-Ми-Мишки». (0+)
09.20 «Лапы, морды и хвосты». (0+)
09.40 «Союзмультфильм» представляет: «38 попугаев». (0+)
10.25 «Роботы-поезда». (0+)
11.00 «Суперкрылья. Джетт и его друзья». (0+)
11.30 «Бобр добр». (0+)
12.15 «Тобот Атлон». (6+)
12.40 «Ниндзяго». (6+)
13.05 «Смешарики. Пинкод». (6+)
14.00 «Навигатор. Новости». (0+)
14.10 «Свинка Пеппа». (0+)
14.50 «Пластилинки». (0+)
14.55 «Приключения Тома и Джерри». (6+)
15.40 «Лабораториум». (0+)
16.10 «Клуб Винкс». (6+)
16.35 «Приключения Барби в доме мечты». (0+)
16.55 «Барбоскины». (0+)
18.10 «Нелла - отважная принцесса». (0+)
19.00 «Сказочный патруль». (0+)
20.20 «Оранжевая корова». (0+)
20.30 «Спокойной ночи, малыши!» (0+)
20.45 «Щенячий патруль». (0+)
22.00 «Трансформеры. Киберсвеленная». (6+)
22.25 «Инфинити Надо». (6+)
22.50 «Новые Луни Тюнз». (6+)
23.55 «Врумиз». (0+)
01.00 «Заботливые мишки. Страна Добра». (0+)
02.45 «Лентяево». ТВ-шоу. (0+)
03.10 «Йоко». (0+)

# ПОЗНАВАТЕЛЬНЫЕ

## DISCOVERY CHANNEL

06.00 Как это сделано? (16+)
06.25 Золотая лихорадка. (16+)
07.20 Великий махинатор. (12+)
08.15 Быстрые и громкие. (12+)
09.10, 09.35 Как это устроено? (12+)
10.05, 10.30 Охотники за реликвиями. (16+)
11.00, 11.55 Братья Дизель. (12+)
12.50 Махинаторы. (12+)
13.45, 14.10 Как это устроено? (12+)
14.40 Великий махинатор. (12+)
15.35 Быстрые и громкие. (12+)
16.30 Золотая лихорадка. (16+)
17.25 Спасатели-тяжеловесы. (16+)
18.20, 03.30 Охотники за старьем. (16+)
19.15 Как это устроено? (12+)
19.40 Как это сделано? (12+)
20.10 Великий махинатор. (12+)
21.05, 21.30 Охотники за реликвиями. (16+)
22.00 Взрывая историю: Затерянный город майя. (12+) В джунглях Гватемалы скрываются руины исчезнувшего города Тикаль, в котором проживало более 100000 человек
22.55 Как устроена Вселенная. (12+)
23.50 Золотая лихорадка. (16+)
00.45 Что скрывают мумии? (12+)
01.40 Махинаторы. (12+)
02.35 Быстрые и громкие. (12+)
04.20 Как устроена Вселенная. (12+)

## VIASAT HISTORY

06.00 Тридцатилетняя война - Железный век. (12+)
07.20 Невероятные изобретения. (12+)
07.55 Музейные тайны. (12+)
08.40 Смертоносный интеллект. (12+)
09.30 Заговор. (12+)
10.20 Елизавета I и ее враги. (12+)
11.10 Тайны египетских пирамид. (12+)
12.10 Настоящая игра престолов. (12+)
13.00 Смертоносный интеллект. (12+)
13.55 Заговор. (12+)
14.50 Коварная Земля. (12+)
15.40 Невероятные изобретения. (12+)
16.10 Невероятные изобретения. (6+)
16.40 Тайны египетских пирамид. (12+)
17.35, 05.50 Елизавета I и ее враги. (12+)
18.30 Настоящая игра престолов. (12+)
19.20 Смертоносный интеллект. (12+)
20.10 Первая мировая война в цифрах. (12+)
21.05 Мифические существа. (12+)
22.00 Женщины Третьего Рейха. (12+)
22.55, 23.30 Поворотный момент. (12+)
00.05 Первая мировая война в цифрах. (12+)
00.55 Женщины Третьего Рейха. (12+)
01.50 Запретная история. (12+)
02.40 Музейные тайны. (12+)
03.30 Заговор. (12+)
04.20 Невероятные изобретения. (12+)
04.50 Тайны египетских пирамид. (12+)

## NG

06.00 Научные глупости. (16+)
06.20 Чудеса инженерии. (16+)
07.10, 08.05 Дикий тунец: Север против юга. (16+)
09.00 Затерянные сокровища Майя. (16+)
09.50 Золото Юкона. (16+)
10.40, 11.35 Авто-SOS. (16+)
12.25 Враждебная планета. (16+)
13.15 Осушить океан: глубокое погружение. (16+)
14.10 Паранормальное. (16+)
15.00 Чудеса инженерии. (16+)
15.55 Расследования авиакатастроф. (16+)
16.45, 17.40 Авто-SOS. (16+)
18.30 Затерянные сокровища Майя. (16+)
19.20 Паранормальное. (16+)
20.15 Враждебная планета. (16+)
21.10, 22.00 Авто-SOS. (16+)
22.50 Паранормальное: Встреча с пришельцами. (16+) По всему миру люди рассказывают о виденных ими НЛО. Может ли это быть признаком того, что на других планетах есть жизнь?
23.45 Последние тайны Третьего рейха. (16+)
00.35 Злоключения за границей. (16+)
01.25, 03.40, 04.30 Авто-SOS. (16+)
02.10 Служба безопасности аэропорта: Перу. (16+)
02.55 Расследования авиакатастроф. (16+)
05.15 Игры разума. (16+)
05.35 Безумные изобретатели. (16+)

**В ПРОГРАММЕ ВОЗМОЖНЫ ИЗМЕНЕНИЯ ПО НЕЗАВИСЯЩИМ ОТ РЕДАКЦИИ ПРИЧИНАМ.**

сериалы
фильмы

(0+) рекомендуется детям любого возраста. (6+) не рекомендуется детям до 6 лет. (12+) не рекомендуется детям до 12 лет. (16+) не рекомендуется лицам моложе 16 лет. (18+) не рекомендуется лицам моложе 18 лет.

Телепрограмма предоставлена компанией ЗАО «Сервис-ТВ». Знаком возрастного ограничения не отмечены телепередачи, транслируемые в эфире без предварительной записи или являющиеся информационной продукцией, имеющей значительную историческую, художественную или иную культурную ценность для общества, или предназначенные для детей, не достигших возраста 6 лет

## РОССИЯ К Культура

06.30 07.00 07.30 10.00 15.00 19.30 23.30 Новости культуры
06.35 «Пешком...»
07.05 20.05 «Правила жизни»
07.35 «Легенды мирового кино»
08.00 «СИТА И РАМА»
08.50 «СМЕРТЬ ПОД ПАРУСОМ». (0+) СССР, 1976 г.
10.15 «Наблюдатель»
11.10 01.15 XX век
12.15 18.40 00.30 «Тем временем. Смыслы» с Александром Архангельским
13.00 «Мы - грамотеи!»
13.45 20.45 «Космос - путешествие в пространстве и времени»
14.30 «А.С. Пушкин. «Борис Годунов»
15.10 «Эрмитаж»
15.40 «Белая студия»
16.25 «РОЖДЕННАЯ РЕВОЛЮЦИЕЙ». (0+)
17.45 Симфонические оркестры мира. Даниэль Баренбойм и оркестр «Западно-Восточный диван»
19.45 «Главная роль»
20.30 «Спокойной ночи, малыши!»
21.35 Искусственный отбор
22.20 «Первые в мире»
22.35 «Лев Додин. Максимы»
23.50 «Фрида на фоне Фриды»
02.15 «Дмитрий Чернов. Секрет русской стали»

## ТВЦ

06.00 «Настроение»
08.05 «Доктор И...» (16+)
08.40 «ЧЁРНЫЙ ПРИНЦ». (6+)

10.35 «Михаил Кокшенов». (12+)
11.30 События
11.50 «РОЗМАРИ И ТАЙМ». (12+)
13.40 Мой герой. (12+)
14.30 События
14.50 Город новостей
15.05 «ДОКТОР БЛЕЙК». (12+)
17.05 «Естественный отбор». (12+)
17.50 «ДЕСЯТЬ СТРЕЛ ДЛЯ ОДНОЙ». (12+)
19.40 События
20.00 Петровка, 38. (16+)
20.20 «Право голоса». (16+)
22.00 События
22.30 «Осторожно, мошенники!» (16+)
23.05 «Деревенская магия». (16+)
00.00 События. 25-й час
00.35 «Хроники московского быта». (12+)
01.25 «Бомба для Председателя Мао». (12+)
02.15 «ДОКТОР БЛЕЙК». (12+)
03.55 «РОЗМАРИ И ТАЙМ». (12+)
05.30 Большое кино. (12+)

## ТВ-3

06.00 «Мультфильмы». (0+)
09.20 «Слепая». (16+)
11.00 «Гадалка». (16+)
12.00 «Не ври мне». (12+)
15.00 «Мистические истории». (16+)
16.00 «Гадалка». (16+)
17.00 «Очевидцы». (16+)
17.35 «Слепая». (16+)
18.40 «КОСТИ». (12+)

Двое рыбаков обнаруживают в пруду замерзшее тело хоккеиста, с которым Бут подрался во время матча. После того, как на свет выходят подробности, Бут становится главным подозреваемым в убийстве...

21.15 «ГРИММ». (16+)
В городе начинает бесчинствовать армия зомби. Для полиции всё выглядит, как нападение в центральном районе людей, накаченных наркотиками. Нику удаётся задержать одного из нападавших и привезти к Розали в лавку...
23.00 «АКУЛЬИ ПЛОТИНЫ». (16+)
01.00 «ЭЛЕМЕНТАРНО». (16+)
05.30 «Тайные знаки». (12+)

## ДОМАШНИЙ

06.30 «6 кадров». (16+)
06.50 «Удачная покупка». (16+)
07.00 «Понять. Простить». (16+)
07.30 «По делам несовершеннолетних». (16+)
08.30 «Давай разведёмся!» (16+)
09.30 «Тест на отцовство». (16+)
10.35 «Реальная мистика». (16+)
12.35 «Понять. Простить». (16+)
13.40 «НОВОГОДНИЙ РЕЙС». (16+)
18.00 «6 кадров». (16+)
19.00 «РЯБИНЫ ГРОЗДЬЯ АЛЫЕ». (16+)

Россия-Украина, 2009 г.

22.50 «ЖЕНСКИЙ ДОКТОР-3». (16+)
23.55 «6 кадров». (16+)
00.30 «Муж напрокат». (16+)
02.25 «Понять. Простить». (16+)
02.55 «Реальная мистика». (16+)
04.30 «Тест на отцовство». (16+)
05.20 «По делам несовершеннолетних». (16+)
06.00 «Домашняя кухня». (16+)

## 5-Й КАНАЛ

05.00 «Известия»
05.40 «Страх в твоем доме». (16+)
09.00 «Известия»
09.25 «ПОЕЗД НА СЕВЕР». (16+) Россия, 2013 г. Мелодрама. Владимир Гостюхин, Владимир Стеклов.
13.00 «Известия»
13.25 «НОВАЯ ЖИЗНЬ СЫЩИКА ГУРОВА». (16+)
18.30 «Известия»
19.00 «СЛЕД». (16+)
00.00 «Известия. Итоговый выпуск»
00.25 «СЛЕД». (16+)
01.10 «ДЕТЕКТИВЫ». (16+)
03.10 «Известия»
03.20 «ДЕТЕКТИВЫ». (16+)

## ЗВЕЗДА

06.00 Сегодня утром
08.00 13.00 18.00 21.15 Новости дня
08.25 «Не факт!» (6+)
09.00 10.05 13.15 13.40 14.05 «СОБР». (16+)
10.00 14.00 Военные новости
18.30 «Специальный репортаж». (12+)
18.50 «Отечественные гранатометы». (0+)
19.40 «Легенды армии»
20.25 «Улика из прошлого». (16+)
21.25 «Открытый эфир»
23.00 «Между тем». (12+)
23.30 «РЕЙДЕР». (16+)
01.30 «НА ПУТИ В БЕРЛИН». (12+)

## ГУБЕРНИЯ ВОРОНЕЖ

05.00 07.30 09.30 «Утро вместе». (12+)
07.00 09.00 12.00 14.00 16.00 19.30 21.30 02.30 «Губернские новости». (12+)
11.00 00.30 «Тайны века». Дело врачей. (16+)
12.15 14.30 18.00 «Область спорта». (12+)
12.30 14.45 «Депутатский журнал». (12+)
12.45 15.00 «Актуальное интервью». (12+)
13.00 03.45 «Открытая наука». (12+)
13.30 18.15 «Такие разные». (12+)
15.15 04.15 «Мастер-класс». (12+)
16.30 «ТАКСИ». (0+)
17.00 01.30 «Заметные люди». (12+)
17.45 02.15 «Собрание сочинений». (12+)
18.45 20.45 00.15 «Агентство хороших новостей. Мир». (12+)
19.00 21.00 «Крупным планом». (12+)
20.00 22.00 03.00 «Арт-проспект». (12+)
20.15 22.15 03.15 «Футбол губернии». (12+)
22.45 «ШАХТА». (16+)

# СПОРТ

## МАТЧ! ТВ

06.00 «Вся правда про...» (12+)
06.30 «Капитаны». (12+)
07.00 08.00 09.55 11.50 14.05 20.30 Новости
07.05 20.35 23.40 Все на Матч!
08.05 10.00 Футбол. Чемпионат Италии. (0+)
11.55 Хоккей. Норвегия - Швеция. Чемпионат мира. (0+)
14.10 20.00 Специальный репортаж. (12+)
14.30 Хоккей. Россия - Чехия. Чемпионат мира. (0+)
16.40 19.40 Все на хоккей!
17.05 Хоккей. Италия - Латвия. Чемпионат мира
21.05 Хоккей. Германия - Франция. Чемпионат мира
00.15 «ТОЛСТЯК НА РИНГЕ». (12+)
02.15 Смешанные единоборства. (16+)
04.15 «ВОЛНА СТРАСТИ». (16+)

## EUROSPORT 1

00.00 Велоспорт. «Тур Калифорнии». 2-й этап. Прямая трансляция. (0+)
02.05 Супербайк. Этап чемпионата мира. Имола. 2-я гонка. (0+)
02.30 Велоспорт. «Джиро д'Италия». 3-й этап. (0+)
04.00 Велоспорт. «Тур Калифорнии». 2-й этап. (0+)
05.00 Велоспорт. «Джиро д'Италия». 3-й этап. (0+)
06.00 Велоспорт. «Тур Калифорнии». 2-й этап. (0+)
07.30, 09.30, 13.00 Велоспорт. «Джиро д'Италия». 3-й этап. (0+)
08.30, 12.00 Велоспорт. «Тур Калифорнии». 2-й этап. (0+)
11.00 Суперспорт. Этап чемпионата мира. Имола. (0+)
11.30 Супербайк. Этап чемпионата мира. Имола. 2-я гонка. (0+)
14.05 Велоспорт. «Джиро д'Италия». 4-й этап. (0+)
18.00 Велоспорт. «Джиро»-экстра. Прямая трансляция. (0+)
18.30, 20.00, 22.00 Теннис. АТР. «Мастерс». Рим. 3-й день. Прямая трансляция. (0+)

# МУЗЫКА

## МУЗ-ТВ

05.00 Сделано в 90-х. (16+)
06.05, 08.45, 13.40, 18.00 PRO-новости. (16+)
06.15, 12.05, 17.05, 23.10 10 самых горячих клипов дня. (16+)
07.00 Каждое утро. (16+) Свежие бойкие треки и полезные лайфхаки.
09.00 R'n'B чарт. (16+)
10.00 Победитель «Битвы номинантов». (16+)
10.30 Неформат чарт. (16+)
11.00, 21.40 Check-IN на МУЗ-ТВ. (16+)
13.00, 18.15 Караокинг. (16+)
14.00 Тор чарт Европы плюс. (16+)
15.00 Битва номинантов. (16+)
16.00 Русские хиты. (16+)
19.00 МУЗ-ТВ чарт. (16+)
20.00 Премия МУЗ-ТВ 2015 «Гравитация». Лучшие выступления. (16+)
22.45 МузРаскрутка. (16+)
00.00 #ЯНАМУЗТВ. (16+)
03.00 Наше. (16+)
04.00 Неспиннер. (16+)

# КИНО И СЕРИАЛЫ

## TV1000

06.10 «АГЕНТ ДЖОННИ ИНГЛИШ». (12+)
07.50 «БОЙФРЕНД ИЗ БУДУЩЕГО». (16+)
10.05 «СЛУЧАЙНЫЙ МУЖ». (16+)
11.50 «СУМАСШЕДШИЙ ВИД ЛЮБВИ». (16+)
13.30 «РОМЕО И ДЖУЛЬЕТТА». (12+)
15.45 «ПРИЗРАК ОПЕРЫ». (12+)
18.25 «АГЕНТ ДЖОННИ ИНГЛИШ». (12+)
20.10 «Приключения Тинтина: Тайна Единорога». Мультфильм. (12+)
22.10 «ТРИСТАН И ИЗОЛЬДА». (12+) США, Великобритания, Германия, Чехия, 2006 г.
00.30 «УЖИН». (18+)
02.50 «ДЖЕКИ». (18+)
04.30 «МАМА». (16+)

## TV1000 РУССКОЕ КИНО

06.20 «С НОВЫМ ГОДОМ, МАМЫ!» (12+)
08.05 «КИНО ПРО АЛЕКСЕЕВА». (12+)
10.00 «ДЕД МОРОЗ ВСЕГДА ЗВОНИТ... ТРИЖДЫ!»
12.00 «СМЕШАННЫЕ ЧУВСТВА». (16+)
13.50 «АДМИРАЛЪ». (16+)
16.20 «РАЗРЕШИТЕ ТЕБЯ ПОЦЕЛОВАТЬ». (16+)
18.25 «РУСАЛКА. ОЗЕРО МЕРТВЫХ». (16+)
20.20 «ТОЛЬКО НЕ ОНИ». (16+) Россия, 2018 г.
22.15 «БОЙ С ТЕНЬЮ-2: РЕВАНШ». (16+) Россия, 2007 г.
00.55 «ИРОНИЯ ЛЮБВИ». (16+)
02.40 «ЭЛАСТИКО». (16+)
04.20 «РАЗРЕШИТЕ ТЕБЯ ПОЦЕЛОВАТЬ». (16+)

## ДОМ КИНО

04.45 «БАЙКА». (6+)
06.15 «КОГДА ДЕРЕВЬЯ БЫЛИ БОЛЬШИМИ». (12+)
08.00 «СВАТЫ». (16+)
11.50 «ПЁС БАРБОС И НЕОБЫЧНЫЙ КРОСС». (6+)
12.00 «НЕПОДДАЮЩИЕСЯ». (6+)
13.30 «КАЛИНА КРАСНАЯ». (12+)
15.30 «ЖЕНИТЬБА БАЛЬЗАМИНОВА». (6+)
17.10 «МУЖИКИ!..» (6+) СССР, 1981 г. В ролях: Александр Михайлов, Петр Глебов, Вера Альховская
19.00 «СВАТЫ». (16+)
22.50 «УБОЙНАЯ СИЛА». (16+)
02.40 «ЧИСТЫЕ ПРУДЫ». (12+)
04.00 «ЛЮДИ, КАК РЕКИ...» (6+)

## РУССКИЙ ИЛЛЮЗИОН

01.30 «28 ПАНФИЛОВЦЕВ». (12+)
03.25, 04.10, 04.55 «И БЫЛА ВОЙНА». (16+)
05.40, 06.30 «МАТЧ». (16+)
07.20, 08.10, 09.05, 09.50 «ЖЕНА СТАЛИНА». (16+)
10.45, 11.35 «ВРЕМЕННО НЕДОСТУПЕН». (16+)
12.35 «МЕЧЕНОСЕЦ». (16+)
14.30 «СЕСТРЫ». (16+)
15.55 «МИННЕСОТА». (16+)
17.35 «ОВСЯНКИ». (16+) Драма, мелодрама, Россия, 2010 г.
19.00, 19.50 «ВРЕМЕННО НЕДОСТУПЕН». (16+) Сериал. Комедия, Россия, 2015 г.
20.50 «КАМЕННАЯ БАШКА». (16+) Драма, спорт, Россия, 2008 г.
22.30 «ОХОТНИК». (16+) Драма, Россия, 2011 г.

## КИНОКОМЕДИЯ

01.00 «ОЧЕНЬ СТРАШНОЕ КИНО». (16+)
02.45 «ОЧЕНЬ СТРАШНОЕ КИНО-2». (16+)
04.15 «ОЧЕНЬ СТРАШНОЕ КИНО-3». (16+)
05.45 «ТУТСИ». (16+)
08.05 «НОВЫЕ ПРИКЛЮЧЕНИЯ АЛАДДИНА». (6+)
10.05 «ПРИШЕЛЬЦЫ-3: ВЗЯТИЕ БАСТИЛИИ». (12+)
12.15 «ЛЮБОВЬ-МОРКОВЬ ПО-ФРАНЦУЗСКИ». (18+)
13.55 «ДИКАЯ ШТУЧКА». (16+)
15.45 «ВАСАБИ». (16+)
17.35 «МОЙ ПАРЕНЬ - КИЛЛЕР». (18+)
19.30 «К ЧЕРТУ НА РОГА». (16+)
21.05 «ДЕТОРОДНЫЕ». (16+) Комедия, США, 2012 г.
22.55 «ТАКСИ». (16+)

## SONY CHANNEL

06.00 Спросони. (12+)
06.25, 17.10 «БЕДНАЯ НАСТЯ». (12+)
07.15 «МЕСТЬ». (16+)
09.05, 09.50, 20.00, 20.45, 00.15, 01.00 «ОТЧАЯННЫЕ ДОМОХОЗЯЙКИ». (18+)
10.35, 21.30, 03.45 «НОВЫЙ АМСТЕРДАМ». (16+)
11.20, 18.00, 19.00 Правила моей кухни. (16+)
12.20, 13.05, 04.30, 05.15 Проект подиум. (16+)
13.50 «КРОЛИЧЬЯ НОРА». (16+) США, 2010 г.
15.20, 16.15 «ГРАНИЦА. ТАЕЖНЫЙ РОМАН». (16+)
22.15, 02.45 «ЧУЖЕСТРАНКА». (16+)
23.15, 23.45, 01.45, 02.15 «СЕКС В БОЛЬШОМ ГОРОДЕ». (18+)

## ФЕНИКС+ КИНО

08.00, 09.00, 16.00, 17.00, 00.00, 01.00 «ТАТЬЯНИН ДЕНЬ». (12+)
10.00, 11.00, 18.00, 19.00, 02.00, 03.00 «ЖАРКИЙ ЛЕД». (16+)
12.00, 13.00 «РАЗЖАЛОВАННЫЙ». (16+)
14.00, 15.00 «Я - ТЕЛОХРАНИТЕЛЬ. СТАРЫЕ СЧЕТЫ». (16+)
20.00, 21.00 «ДЕРЕВЕНСКАЯ КОМЕДИЯ». (16+)
22.00, 23.00 «НАВИГАТОР». (16+)
04.00, 05.00 «БЕЗ ПРАВА НА ОШИБКУ». (16+)
06.00, 07.00 «ДЕНЬ ГНЕВА». (16+)

## FOX LIFE

06.00, 12.10, 12.55, 19.25, 20.10, 05.15 «КАСЛ». (16+)
06.45, 17.50, 18.35, 04.30 «ЛЮЦИФЕР». (16+)
07.35 «ЖИЗНЬ В ДЕТАЛЯХ». (16+)
08.00, 08.45, 13.45, 14.30, 01.20, 02.05 «АНАТОМИЯ СТРАСТИ». (16+)
09.35 Кулинарный поединок с Джейми Оливером. (12+)
10.25, 11.15, 02.50, 03.35 «НОМЕР 309». (16+)
15.15, 16.05, 22.55, 23.40 «ЭТО МЫ». (16+)
16.50, 21.00, 00.30 «МУНЧ». (16+) 1 сезон. Сериал. Франция, 2016 г. В ролях: Изабель Нанти, Люсьен Жан-Батист, Орельен Вик, Том Вилла, Палома Кокуан
21.55 «КАНДИС РЕНУАР». (16+)

# ПРАВОСЛАВНЫЙ КАНАЛ

## СПАС

05.00 Женская половина. (0+)
06.00 Завет. (0+)
07.00 Новый день. Новости на СПАСЕ. (0+)
08.00 До самой сути. С Еленой Жосул. (0+)
09.00, 09.30 Монастырская кухня. (0+)
10.00 Я тебя люблю. (0+)
11.00 Бесогон. Авторская программа Никиты Михалкова. (12+)
11.55 Не верю! Разговор с атеистом. (0+)
13.00 Прямая линия. Ответ священника. (0+)
14.30 Монастырская кухня. (0+)
15.00 Святые Борис и Глеб. Цикл: День Ангела. (0+) Документальный фильм.
15.30 Мученики за веру. Цикл: Русские праведники. (0+)
16.30 «ВАРИАНТ «ОМЕГА». 2 серия. (0+)
18.00 Завет. (0+)
19.00 Новый день. Новости на СПАСЕ. (0+)
20.00 Прямая линия. Ответ священника. (0+)
21.30 До самой сути. С Еленой Жосул. (0+)
22.30 «ВАРИАНТ «ОМЕГА». 3 серия. (0+)
00.00 День Патриарха. (0+)
00.15 Завет. (0+)
01.10 Святые Борис и Глеб. Цикл: День Ангела. (0+)
01.45 Новый день. Новости на СПАСЕ. (0+)
02.45 До самой сути. С Еленой Жосул. (0+)
03.40 Прямая линия. Ответ священника. (0+)

# Православный календарь

**14 мая**

**Седмица 3-я по Пасхе. Глас 2.**
**Прор. Иеремии.**

Прп. Пафнутия Боровского. Прмч. Ваты Персянина. Блгв. Тамары, царицы Грузинской. Сщмч. Макария, митр. Киевского. Прп. Герасима Болдинского. Прмчч. Афонских Евфимия, Игнатия и Акакия. Мц. Нины. Царевококшайской, или Мироносицкой, Андрониковской и именуемой «Нечаянная Радость» икон Божией Матери.

**Поста нет.**

« Кто в силах, тот должен работать и делиться с имеющими нужду. Ибо, кто не хочет работать, тот не признается достойным и есть. Человек, подражай земле, приноси плоды для других, как и земля приносит тебе».

Св. Василий Великий

## ПЕРВЫЙ

05.00 Телеканал «Доброе утро»
09.00 Новости
09.25 «Сегодня 15 мая. День начинается». (6+)
09.55 «Модный приговор». (6+)
10.55 «Жить здорово!» 16+)
12.00 Новости с субтитрами
12.15 Время покажет. (16+)
15.00 Новости с субтитрами
15.15 «Давай поженимся!» (16+)
16.00 «Мужское / Женское». (16+)
17.00 Время покажет. (16+)
18.00 Вечерние новости с субтитрами
18.25 Время покажет. ( 16+)
18.50 На самом деле. (16+)
19.50 «Пусть говорят». (16+)

21.00 Время
21.30 «МАМА ЛОРА». (16+)
23.30 «Большая игра». (12+)
00.30 «Вечерний Ургант». (16+)
01.00 «АГЕНТ НАЦИОНАЛЬНОЙ БЕЗОПАСНОСТИ». (16+)
03.00 Новости
03.05 «Мужское / Женское». (16+)
03.50 «Давай поженимся!» (16+)
04.30 «Контрольная закупка». (6+)

## РОССИЯ

05.00 Утро России
09.00 Вести
09.25 Утро России
09.55 «О самом главном». (12+)
11.00 Вести
11.25 Вести. Местное время
11.45 «Судьба человека с Борисом Корчевниковым». (12+)
12.50 «60 минут». (12+)
14.00 Вести
14.25 Вести. Местное время
14.45 «Кто против?» (12+)
17.00 Вести. Местное время
17.25 «Андрей Малахов. Прямой эфир». (16+)
18.50 «60 минут». (12+)
20.00 Вести
20.35 Вести. Местное время
20.50 «ПОСЛЕДНЯЯ НЕДЕЛЯ». (12+)
Сергей играет в открытую. Он отказывается проводить операцию, но не готов бежать с острова. Он все еще верит в свой эксперимент...
23.10 «Вечер с Владимиром Соловьёвым». (12+)
02.00 «МОРОЗОВА». (12+)
Полиция ищет маньяка, который убил вот уже трёх девушек в местном парке. И вот удача - силами граждан пойман мужчина.
03.05 «Судьба человека с Борисом Корчевниковым». (12+)

## НТВ

05.10 «ПАСЕЧНИК». (16+)
06.00 «Утро. Самое лучшее». (16+)
08.10 «Мальцева»
09.00 «МУХТАР. НОВЫЙ СЛЕД». (16+)
10.00 Сегодня
10.20 «МОРСКИЕ ДЬЯВОЛЫ. СМЕРЧ. СУДЬБЫ». (16+)
Молодая актриса случайно узнает, что ее любовник - депутат городской думы - причастен к смерти ее отца. Бойцы «Смерча», давно следящие за депутатом, решают спрятать девушку на загородной базе отдыха.
13.00 Сегодня
13.25 Обзор. Чрезвычайное происшествие
14.00 «Место встречи»
16.00 Сегодня
16.25 «Место встречи»
17.10 «ДНК». (16+)
18.10 «Основано на реальных событиях». (16+)
19.00 Сегодня
19.40 «ПОБЕДИТЕЛИ». (16+)
21.45 «КОНСУЛЬТАНТ». (16+)
Найден еще один труп, это - второе убийство за три дня. Находится свидетель, который издали видел убийцу...
00.00 Сегодня
00.10 «Мировая закулиса. Модный заговор». (16+)
01.10 «Место встречи». (16+)
03.00 «ПАСЕЧНИК». (16+)

## СТС

06.00 Ералаш. (0+)
06.40 «Да здравствует король Джулиан!» (6+)
07.30 «Три кота». (0+)
07.45 «Приключения Вуди и его друзей». (0+)
08.30 «Том и Джерри». (0+)
09.00 «Уральские пельмени». (16+)
10.05 «ДВЕНАДЦАТЬ ДРУЗЕЙ ОУШЕНА». (16+)
США, 2004 г. Триллер. Джордж Клуни, Брэд Питт.
Три года назад Дэнни Оушен вместе с 11-ю своими друзьями провернул дерзкое ограбление казино, принадлежащих Терри Бенедикту.
12.40 «ЖЕЛЕЗНЫЙ ЧЕЛОВЕК-2». (12+)
15.10 «ОТЕЛЬ «ЭЛЕОН». (16+)
20.00 «СЕНЯ-ФЕДЯ». (16+)
21.00 «ЖЕЛЕЗНЫЙ ЧЕЛОВЕК-3». (12+)
США - Китай, 2013 г. Фантастический боевик. Роберт Дауни мл., Гвинет Пэлтроу.
Когда мир Старка рушится на его глазах по вине неизвестных противников, Тони жаждет найти виновных и свести с ними счёты.
23.30 «ПРОГУЛКА». (12+)
01.55 «БАШНИ-БЛИЗНЕЦЫ». (16+)
03.50 «ЖЕЛЕЗНАЯ ХВАТКА». (16+)
05.30 «6 кадров». (16+)

## ТНТ ГУБЕРНИЯ

07.00 «ТНТ. Best». (16+)
09.00 «Дом-2. Lite». (16+)
10.15 «Дом-2. Остров любви». (16+)
11.30 «Бородина против Бузовой». (16+)
12.30 «Дом-2. Спаси свою любовь». (16+)
13.30 «САШАТАНЯ». (16+)
15.00 «УНИВЕР: НОВАЯ ОБЩАГА». (16+)
17.00 «ИНТЕРНЫ». (16+)
20.00 «УНИВЕР». (16+)
21.00 «Однажды в России». (16+)
22.00 «Где логика?». (16+)
«Где логика?» - это и викторина, и интеллектуальная игра, и юмористическая программа для всей семьи. Известные люди покажут свое умение правильно мыслить и находить логические связи между разнообразными предметами, явлениями и персонажами. В игре актрисы сериала «Реальные пацаны» Валентина Мазунина и Мария Скорницкая сразятся с музыкантом Кириллом Нечаевым и актером Евгением Куликом.
23.00 «Дом-2. Город любви». (16+)
00.00 «Дом-2. После заката». (16+)
01.00 «STAND UP». (16+)
02.50 «Открытый микрофон». (16+)
05.15 «ТНТ. Best». (16+)

## РЕН

05.00 09.00 04.40 «Территория заблуждений» с Игорем Прокопенко. (16+)
06.00 11.00 15.00 «Документальный проект». (16+)
07.00 «С бодрым утром!» (16+)
08.30 12.30 16.30 19.30 23.00 «Новости». (16+)
12.00 16.00 19.00 «Информационная программа 112». (16+)
13.00 23.25 «Загадки человечества с Олегом Шишкиным». (16+)
14.00 «Невероятно интересные истории». (16+)
17.00 03.10 «Тайны Чапман». (16+)
18.00 02.20 «Самые шокирующие гипотезы». (16+)
20.00 «ПАДЕНИЕ ОЛИМПА». (16+)

США, 2013 г. Боевик. Джерард Батлер, Аарон Экхарт, Морган Фриман. Террористы из Северной Кореи захватывают Белый дом. Президент США оказывается в заложниках.
22.20 «Смотреть всем!» (16+)
00.30 «ВЗРЫВ ИЗ ПРОШЛОГО». (16+)

# ИНФОРМАЦИОННО-РАЗВЛЕКАТЕЛЬНЫЕ

## ПЯТНИЦА

05.00 04.00 Барышня-крестьянка. (16+)
07.00 Школа доктора Комаровского. (12+)
07.30 Утро Пятницы. (16+)
09.30 19.00 На ножах. (16+)
22.00 Инсайдеры-2. (16+) Торговые центры, рынки, рестораны, зоопарки, салоны красоты и закрытые производства - как все это работает изнутри? Что кроется за красивыми вывесками и притягательными рекламными слоганами?
00.00 Аферисты в сетях. (16+)
01.00 Пятница News. (16+)
01.30 «ЗАЧАРОВАННЫЕ». (16+)

## ЧЕ

06.00 «Дорожные войны». (16+)
12.00 «Утилизатор». (16+)
13.00 «Идеальный ужин». (16+)
15.00 «ВОСЬМИДЕСЯТЫЕ». (16+)
18.30 «Опасные связи». (16+)
19.30 «Дорожные войны 2.0». (16+)
21.30 «Решала». (16+)
22.30 «Опасные связи». (16+)
00.00 «+100500». (18+)
01.00 «Дорожные войны. Лучшее». (16+)
01.30 «БРАТ ЗА БРАТА-3». (16+)
02.25 «КАРТОЧНЫЙ ДОМИК». (16+)
05.25 «Улетное видео». (16+)

## ОТР

05.00 11.05 21.05 «Прав!Да?» (12+)
05.55 12.05 23.25 «Большая страна». (12+)
06.25 10.50 22.30 23.50 «Активная среда». (12+)
06.30 «Служу отчизне»
07.00 10.40 15.45 «Гора Самоцветов». (0+)
07.40 15.15 «Календарь»
08.10 22.35 «Похищение «Святого Луки». (12+)
09.00 10.05 16.05 17.05 «ДЕЛО СЛЕДОВАТЕЛЯ НИКИТИНА». (16+)
10.00 11.00 12.00 13.00 15.00 16.00 17.00 21.00 Новости
12.30 «Загадочная планета». (12+)
13.20 18.00 ОТРажение
17.50 «Медосмотр». (12+)
22.00 «Моя история». (12+)

## Ю

05.00 «Обмен жёнами». (16+)
07.10 «В теме». (16+)
07.35 «ТРОПИКАНКА». (12+)
08.35 «КЛОН». (16+)
10.35 «Обмен домами». (16+)
Они живут за тысячи километров друг от друга, у них абсолютно разные приоритеты, достаток и представление об идеальном быте.
12.05 «Мастершеф». (16+)
15.20 «Моя свекровь - монстр». (16+)
17.30 «Беременна в 16». (16+)
19.00 «КЛОН». (16+)
21.00 «Я стесняюсь своего тела». (16+)
00.30 «В теме». (16+)
01.00 «МЫСЛИТЬ КАК ПРЕСТУПНИК». (16+)
03.20 «Обмен жёнами». (16+)

## МИР

06.00 «СУПРУГИ». (16+)
07.55 10.10 «СЛЕДОВАТЕЛЬ ТИХОНОВ». (12+)
10.00 13.00 Новости
13.15 Зал суда. (16+)
14.10 Дела семейные. Битва за будущее. (16+)
15.05, 03.00 Дела семейные. Новые истории. (16+)
16.00 Новости
16.15 Такому мама не научит. (12+)
17.15 19.20 «ВОЗВРАЩЕНИЕ МУХТАРА-2». (16+)
19.00 Новости
19.55 «Игра в кино». (12+)
20.40 00.10 «СЛЕДОВАТЕЛЬ ТИХОНОВ». (12+)
00.00 Новости
01.45 Такому мама не научит. (12+)
02.10 Дела семейные. Битва за будущее. (16+)
03.45 «НОВЫЙ ГУЛЛИВЕР». (0+)
05.35 Держись, шоубиз! (16+)

## РЕТРО

00.35 «УКРОТИТЕЛИ ВЕЛОСИПЕДОВ». (16+)
01.50 «СОВЕСТЬ». (12+)
03.15 Юбилейный вечер Александры Пахмутовой. (12+)
05.25 «Только не сейчас». Мультфильм. (12+)
06.00 «СОВЕСТЬ». (12+)
07.30 Мультфильмы. (0+)
07.50 «ПОСЛЕДНИЙ РАЗ, КОГДА Я ВИДЕЛ ПАРИЖ». (16+)
10.10 Достояние Республики. (12+)
12.15 Мультфильм. (6+)
12.30 «УКРОТИТЕЛИ ВЕЛОСИПЕДОВ». (16+)
13.55 «СОВЕСТЬ». (12+)
15.30 Никола Тесла. (12+)
16.30 «ВНЕЗАПНЫЙ». (16+)
18.00 «СОВЕСТЬ». (12+)
19.45 Клуб путешественников. (12+)
20.40 «ШЕРБУРСКИЕ ЗОНТИКИ». (16+)
22.20 «СОВЕСТЬ». (12+)

# ДЕТСКИЕ

## КАНАЛ DISNEY

05.00, 07.35 «Пёс Пэт». (6+)
05.25 «Жужики». (6+)
06.15 «Зак Шторм - Супер-пират». (6+)
07.05 «Герои в масках». (0+)
08.30 «Хранитель Лев». (0+)
09.00 «Удивительная Ви». (6+)
09.30 «Изысканная Нэнси Клэнси». (0+)
10.00 «Елена - принцесса Авалора». (0+)
10.30 «София Прекрасная». (0+)
11.00 «Дружные мопсы». (0+)
11.30 «Гигантозавр». (0+)
12.00 «Уходи, Единорог!» (6+)
12.30, 18.15 «Леди Баг и Супер-Кот». (6+)
13.50, 21.15 «Гравити Фолз». (12+) В центре сюжета мультсериала - приключения Диппера и Мэйбл Пайнс. Однажды на каникулы брат и сестра отправляются погостить к своему дяде, который живёт в городке Гравити Фолз. Оказывается, это место буквально напичкано чудесами и сверхъестественными явлениями. Здесь обитают зомби и привидения, открываются временные порталы, а в траве спрятаны магические кристаллы.
16.30 «Финес и Ферб». (6+)
17.20 «Утиные истории». (6+)
19.05 «Герои Энвелла». (6+)
19.30 «Импи - Суперстар!» (6+)
23.00 «Человек-Паук». (12+)
23.55 «Стражи Галактики: Новая Миссия». (12+)
00.25 «ОДНАЖДЫ В СКАЗКЕ». (12+)
01.15 «ЛИМОНАДНЫЙ РОТ». (12+)
03.10 «Псевдокот». (12+)
04.15 Музыка на Канале Disney. (6+)

## КАРУСЕЛЬ

05.00 «Ранние пташки». (0+)
06.55 «Чик-зарядка». (0+)
07.00 «С добрым утром, малыши!» (0+)
07.30 «Чик-зарядка». (0+)
07.35 «Хэтчималс. Приключения в Хэтчитопии». (0+)
07.40 «Ми-Ми-Мишки». (0+)
09.20 «Микроистория: Подводные прятки». (0+)
09.25 «В мире животных с Николаем Дроздовым». (0+)
09.50 «Сказка про лень». (0+)
09.55 «Ох и Ах». (0+)
10.15 «Кубик и Тобик». (0+)
10.25 «Роботы-поезда». (0+)
11.00 «Суперкрылья. Джетт и его друзья». (0+)
11.30 «Бобр добр». (0+)
12.15 «Тобот Атлон». (6+)
12.40 «Ниндзяго». (6+)
13.05 «Смешарики. Пинкод». (6+)
14.00 «Навигатор». (0+)
14.10 «Свинка Пеппа». (0+)
14.50 «Пластилинки». (0+)
14.55 «Приключения Тома и Джерри». (6+)
15.40 «Король караоке». (0+)
16.10 «Клуб Винкс». (6+)
16.35 «Приключения Барби в доме мечты». (0+)
16.55 «Барбоскины». (0+)
18.10 «Нелла - отважная принцесса». (0+)
19.00 «Сказочный патруль». (0+)
20.20 «Оранжевая корова». (0+)
20.30 «Спокойной ночи, малыши!» (0+)
20.45 «Щенячий патруль». (0+)
22.00 «Трансформеры». (6+)
22.25 «Инфинити Надо». (6+)
22.50 «Новые Луни Тюнз». (6+)
23.55 «Врумиз». (0+)
01.00 «Заботливые мишки. Страна Добра». (0+)
02.45 «Лентяево». (0+)
03.10 «Йоко». (0+)

# ПОЗНАВАТЕЛЬНЫЕ

## DISCOVERY CHANNEL

06.00 Как это устроено? (12+)
06.25 Золотая лихорадка. (16+)
07.20 Великий махинатор. (12+)
08.15 Быстрые и громкие. (12+)
09.10 Как это устроено? (12+)
09.35 Как это сделано? (12+)
10.05, 10.30 Охотники за реликвиями. (16+)
11.00, 11.55 Охотники за старьем. (12+)
12.50 НАСА. (12+)
13.45 Как это устроено? (12+)
14.10 Как это сделано? (12+)
14.40 Великий махинатор. (12+)
15.35 Быстрые и громкие. (12+)
16.30 Золотая лихорадка. (16+)
17.25 Спасатели-тяжеловесы. (12+)
18.20 Охотники за старьем. (12+)
19.15, 19.40 Как это сделано? (12+)
20.10 Великий махинатор. (12+)
21.05, 21.30 Охотники за реликвиями. (16+)
22.00 НАСА: необъяснимые материалы. (12+)
22.55 Как устроена Вселенная. (12+)
23.50 Золотая лихорадка. (16+)
00.45 Взгляд изнутри: West Coast Customs. (12+)
01.40 Взрывая историю. (12+)
02.35 Быстрые и громкие. (12+)
03.30 Охотники за старьем. (12+)
04.20 Как устроена Вселенная. (12+)

## VIASAT HISTORY

07.00 Невероятные изобретения. (6+)
07.30 Музейные тайны. (12+)
08.20 Смертоносный интеллект. (12+)
09.10 Заговор. (12+)
10.00 Елизавета I и ее враги. (12+)
10.55 Тайны египетских пирамид. (12+)
11.50, 12.20 Поворотный момент. (12+)
12.55 Смертоносный интеллект. (12+)
13.45 Заговор. (12+)
14.35, 15.00 Погода, изменившая ход истории. (12+)
15.30 Невероятные изобретения. (12+)
16.00 Невероятные изобретения. (6+)
16.30 Тайны египетских пирамид. (12+)
17.25, 05.55 Елизавета I и ее враги. (12+)
18.15, 18.50 Поворотный момент. (12+)
19.20 Смертоносный интеллект. (12+)
20.10 Первая мировая война в цифрах. (12+)
21.05 Мифические существа. (12+)
22.00, 00.40 Ариберт Хайм: «Доктор Смерть» из Маутхаузена. (16+)
22.55 Невидимые города Италии. (12+)
23.50 Первая мировая война в цифрах. (12+)
01.35 Запретная история. (12+)
02.25 Музейные тайны. (12+)
03.10 Заговор. (12+)
04.00 Невероятные изобретения. (6+)
04.30 Невероятные изобретения. (12+)
05.00 Тайны египетских пирамид. (12+)

## NG

06.00 Научные глупости. (16+)
06.20 Чудеса инженерии. (16+)
07.10, 08.00 Дикий тунец: Север против юга. (16+)
08.55 Авто-SOS. (16+)
09.45 Враждебная планета. (16+)
10.40, 11.35 Авто-SOS. (16+)
12.25 Опасные путешествия. (16+)
13.20 Осушить океан: глубокое погружение. (16+)
14.10 Паранормальное: Экстрасенсорные способности. (16+) Могут ли на самом деле экстрасенсы помогать в расследованиях полиции? Скептикам требуются какие-то подтверждения существования такой способности.
15.00 Чудеса инженерии. (16+)
15.55 Расследования авиакатастроф. (16+)
16.45 Враждебная планета. (16+)
17.40, 18.35 Авто-SOS. (16+)
19.25 Паранормальное. (16+)
20.15 Инстинкт выживания, лучшее. (16+)
21.10 Авто-SOS. (16+)
22.00, 01.30, 04.40 Дикий тунец. (16+)
22.55 Враждебная планета. (16+)
23.45 Последние тайны Третьего рейха. (16+)
00.40 Злоключения за границей. (16+)
02.15 Служба безопасности аэропорта: Перу. (16+)
03.00 Расследования авиакатастроф. (16+)
03.50 Авто-SOS. (16+)
05.35 Безумные изобретатели. (16+)

**В ПРОГРАММЕ ВОЗМОЖНЫ ИЗМЕНЕНИЯ ПО НЕЗАВИСЯЩИМ ОТ РЕДАКЦИИ ПРИЧИНАМ.**

сериалы
фильмы

(0+) рекомендуется детям любого возраста. (6+) не рекомендуется детям до 6 лет. (12+) не рекомендуется детям до 12 лет. (16+) не рекомендуется лицам моложе 16 лет. (18+) не рекомендуется лицам моложе 18 лет.

Телепрограмма предоставлена компанией ЗАО «Сервис-ТВ». Знаком возрастного ограничения не отмечены телепередачи, транслируемые в эфире без предварительной записи или являющиеся информационной продукцией, имеющей значительную историческую, художественную или иную культурную ценность для общества, или предназначенные для детей, не достигших возраста 6 лет

## РОССИЯ К Культура

06.30 07.00 07.30 10.00 15.00 19.30 23.30 Новости культуры
06.35 «Пешком...»
07.05 20.05 «Правила жизни»
07.35 «Легенды мирового кино»
08.00 «СИТА И РАМА»
08.50 22.15 Цвет времени
09.00 22.25 «УБИЙСТВА ПО АЛФАВИТУ»
10.15 «Наблюдатель»
11.10 01.15 XX век
12.00 «Первые в мире»
12.15 18.40 00.30 «Что делать?»
13.00 Искусственный отбор
13.45 20.45 «Переменчивая планета Земля»
14.30 «А.С. Пушкин. «Борис Годунов»
15.10 Библейский сюжет
15.40 «Сати. Нескучная классика...»
16.25 «РОЖДЕННАЯ РЕВОЛЮЦИЕЙ». (0+) СССР, 1977 г. Детектив.
17.45 Симфонические оркестры мира. Василий Петренко и Оркестр филармонии Осло
19.45 «Главная роль»
20.30 «Спокойной ночи, малыши!»
21.35 «Абсолютный слух»
23.50 «Необычайные похождения Диего Диеговича в стране большевиков. Диего Ривера. Русский след»
02.05 «Георгий Гамов. Физик от Бога»

## ТВЦ

06.00 «Настроение»
08.10 «Доктор И...» (16+)
08.45 «ВЕРСИЯ ПОЛКОВНИКА ЗОРИНА». (0+)

10.30 «Римма и Леонид Марковы. На весах судьбы». (12+)
11.30 События
11.50 «ДЕТЕКТИВНОЕ АГЕНСТВО «ЛУННЫЙ СВЕТ». (16+)
13.40 Мой герой. (12+)
14.30 События
14.50 Город новостей
15.05 «ДОКТОР БЛЕЙК». (12+)
17.05 «Естественный отбор». (12+)
17.50 «НЫРЯЛЬЩИЦА ЗА ЖЕМЧУГОМ». (12+)
19.40 События
20.00 Петровка, 38. (16+)
20.20 «Право голоса». (16+)
22.00 События
22.30 Линия защиты. (16+)
23.05 «Приговор». (16+)
00.00 События. 25-й час
00.35 «Дикие деньги». (16+)
01.25 «Кровь на снегу». (12+)
02.15 «ДОКТОР БЛЕЙК». (12+)
04.00 «ДЕТЕКТИВНОЕ АГЕНСТВО «ЛУННЫЙ СВЕТ». (16+)
05.30 «Осторожно, мошенники!» (16+)

## ТВ-3

06.00 «Мультфильмы». (0+)
09.20 «Слепая». (16+)
11.00 «Гадалка». (16+)
12.00 «Не ври мне». (12+)
15.00 «Мистические истории». (16+)
16.00 «Гадалка». (16+)
17.00 «Очевидцы». (16+)
17.35 «Слепая». (16+)
18.40 «КОСТИ». (12+) В овраге обнаружены останки, выделяющие пену из неизвестной субстанции. Исследуя тело, команда понимает, что у них есть лишь 24 часа, прежде чем кости полностью растворятся...
21.15 «ГРИММ». (16+) Монро, Хэнк, Розали и Джульетта пытаются найти Ника и сделать все возможное, чтобы вылечить его, пока он не причинил никому вреда. Но позже выясняется, что при драке в баре был убит человек...
23.00 «ЗАПРЕЩЕННЫЙ ПРИЕМ». (12+)

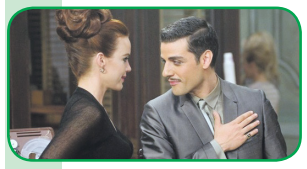

01.15 «Машина времени». (16+)
02.15 «Человек-невидимка». (12+)
05.45 «Мультфильмы». (0+)

## ДОМАШНИЙ

06.30 «6 кадров». (16+)
06.50 «Удачная покупка». (16+)
07.00 «Понять. Простить». (16+)
07.30 «6 кадров». (16+)
07.50 «По делам несовершеннолетних». (16+)
08.50 «Давай разведёмся!» (16+)
09.50 «Тест на отцовство». (16+)
10.55 «Реальная мистика». (16+)
12.45 «Понять. Простить». (16+)
13.50 «РЕБЁНОК НА МИЛЛИОН». (16+)
18.00 «6 кадров». (16+)
19.00 «ПОХИЩЕНИЕ ЕВЫ». (16+)

22.50 «ЖЕНСКИЙ ДОКТОР-3». (16+)
23.55 «6 кадров». (16+)
00.30 «Муж напрокат». (16+)
02.25 «Понять. Простить». (16+)
02.55 «Реальная мистика». (16+)
04.20 «Тест на отцовство». (16+)
05.10 «По делам несовершеннолетних». (16+)
06.00 «Домашняя кухня». (16+)

## 5-Й КАНАЛ

05.00 «Известия»
05.25 «НОВАЯ ЖИЗНЬ СЫЩИКА ГУРОВА». (16+)
08.35 09.25 «БЫВШИХ НЕ БЫВАЕТ». (16+) Россия, 2014 г. Боевик.
09.00 13.00 «Известия»
13.25 «НОВАЯ ЖИЗНЬ СЫЩИКА ГУРОВА». (16+)
15.00 «НОВАЯ ЖИЗНЬ СЫЩИКА ГУРОВА. ПРОДОЛЖЕНИЕ». (16+)
18.30 «Известия»
19.00 «СЛЕД». (16+)
00.00 «Известия. Итоговый выпуск»
00.25 «СЛЕД». (16+)
01.10 «ДЕТЕКТИВЫ». (16+)
03.10 «Известия»
03.20 «ДЕТЕКТИВЫ». (16+)

## ЗВЕЗДА

06.00 Сегодня утром
08.00 13.00 18.00 21.15 Новости дня
08.20 10.05 «НА УГЛУ, У ПАТРИАРШИХ...» (16+)
10.00 14.00 Военные новости
13.25 14.05 «НА УГЛУ, У ПАТРИАРШИХ-2». (16+)
18.30 «Специальный репортаж». (12+)
18.50 «Отечественные гранатометы». (0+)
19.40 «Последний день»
20.25 «Секретная папка»
21.25 «Открытый эфир»
23.00 «Между тем». (12+)
23.30 «ЩИТ ОТЕЧЕСТВА». (16+)
01.10 «ЗИМОРОДОК». (6+)

## ГУБЕРНИЯ ВОРОНЕЖ

05.00 07.30 09.30 «Утро вместе». (12+)
07.00 09.00 12.00 14.00 16.00 19.30 21.30 02.30 «Губернские новости». (12+)
11.00 «Кремль 9». Загадка убийства Кирова. (16+)
12.15 14.30 18.00 «Арт-проспект». (12+)
12.30 «Старец Спиридон. Приходите ко мне, когда зацветут вишни». (12+)
13.00 03.45 «Открытая наука». (12+)
13.30 18.15 «Футбол губернии». (12+)
14.45 «Такие разные». (12+)
15.15 04.15 «Мастер-класс». (12+)
16.30 «ТАКСИ». (0+)
17.00 «Заметные люди». (12+)
17.45 «Собрание сочинений». (12+)
18.45 20.45 00.15 «Агентство хороших новостей. Мир». (12+)
19.00 21.00 02.00 «Итоги». (12+)
19.15 21.15 02.15 «Соль земли». (12+)
20.00 22.00 03.00 «Легенды спорта». (12+)
20.15 22.15 03.15 «Формула здоровья». (12+)
22.45 «ДИРИЖЕР». (16+)
00.30 «Кремль 9» Загадка убийства Кирова. (16+)
01.30 «Хранитель леса». (12+)

# СПОРТ

## МАТЧ! ТВ

06.00 «Вся правда про...» (12+)
06.30 «Капитаны». (12+)
07.00 08.55 11.10 13.25 16.00 18.25 Новости
07.05 18.30 23.40 Все на Матч!
09.00 11.15 Хоккей. Чемпионат мира. (0+)
13.30 Реальный спорт. Волейбол
14.00 16.05 Футбол. Олимп - Кубок России по футболу сезона 2018-2019. 1/2 финала. (0+)
18.05 Спецрепортаж. (12+)
18.55 Футбол. Олимп - Кубок России по футболу сезона 2018-2019. 1/2 финала
20.55 Все на хоккей!
21.05 Хоккей. Россия - Италия. Чемпионат мира
00.10 Футбол. Олимп - Кубок России по футболу сезона 2018-2019. 1/2 финала. (0+)
02.10 Водное поло. Лига чемпионов. (0+)
03.20 Тхэквондо. Чемпионат мира. (16+)

## EUROSPORT 1

00.10 Тележурнал Watts. (0+)
00.30 Автогонки. Blancpain Endurance Cup. Обзор. (0+)
01.30 Автогонки. Blancpain GT World Challenge. Обзор. (0+)
02.00 Автогонки. WTCR. Словакия. Обзор. (0+)
02.30 Велоспорт. «Джиро д'Италия». 4-й этап. (0+)
04.00 Велоспорт. «Тур Калифорнии». 3-й этап. (0+)
05.00, 07.30, 09.30, 13.00 Велоспорт. «Джиро д'Италия». 4-й этап. (0+)
06.00, 08.30, 12.00, 23.00 Велоспорт. «Тур Калифорнии». 3-й этап. (0+)
11.00 Автогонки. Формула Е. Монако. Обзор. (0+)
14.45 Велоспорт. «Джиро д'Италия». 5-й этап. Прямая трансляция. (0+)
18.00 Велоспорт. «Джиро»-экстра. Прямая трансляция. (0+)
18.30, 20.00 Теннис. АТР. «Мастерс». Рим. 4-й день. Прямая трансляция. (0+)
22.00 Теннис. АТР. «Мастерс». Рим. 4-й день. (0+)

# МУЗЫКА

## МУЗ-ТВ

05.00 Сделано в 00-х. (16+)
06.05, 08.45, 13.40, 18.00 PRO-новости. (16+) Мы знаем о звёздах всё!
06.15, 11.35, 16.10 10 самых горячих клипов дня. (16+)
07.00 Каждое утро. (16+)
09.00 Тор чарт. (16+)
10.00 Победитель «Битвы номинантов». (16+)
10.30 Check-IN на МУЗ-ТВ. (16+)
12.25 10 самых. (16+)
13.00 Русские хиты. (16+)
14.00 Золотая дюжина. (16+)
15.00 Битва номинантов. (16+)
17.00 Отпуск без путевки. Уикенд в Бельгии. (12+)
18.15 #ЯНАМУЗТВ. (16+)
19.00 R'n'B чарт. (16+)
20.00 Сольное шоу Ольги Бузовой. (16+)
22.00 Ждите ответа. (16+)
23.10 Караокинг. (16+)
00.05 Наше. (16+)
01.05 Неспиннер. (16+)
04.00 Двойной удар. (16+)

# КИНО И СЕРИАЛЫ

## TV1000

06.10 «АГЕНТ ДЖОННИ ИНГЛИШ: ПЕРЕЗАГРУЗКА». (12+)
08.30 «ТРИСТАН И ИЗОЛЬДА». (12+)
11.10 «ПИАНИСТ». (16+)
14.05 «МАМА». (16+)
16.10 «Приключения Тинтина: Тайна Единорога». Мультфильм. (12+)
18.10 «АГЕНТ ДЖОННИ ИНГЛИШ: ПЕРЕЗАГРУЗКА». (12+)
20.10 «ПРЕВОСХОДСТВО БОРНА». (12+) США, Германия, 2004 г.
22.15 «ПТИЧКА НА ПРОВОДЕ». (16+) США, 1990 г.
00.20 «ШОПО-КОП». (12+)
02.05 «ПОБЕГ ИЗ ШОУШЕНКА». (16+)
04.30 «СЕМЕЙНОЕ ОГРАБЛЕНИЕ». (16+)

## TV1000 РУССКОЕ КИНО

06.20 «БОЙ С ТЕНЬЮ-2: РЕВАНШ». (16+)
09.05 «ТОЛЬКО НЕ ОНИ». (16+)
11.00 «ИРОНИЯ ЛЮБВИ». (16+)
12.45 «ПАРАГРАФ 78: ФИЛЬМ ПЕРВЫЙ». (16+)
14.35 «ЭЛАСТИКО». (16+)
16.20 «РАЗРЕШИТЕ ТЕБЯ ПОЦЕЛОВАТЬ… СНОВА». (16+)
18.30 «ГУЛЯЙ, ВАСЯ!» (16+)
20.20 «ЗЕМЛЕТРЯСЕНИЕ». (12+) Армения, Россия, 2016 г.
22.20 «В ДВИЖЕНИИ». (16+) Россия, 2002 г.
00.20 «ИЗМЕНА». (16+)
02.45 «СЧАСТЬЯ! ЗДОРОВЬЯ!» (16+)
04.20 «РАЗРЕШИТЕ ТЕБЯ ПОЦЕЛОВАТЬ… СНОВА». (16+)

## ДОМ КИНО

04.50 «УКРОЩЕНИЕ СТРОПТИВОЙ». (12+)
06.25 «ОДИНОКАЯ ЖЕНЩИНА ЖЕЛАЕТ ПОЗНАКОМИТЬСЯ». (12+)
08.00 «СВАТЫ». (16+)
12.00 «ЗА ВИТРИНОЙ УНИВЕРМАГА». (12+)
13.45 «СТРЯПУХА». (6+)
15.00 «ПРИНЦЕССА НА БОБАХ». (12+) Россия, 2007 г.
17.10 «НЕ МОЖЕТ БЫТЬ!» (12+) СССР, 1975 г. В ролях: Нина Гребешкова, Вячеслав Невинный, Михаил Светин, Светлана Крючкова, Евгений Жариков
19.00 «СВАТЫ». (16+)
22.50 «УБОЙНАЯ СИЛА». (16+)
02.45 «ВИД НА ЖИТЕЛЬСТВО». (12+)

## РУССКИЙ ИЛЛЮЗИОН

00.35, 01.20, 02.05 «И БЫЛА ВОЙНА». (16+)
02.50 «СОБИБОР». (12+)
04.45 «ЕХАЛИ ДВА ШОФЁРА». (12+)
06.05 «ЩЕНОК». (16+)
06.55 «МЕЧЕНОСЕЦ». (16+)
08.50 «СЕСТРЫ». (16+)
10.20, 11.15 «ВРЕМЕННО НЕДОСТУПЕН». (16+)
12.10 «МИННЕСОТА». (16+)
13.50 «ОВСЯНКИ». (16+)
15.10 «КАМЕННАЯ БАШКА». (16+)
16.50 «ОХОТНИК». (16+)
19.00, 19.50 «ВРЕМЕННО НЕДОСТУПЕН». (16+)
20.50 «ДВА В ОДНОМ». (16+) Комедия, драма, Украина, Россия, 2007 г.
23.05 «УБИЙСТВО ДЕПУТАТА». (16+) Приключения, фантастика, Россия, 2006 г.

## КИНОКОМЕДИЯ

00.35 «ТАКСИ-2». (16+)
02.25 «ЛЮБОВЬ БЕЗ ПЕРЕСАДОК». (16+)
04.25 «ВДРЕБЕЗГИ». (16+)
06.15 «ЧЕЛОВЕК - ШВЕЙЦАРСКИЙ НОЖ». (18+)
08.05 «О ЧЁМ ГОВОРЯТ МУЖЧИНЫ». (16+)
10.00 «О ЧЁМ ЕЩЁ ГОВОРЯТ МУЖЧИНЫ». (16+)
11.55 «О ЧЁМ ГОВОРЯТ МУЖЧИНЫ. ПРОДОЛЖЕНИЕ». (16+)
13.50 «БОЛЬШАЯ СВАДЬБА». (16+)
15.30 «ДЕТОРОДНЫЕ». (16+)
17.20 «ПРИШЕЛЬЦЫ». (12+)
19.30 «(НЕ)ЖДАННЫЙ ПРИНЦ». (16+) Комедия, мелодрама, Франция, 2013 г.
21.05 «ШПИОН ПО СОСЕДСТВУ». (12+)
22.55 «ТАКСИ-3». (16+)

## SONY CHANNEL

06.00 Спросони. (12+)
06.25, 17.10 «БЕДНАЯ НАСТЯ». (12+)
07.10 «МЕСТЬ». (16+)
08.55, 09.40, 20.00, 20.45, 00.15, 01.00 «ОТЧАЯННЫЕ ДОМОХОЗЯЙКИ». (16+)
10.25, 21.30, 03.45 «НОВЫЙ АМСТЕРДАМ». (16+)
11.10, 18.00, 19.00 Правила моей кухни. (16+)
12.10, 12.55, 04.30, 05.15 Проект подиум. (16+)
13.40 «ОСЕНЬ В НЬЮ-ЙОРКЕ». (16+) США, 2000 г.
15.20, 16.15 «ГРАНИЦА. ТАЕЖНЫЙ РОМАН». (16+)
22.15, 02.45 «ЧУЖЕСТРАНКА». (16+)
23.15, 23.45, 01.45, 02.15 «СЕКС В БОЛЬШОМ ГОРОДЕ». (18+)

## ФЕНИКС+ КИНО

08.00, 09.00, 16.00, 17.00, 00.00, 01.00 «ТАТЬЯНИН ДЕНЬ». (12+)
10.00, 11.00, 18.00, 19.00, 02.00, 03.00 «ЖАРКИЙ ЛЕД». (16+)
12.00, 13.00 «ДЕРЕВЕНСКАЯ КОМЕДИЯ». (16+)
14.00, 15.00 «Я - ТЕЛОХРАНИТЕЛЬ. СТАРЫЕ СЧЕТЫ». (16+)
20.00, 21.00 «ЖИЗНЬ, КОТОРОЙ НЕ БЫЛО». (16+)
22.00, 23.00 «НАВИГАТОР». (16+)
04.00, 05.00 «ЯЛТА 45». (16+)
06.00, 07.00 «ДЕНЬ ГНЕВА». (16+)

## FOX LIFE

06.00, 12.10, 12.55, 19.25, 20.15, 04.50 «КАСЛ». (16+)
06.45, 17.50, 18.40, 04.10 «ЛЮЦИФЕР». (16+)
07.35, 05.40 «ЖИЗНЬ В ДЕТАЛЯХ». (16+)
08.00, 08.50, 13.45, 14.30, 21.55, 01.10, 01.50 «АНАТОМИЯ СТРАСТИ». (16+)
09.35 Кулинарный поединок с Джейми Оливером. (12+)
10.30, 11.20, 02.35, 03.20 «НОМЕР 309». (16+) Сериал. Турция, 2016 г.
15.20, 16.05, 22.40, 23.25 «ЭТО МЫ». (16+) 1 сезон. Сериал. США, 2016 г. В ролях: Майло Вентимилья, Мэнди Мур, Стерлинг К. Браун, Крисси Мец, Джастин Хартли
16.55, 21.00, 00.15 «МУНЧ». (16+)

# ПРАВОСЛАВНЫЙ КАНАЛ

## СПАС

05.00 Святые Борис и Глеб. Цикл: День Ангела. (0+)
05.30 Пилигрим. (0+)
06.00 Завет. (0+)
07.00 Новый день. Новости на СПАСЕ. (0+)
08.00 До самой сути. С Еленой Жосул. (0+)
09.00, 09.30 Монастырская кухня. (0+)
10.00 Я тебя люблю. (0+)
11.00 Святые Борис и Глеб. Цикл: День Ангела. (0+)
11.30 Царская семья. Путь к святым. (0+)
11.55 Женская половина. (0+)
13.00 Прямая линия. Ответ священника. (0+)
14.30 Монастырская кухня. (0+)
15.00 Романовы. Цикл: Русские праведники. (0+)
15.30 Романовы. Царское дело. Последний император. Русский урок. (0+)
16.30 «ВАРИАНТ «ОМЕГА». 3 серия. (0+)
18.00 Завет. (0+)
19.00 Новый день. Новости на СПАСЕ. (0+)
20.00 Прямая линия. Ответ священника. (0+)
21.30 До самой сути. С Еленой Жосул. (0+)
22.30 «ВАРИАНТ «ОМЕГА». 4 серия. (0+)
00.10 День Патриарха. (0+)
00.25 Завет. (0+)
01.20 Царская семья. Путь к святым. (0+)
01.45 Новый день. Новости на СПАСЕ. (0+)
02.45 До самой сути. С Еленой Жосул. (0+)
03.40 Прямая линия. Ответ священника. (0+)

# Православный календарь

**15 мая**

**Седмица 3-я по Пасхе. Глас 2.**
**Перенесение мощей блгвв. князей Российских Бориса и Глеба, во Св. Крещении Романа и Давида.**

Свт. Афанасия Великого, архиеп. Александрийского. Мчч. Еспера и Зои и чад их Кириака и Феодула. Блгв. и равноап. царя Бориса, во Св. Крещении Михаила, принявшего Крещение со своим народом в IX веке (Болг.). Свт. Афанасия, патриарха Константинопольского, Лубенского и Харьковского чудотворца. Путивльской иконы Божией Матери.

**Постный день. Разрешается рыба.**

« Бог дает больше, чем мы просим. Мытарь просил – отпущение, а получил оправдание. Разбойник просил Господа помянуть его в Царствии, но первый наследовал рай».

Преп. Иоанн Лествичник

# Рыба моей мечты

**С развитием технологий развивается и рынок аквариумных рыбок. Появляется больше информации и больше возможностей завести у себя необычных, редких питомцев.**

Чаще всего содержание таких рыб требует навыков, но создать условия для них при желании может и новичок. Главное – четко знать, что от такой рыбки ожидать.

### ФЛАУЭР ХОРН

Эта рыбка – результат скрещивания. В природе такого вида не существует. Флауэр хорн очень драчлив и прожорлив, но красота требует жертв. И на голове у него нарост не из мозгов, там один жир. Одним словом, рыба-мачо. Красив и брутален.

### БЕФОРТИЯ

Еще одна необычная по форме рыба. Напоминает камбалу своей приплюснутостью. Очень интересно плавает. Если завести бефортию, придется имитировать в аквариуме течение, а на дно положить побольше камней и коряг, чтобы рыба могла к ним присасываться.

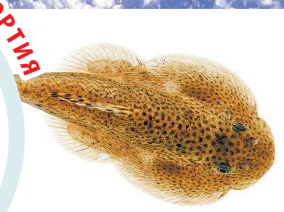

### РЫБА-СЛОН

Достаточно взглянуть на эту рыбку, чтобы понять, почему она так называется. В природе обитает в африканских реках. Длинный хоботок помогает рыбке находить пищу в илистом дне. Ориентируется в пространстве при помощи электричества. В неволе не размножается, поэтому таких рыбок привозят с исторической родины. Чаще встречаются слоны темных расцветок, но есть и нарядные ярко-желтые экземпляры. Любят довольно теплую воду, градусов 25-30. Если задумаете такого завести, помните, что поодиночке такие рыбки не живут. Им обязательно нужен партнер для счастливой и продолжительной жизни.

### АРОВАНА

Этой рыбе уже больше 200 млн лет. Родина ее – воды Амазонки. В Китае считается, что эти рыбы приносят в дом богатство и благополучие. Ничего удивительного, стоит арована очень дорого. Зато долго живет. Обладает интеллектом, позволяющим различать лица и узнавать хозяина. Питаются рыбки насекомыми, но не против отведать и птичек, зазевавшихся на веточках низко над водой. Соседей по аквариуму тоже, скорее всего, съест. Главное – чтобы корм был водоплавающий, со дна аквариума арована ничего достать не сможет.

### АПТЕРОНОТУС БЕЛОКАЙМОВЫЙ

В народе эту рыбку называют «черный нож». Необычный вид ей придает длинный плавник на брюшке, идущий от головы до хвоста. Благодаря этому плавнику рыба может плавать не только вперед и назад, но и во все остальные стороны. Умеет создавать слабые электрические разряды, благодаря которым ориентируется в пространстве и защищается. Хищник, мелких рыбешек к нему лучше не подсаживать.

### ГИПАНЦИСТРУС ЗЕБРА L046

Очень красивый сомик. Тоже житель Амазонки. В одно время стал настолько популярен, что почти исчез как вид. Теперь вывозить его с родины строго запрещено законом. Но в продаже эту милую безобидную рыбку можно встретить, аквариумисты научились разводить их. Самые крупные представители вырастают до 60 см. Как и все сомы, помогают очищать стенки водоема.

### ПУЗЫРЕГЛАЗ

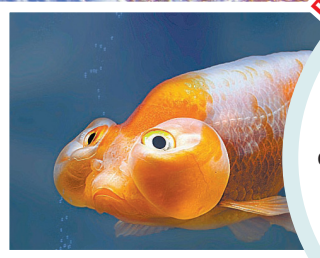

Это разновидность золотой рыбки, выведенная специально для аквариумов. В природе такие не встречаются. В уходе эти рыбки практически не отличаются от золотых рыбок. Приобретать форму пузырей глаза у этих рыбок начинают на третьем месяце жизни. За эту необычную особенность рыбок и называют «водяные глазки».

### ТЕТРАДОН КАРЛИКОВЫЙ

Очень смешная рыбка-коробочка. При опасности способна раздуваться до размера мяча. Родственница легендарной рыбы фугу, поэтому тоже довольно ядовита. Нрав небезобидный: мелких соседей проглотит, не жуя, а крупным пообгрызает плавники. У тетрадонов постоянно растут зубы, поэтому рекомендуется кормить их твердым кормом (улитками, креветками), чтобы зубы эти стачивались.

### ПРЕСНОВОДНАЯ РЫБА-БАБОЧКА

Еще одна древняя жительница африканских вод. Пережила динозавров, возможно, и нас переживет. Рыба-бабочка – обладатель плавников необычной формы. Они помогают ей охотиться на жуков и мух, пролетающих над водой. В погоне за пропитанием способна даже выпрыгивать из воды. Еще одна положительная особенность рыбки – она ведет активный дневной образ жизни. Поэтому полюбоваться ей можно будет практически всегда.

**Аквариум – моя слабость. Я могу часами наблюдать за экзотическими рыбками.**
**– А что на это говорит твоя жена?**
**– Это не её забота, чем я занимаюсь на работе.**

Авторы фото: Andrey_Popov, Tom Wang, dijle/Shutterstock.com

А ВЫ ЗНАЕТЕ, ЧТО...

## Вороны помогут убирать улицы

**Несмотря на ограничение разрешенных мест для курения, на улицах больших городов всё ещё валяется довольно много окурков. Группа учёных из Голландии придумала способ, как использовать птиц для очистки улиц от мусора.**

Известно, что у воронов уникальный интеллект. Они способны создавать орудия для добычи пищи, обладают развитой памятью и легко устанавливают причинно-следственную связь между событиями. В природе сравниться с вороном по сообразительности могут только некоторые виды приматов.

Известно, что вороны любят подбирать всевозможные блестящие предметы и прятать их в укромных уголках.

Исследователи придумали, как заинтересовать воронов собирать окурки. Для этого разработали специальные приемочные аппараты. В них птицы будут приносить мусор, внутри будет установлено устройство, анализирующее, что за предмет попал в контейнер. Если это окурок, то птице будет выдаваться специальное лакомство.

Пилотная группа воронов уже работает на улицах. Но пока эта находка еще не получила официального статуса. Защитники животных проводят исследования, не повредит ли это занятие здоровью птиц.

### Это интересно

## Подводный друг смотрителя

25 лет назад Хироюки Аракава был назначен смотрителем за древним синтоистским храмом. В настоящее время святилище находится под водой. Посмотреть на него часто приплывают дайверы из разных стран. В обязанности смотрителя входит обеспечение безопасности, соблюдение правил посещения, уборка мусора и наблюдение за подводными обитателями.

С одним из местных обитателей – рыбой по имени Йорико – у Хироюки завязалась настоящая дружба. Смотритель рассказывает, что при первом знакомстве рыба просто кружила вокруг него, опасаясь приближаться. Но однажды господин Аракава заметил на боку своего приятеля большую рану. Тогда он стал приносить с собой корм для рыбы. Йорико – так назвал Хироюки своего нового друга – доверился человеку. Теперь всегда, когда смотритель храма появляется под водой, он приплывает и касается головы Хироюки своим большим лбом, ведь Йорико – представитель овцеголовых губанов. Хироюки уверен, что рыба узнает его лицо, потому что подплывает только к нему, даже когда рядом есть другие дайверы.

**Валерия ПАШЕЧКИНА**

# Готовим удобрение из отходов правильно

**Кажется, что в устройстве компостной ямы нет ничего сложного. Просто бери отходы и сваливай их в одну кучу, пусть гниют.**

Однако, чтобы получить настоящее качественное удобрение, придется приложить усилия. Но все они обернутся пользой для вашего огорода и выгодой для вашего кармана. А если правила не выполнять, то можно даже навредить растениям таким «удобрением».

## Определяем место

Как правило, компостные ямы располагают на каком-то свободном месте, где ничего не растет. И конечно, не на виду. И для этого есть ряд причин.

***ЗАПАХ.*** Лучше всего выбрать подветренную сторону. Компостный запах с ароматом цветов не сравнить.

***УДОБНЫЙ ПОДХОД.*** Вам придется регулярно заботиться о зреющем удобрении, да и пользоваться им тоже должно быть удобно. Поэтому рассчитайте заранее место так, чтобы к куче удобно было подходить.

***РОВНАЯ ПОВЕРХНОСТЬ.*** Лучше всего располагать компостную яму на ровной поверхности. Так вы избежите застоя воды, которая будет мешать притоку кислорода, а значит, процесс созревания удлинится.

***ПОДАЛЬШЕ ОТ ПИТЬЕВОЙ ВОДЫ.*** До ближайшего источника питьевой воды должно быть не меньше 25 метров.

***ТЕНЬ В ПОМОЩЬ.*** В тени лучше поддерживать необходимую для процесса влажность. Только помните, что плодовые и хвойные деревья рядом с компостной ямой не сажают. Они могут погибнуть. А вот ольха и береза отлично растут рядом с подобными сооружениями.

### НА ЗАМЕТКУ

**«Рецепт» правильного компоста**

Чтобы компост созрел, надо о нем позаботиться. Сухой компост не гниет, его нужно периодически увлажнять. Чтобы кислород поступал ко всем слоям содержимого кучи, ее необходимо иногда протыкать вилами. Для улучшения аэрации, повышения рыхлости массы и ускорения гниения компост надо перемешивать.

## Что можно и что нельзя складывать в компост

Не все отходы подходят для компостирования. Вы хотите получить натуральную подкормку для растений? Вот и составляйте меню правильно.

**МОЖНО:**
- опавшая листва,
- тонкие ветки,
- стружка и опилки,
- шерстяные и хлопковые старые вещи,
- одноразовые фильтры,
- кора,
- картон и бумага,
- зола,
- злаки,
- цветы,
- скошенная трава,
- спитой чай и кофе,
- яичная скорлупа,
- сгнившие доски.

**НЕЛЬЗЯ:**
- отходы домашних животных;
- вьюн и пырей (особенно со свежими корнями);
- кости;
- ботва растений, пораженных болезнями;
- сорняки с семенами;
- жиры, мясо и молочные продукты;
- свежие и вареные яйца;
- картофельная и томатная ботва.

## Ускорить процесс помогут:

- перепревший конский навоз;
- ромашка, одуванчики, тысячелистник;
- специальные препараты: «Байкал ЭМ-1», «Компостин» и др.;
- сухой птичий помет;
- доломитовая мука.

### Совет бывалого дачника

**Большое количество скошенной травы разлагается очень долго. Чтобы ускорить процесс, пересыпайте небольшие слои травы землей.**

**Компост помогает увеличить урожай и утилизировать часть отходов на даче. Стоит приложить усилия, чтобы всегда иметь его под рукой.**

## Выбираем конструкцию

Существует несколько вариантов компостных ям или куч. Можно выбрать согласно своим возможностям и целям.

Не имеет смысла делать слишком маленькую кучку. Поскольку для созревания важна температура, она не сможет прогреваться до нужного состояния. Считается, что размер сооружения должен быть не меньше, чем 1,5 на 2 метра. Можно больше, если площадь позволяет.

На созревание удобрения требуется от года до трех лет. Поэтому удобно иметь двух- или трехкамерную емкость для созревания компоста. В одной камере уже готовый компост, во второй – готовится, в третьей – закладывается свежий.

**ОБЫЧНАЯ ЯМА**

Самая простая и абсолютно бесплатная емкость. Вырывается в земле на глубину не больше полуметра. Закладывается содержимое и закрывается сверху полиэтиленом. Но эта конструкция не очень удобна. Есть трудности с добавлением новых компонентов и перемешиванием.

**КОРОБ**

Изготовить компостный короб можно из чего угодно. Из старых щитов, досок, выложить из кирпичей, сварить из труб, из металлических листов или профнастила. Не забудьте только, что у кислорода обязательно должен быть доступ к компосту. Внизу у одной из стенок оставляют щель примерно 30-50 см высотой. Через нее будет «сбегать» уже готовый компост. Крышка должна легко сниматься. На дно не кладите полиэтилен, шифер и другие материалы, которые затруднят доступ к содержимому для червей.

***! Если у вас конструкция абсолютно закрытая, то вам придется подсаживать червей в компост. Без них не обойтись.***

**ГОТОВЫЙ ПЛАСТИКОВЫЙ КОНТЕЙНЕР**

Можно не мучиться и купить готовый компостер. Это удобно. Главное, убедитесь, что в нем есть вентиляционные отверстия.

**Валерия ПАШЕЧКИНА**

**Операторы сотовой связи предлагают новый тариф – «Деревенский»! Стоимость подключения – телега навоза, абонентская плата – 5 яиц в месяц.**

Авторы фото: Lorelyn Medina/Shutterstock.com

ЭТО ИНТЕРЕСНО

# Огород за полярным кругом

**Мы часто сетуем на погоду: то слишком жарко, то слишком холодно. Всегда найдётся что-то, что мешает нам вырастить потрясающий урожай. Но всё познаётся в сравнении. Если уж за полярным кругом растут овощи, значит, их можно выращивать в любых условиях.**

Американец Бенджамин Видмар смог создать на Шпицбергене абсолютно автономную замкнутую ферму. Конечно, в условиях вечной мерзлоты растения выжить могут только в теплице. Для острова подошло сооружение купольного типа.

Сначала Бенджамин пытался выращивать овощи на гидропонике, но постепенно значительно упростил процесс, произведя собственный компост на основе местной почвы и отходов из ресторанов, куда фермер поставляет свою продукцию. Пришлось завезти червей. Самые неприхотливые беспозвоночные – красные калифорнийские – отлично прижились за полярным кругом.

Со временем для отапливания теплиц Бенджамин планирует заняться производством биогаза. Его тоже получают, утилизируя отходы.

Труды заполярного фермера радуют всех проживающих по соседству. Но он не первый, кто смог вырастить огород в столь неподходящих условиях.

В советские годы в русских поселках Баренцбург и Пирамида тоже были свои собственные теплицы. Они снабжали свежими овощами работников угольных шахт и служили оазисом для местной ребятни. В теплице детям разрешали бегать босиком и есть овощи прямо «с куста». Советские теплицы удивляли всех и служили предметом гордости для персонала.

**КСТАТИ**

Бенджамин Видмар выращивает перец, помидоры, лук, горох, кориандр, салат и не только.

## ПЕРВЫЙ

05.00 Телеканал «Доброе утро»
09.00 Новости
09.25 «Сегодня 16 мая. День начинается». (6+)
09.55 «Модный приговор». (6+)
10.55 «Жить здорово!» (16+)
12.00 Новости с субтитрами
12.15 Время покажет. (16+)
15.00 Новости с субтитрами
15.15 «Давай поженимся!» (16+)
16.00 «Мужское / Женское». (16+)
17.00 Время покажет. (16+)
18.00 Вечерние новости с субтитрами
18.25 Время покажет. (16+)
18.50 На самом деле. (16+)
19.50 «Пусть говорят». (16+)
21.00 Время
21.30 «МАМА ЛОРА». (16+)
23.30 «Большая игра». (12+)
00.30 «Вечерний Ургант». (16+)
01.00 «АГЕНТ НАЦИОНАЛЬНОЙ БЕЗОПАСНОСТИ». (16+)

03.00 Новости
03.05 «Мужское / Женское». (16+)
03.50 «Давай поженимся!» (16+)
04.30 «Контрольная закупка». (6+)

## РОССИЯ

05.00 Утро России
09.00 Вести
09.25 Утро России
09.55 «О самом главном». (12+)
11.00 Вести
11.25 Вести. Местное время
11.45 «Судьба человека с Борисом Корчевниковым». (12+)
12.50 «60 минут». (12+)
14.00 Вести
14.25 Вести. Местное время
14.45 «Кто против?» (12+)
17.00 Вести. Местное время
17.25 «Андрей Малахов. Прямой эфир». (16+)
18.50 «60 минут». (12+)
20.00 Вести
20.35 Вести. Местное время
20.50 «ПОСЛЕДНЯЯ НЕДЕЛЯ». (12+)
Люба признается, что не уничтожила искусственное сердце, а только спрятала его. Она готова стать женой Смирнова, но чувства к бывшему мужу не угасли. И это взаимно.
22.00 Евровидение-2019. Международный конкурс исполнителей. 2-й полуфинал. Прямая трансляция из Тель-Авива
00.00 «Вечер с Владимиром Соловьёвым». (12+)
02.00 «МОРОЗОВА». (12+)
03.05 «Судьба человека с Борисом Корчевниковым». (12+)

## НТВ

05.10 «ПАСЕЧНИК». (16+)
06.00 «Утро. Самое лучшее». (16+)
08.10 «Мальцева»
09.00 «МУХТАР. НОВЫЙ СЛЕД». (16+)
10.00 Сегодня
10.20 «МОРСКИЕ ДЬЯВОЛЫ. СМЕРЧ. СУДЬБЫ». (16+)
13.00 Сегодня
13.25 Обзор. Чрезвычайное происшествие
14.00 «Место встречи»
16.00 Сегодня
16.25 «Место встречи»
17.10 «ДНК». (16+)
18.10 «Основано на реальных событиях». (16+)
19.00 Сегодня
19.40 «ПОБЕДИТЕЛИ». (16+)
Влюблённая в Роскевича проститутка, наслушавшись предсказаний гадалки по имени Слепая Марфа об ожидающем их с Виктором вечном блаженстве на том свете, стреляет в Роскевича и в себя.
21.45 «КОНСУЛЬТАНТ». (16+)
Убита Марыся. Почерк похож на прежние убийства, но есть отличие - с убитой сняты сережки, а раньше маньяк не грабил своих жертв...
00.00 Сегодня
00.10 «Захар Прилепин. Уроки русского». (12+)
00.50 «Место встречи». (16+)
02.40 «ПАСЕЧНИК». (16+)

## СТС

06.00 Ералаш. (0+)
06.40 «Да здравствует король Джулиан!» (6+)
07.30 «Три кота». (0+)
07.45 «Приключения Вуди и его друзей». (0+)
08.30 «Том и Джерри». (0+)
09.00 «Уральские пельмени». (16+)
10.05 «ПРОГУЛКА». (12+)
США, 2015 г. Триллер. Джозеф Гордон-Левитт, Бен Кингсли.
Пройтись по канату, натянутому на уровне 110-го этажа, - шалость или настоящий подвиг?
12.35 «ЖЕЛЕЗНЫЙ ЧЕЛОВЕК-3». (12+)
15.05 «ОТЕЛЬ «ЭЛЕОН». (16+)
20.00 «СЕНЯ-ФЕДЯ». (16+)
21.00 «ХЭНКОК». (16+)
США, 2008 г. Фантастический боевик. Уилл Смит, Шарлиз Терон.
Обладание сверхспособностями предполагает ответственность, все знают это - кроме Хэнкока. За любую задачу Хэнкок берётся с душой.
22.50 «ДЖЕК РАЙАН. ТЕОРИЯ ХАОСА». (12+)
00.50 «ЖЕЛЕЗНАЯ ХВАТКА». (16+)
02.45 «СРОЧНО ВЫЙДУ ЗАМУЖ». (16+)
04.25 «ХРОНИКИ ШАННАРЫ». (16+)
05.05 «Мистер и миссис Z». (12+)
05.30 «6 кадров». (16+)

## ТНТ ГУБЕРНИЯ

07.00 «ТНТ. Best». (16+)
09.00 «Дом-2. Lite». (16+)
10.15 «Дом-2. Остров любви». (16+)
11.30 «Бородина против Бузовой». (16+)
12.30 «Дом-2. Спаси свою любовь». (16+)
13.30 «САШАТАНЯ». (16+)
15.00 «УНИВЕР: НОВАЯ ОБЩАГА». (16+)
17.00 «ИНТЕРНЫ». (16+)
20.00 «УНИВЕР». (16+)
21.00 «Шоу «Студия «Союз». (16+)
В эфире ТНТ единственное в своем роде комедийно-музыкальное шоу - «Студия СОЮЗ». В рамках программы звезды российского шоу-бизнеса меряются музыкальностью, чтобы сделать тебе очень смешно! Для этого они погружаются в мир изощренной русской эстрады, и только юмор и самоирония помогут им выстоять в этой схватке.
22.00 «Импровизация». (16+)
23.00 «Дом-2. Город любви». (16+)
00.00 «Дом-2. После заката». (16+)
01.00 «STAND UP». (16+)
02.50 «THT-Club». (16+)
02.55 «Открытый микрофон». (16+)
05.15 «ТНТ. Best». (16+)

## РЕН

05.00 04.40 «Территория заблуждений» с Игорем Прокопенко. (16+)
06.00 09.00 15.00 «Документальный проект». (16+)
07.00 «С бодрым утром!» (16+)
08.30 12.30 16.30 19.30 23.00 «Новости». (16+)
12.00 16.00 19.00 «Информационная программа 112». (16+)
13.00 23.25 «Загадки человечества с Олегом Шишкиным». (16+)
14.00 «Невероятно интересные истории». (16+)
17.00 03.00 «Тайны Чапман». (16+)
18.00 02.15 «Самые шокирующие гипотезы». (16+)
20.00 «ПАДЕНИЕ ЛОНДОНА». (16+)

Великобритания - США, 2016 г. Боевик. Джерард Батлер, Аарон Экхарт, Морган Фриман, Алон Абутбул.
Премьер-министр Великобритании погибает при загадочных обстоятельствах.
22.00 «Смотреть всем!» (16+)
00.30 «РАЗБОРКИ В СТИЛЕ КУНГ-ФУ». (16+)

# ИНФОРМАЦИОННО-РАЗВЛЕКАТЕЛЬНЫЕ

## ПЯТНИЦА

05.00 04.00 Барышня-крестьянка. (16+)
07.00 Школа доктора Комаровского. (12+)
07.30 Утро Пятницы. (16+)
09.30 Мир наизнанку. Бразилия. (16+)
22.00 Теперь я босс. (16+)
Реалити-шоу про бизнес по обмену! Суперуспешный бизнесмен и начинающий предприниматель на три дня меняются местами. Один берет в руки управление процветающим делом...
23.00 Аферисты в сетях. (16+)
01.00 Пятница News. (16+)
01.30 «ЗАЧАРОВАННЫЕ». (16+)

## Ю

05.00 «Обмен жёнами». (16+)
07.00 «В теме». (16+)
07.25 «ТРОПИКАНКА». (12+)
08.25 «КЛОН». (16+)
10.20 «Беременна в 16». (16+)
12.05 «Мастершеф». (16+)
15.20 «Моя свекровь - монстр». (16+)
17.30 «Одинокий папа мечтает познакомиться». (16+)
По правилам реалити, знакомство будущей пары начнется в интернете...
19.15 «КЛОН». (16+)
21.15 «Я стесняюсь своего тела». (16+)
00.40 «В теме». (16+)
01.15 «МЫСЛИТЬ КАК ПРЕСТУПНИК». (16+)
03.35 «Europa plus чарт». (16+)
04.25 «Обмен жёнами». (16+)

## ЧЕ

06.00 «Дорожные войны». (16+)
12.00 «Утилизатор». (16+)
13.00 «Идеальный ужин». (16+)
15.00 «ВОСЬМИДЕСЯТЫЕ». (16+)
18.30 «Опасные связи». (16+)
19.30 «Дорожные войны 2.0». (16+)
21.30 «Решала». (16+)
22.30 «Опасные связи». (16+)
00.00 «+100500». (18+)
01.00 «Дорожные войны. Лучшее». (16+)
01.30 «БРАТ ЗА БРАТА-3». (16+)
02.25 «КАРТОЧНЫЙ ДОМИК». (16+)
04.50 «Рюкзак». (16+)
05.30 «Улетное видео»

## МИР

06.00 «СУПРУГИ». (16+)
07.55 10.10 «СЛЕДОВАТЕЛЬ ТИХОНОВ». (12+)
10.00 13.00 Новости
13.15 Зал суда. (16+)
14.10 Дела семейные. Битва за будущее. (16+)
15.05, 03.05 Дела семейные. (16+)
16.00 Новости
16.15 Такому мама не научит. (12+)
17.15 19.20 «ВОЗВРАЩЕНИЕ МУХТАРА-2». (16+)
19.00 Новости
19.55 «Игра в кино». (12+)
20.40 00.20 «СЛЕДОВАТЕЛЬ ТИХОНОВ». (12+)
00.00 Новости
00.10 В гостях у цифры. (12+)
01.50 Такому мама не научит. (12+)
02.20 Дела семейные (16+)
03.55 «МОЯ ЛЮБОВЬ». (6+)
05.30 Кулинарное шоу «Как в ресторане». (12+)

## ОТР

05.00 11.05 21.05 «Прав!Да?» (12+)
05.55 12.05 23.25 «Большая страна». (12+)
06.25 10.50 22.30 23.50 «Активная среда». (12+)
06.30 «Дом «Э». (12+)
07.00 10.40 15.45 «Гора Самоцветов». (0+)
07.40 15.15 «Календарь»
08.10 22.35 «Послы суровой поры». (12+)
09.00 10.05 16.05 17.05 «ДЕЛО СЛЕДОВАТЕЛЯ НИКИТИНА». (16+)
10.00 11.00 12.00 13.00 15.00 16.00 17.00 21.00 Новости
12.30 «Загадочная планета». (12+)
13.20 18.00 ОТРажение
17.50 «Медосмотр». (12+)
22.00 «Гамбургский счёт»

## РЕТРО

00.00 «ВОЛГА-ВОЛГА». (12+)
01.50 «СОВЕСТЬ». (12+)
03.20 «Спасибо, жизнь!» Концерт. (12+)
05.40 Мультфильм. (6+)
06.00 «СОВЕСТЬ». (12+)
07.30 Исход. (12+)
08.25 Мультфильмы. (0+)
09.15 «ВНЕЗАПНЫЙ». (16+)
10.50 «СОВЕСТЬ». (12+)
12.25 Мультфильмы. (0+)
12.55 «Аленький цветочек». Мультфильм. (6+)
13.40 «СОВЕСТЬ». (12+)
15.20 Клуб путешественников. (12+)
16.15 «ШЕРБУРСКИЕ ЗОНТИКИ». (16+)
18.00 «СОВЕСТЬ». (12+)
19.25 Фредерик Шопен. (12+)
20.30 «ЧЕРНЫЙ ОРЕЛ». (16+)
22.20 «ПОДКИДЫШ». (12+)
23.45 «СОВЕСТЬ». (12+)

# ДЕТСКИЕ

## КАНАЛ DISNEY

05.00, 07.35 «Пёс Пэт». (6+)
05.25 «Жужики». (6+)
06.15 «Зак Шторм - Супер-пират». (6+)
07.05 «Герои в масках». (0+)
08.30 «Хранитель Лев». (0+)
09.00 «Удивительная Ви». (6+)
09.30 «Изысканная Нэнси Клэнси». (0+)
10.00 «Елена - принцесса Авалора». (0+)
10.30 «София Прекрасная». (0+)
11.00 «Дружные мопсы». (0+)
11.30 «Гигантозавр». (0+)
12.00 «Уходи, Единорог!» (6+)
12.30, 18.15 «Леди Баг и Супер-Кот». (6+)
13.50 «Рапунцель: История продолжается». (6+) Во втором сезоне увлекательного мультсериала Рапунцель предстоит покинуть родную Корону и отправиться в захватывающее путешествие, чтобы разгадать тайну волшебных черных камней. Компанию Рапунцель в этом нелегком деле составят: Юджин, Кассандра, конь Максимус, хамелеон Паскаль, разбойники из таверны «Сладкий Утёнок»...
16.30 «Финес и Ферб». (6+)
17.20 «Утиные истории». (6+)
19.05 «Герои Энвелла». (6+)
19.30 «В гости к Робинсонам». (0+)
21.25 «Гравити Фолз». (12+)
22.40 Правила стиля. (6+)
23.00 «Человек-Паук». (12+)
23.55 «Стражи Галактики: Новая Миссия». (12+)
00.25 «ОДНАЖДЫ В СКАЗКЕ». (12+)
01.15 «ЗАМЕНА». (12+)
02.45 «Семейка Грин в городе». (12+)

## КАРУСЕЛЬ

05.00 «Ранние пташки». (0+)
06.55 «Чик-зарядка». (0+)
07.00 «С добрым утром, малыши!» (0+)
07.30 «Чик-зарядка». (0+)
07.35 «Хэтчималс. Приключения в Хэтчитопии». (0+)
07.40 «Ми-Ми-Мишки». (0+)
09.20 «Букабу». (0+)
09.35 «Сказка о рыбаке и рыбке». (0+)
10.05 «Гуси-лебеди». (0+)
10.25 «Роботы-поезда». (0+)
11.00 «Суперкрылья. Джетт и его друзья». (0+)
11.30 «Бобр добр». (0+)
12.15 «Тобот Атлон». (6+)
12.40 «Ниндзяго». (6+)
13.05 «Смешарики. Пинкод». (6+)
14.00 «Навигатор. Новости». (0+)
14.10 «Свинка Пеппа». (0+)
14.50 «Пластилинки». (0+)
14.55 «Приключения Тома и Джерри». (6+)
15.40 «Всё, что вы хотели знать, но боялись спросить». (6+)
16.10 «Клуб Винкс». (6+)
16.35 «Приключения Барби в доме мечты». (0+)
16.55 «Барбоскины». (0+)
18.10 «Нелла - отважная принцесса». (0+)
19.00 «Сказочный патруль». (0+)
20.20 «Оранжевая корова». (0+)
20.30 «Спокойной ночи, малыши!» (0+)
20.45 «Щенячий патруль». (0+)
22.00 «Трансформеры. Киберсвселенная». (6+)
22.25 «Инфинити Надо». (6+)
22.50 «Новые Луни Тюнз». (6+)
23.55 «Врумиз». (0+)
01.00 «Заботливые мишки. Страна Добра». (0+)
02.45 «Лентяево». ТВ-шоу. (0+)
03.10 «Йоко». (0+)

# ПОЗНАВАТЕЛЬНЫЕ

## DISCOVERY CHANNEL

06.00 Как это устроено? (12+)
06.25 Золотая лихорадка. (16+)
07.20 Великий махинатор. (12+)
08.15 Быстрые и громкие. (12+)
09.10, 09.35 Как это сделано? (12+)
10.05, 10.30 Охотники за реликвиями. (16+)
11.00, 11.55, 12.50 Разрушители легенд. (16+)
13.45, 14.10 Как это сделано? (12+)
14.40 Великий махинатор. (12+)
15.35 Быстрые и громкие. (12+)
16.30 Золотая лихорадка. (16+)
17.25 Спасатели-тяжеловесы. (12+)
18.20 Ржавая империя. (12+)
19.15, 19.40 Как это сделано? (16+)
20.10 Великий махинатор. (12+)
21.05, 21.30 Охотники за реликвиями. (16+)
22.00 Золотая лихорадка: бурные воды. (16+)
22.55, 04.20 Как устроена Вселенная: Силы Вселенского Созидания. (12+)
23.50 Золотая лихорадка. (16+)
00.45 Гаражный ремонт. (12+)
01.40 НАСА: необъяснимые материалы. (12+)
02.35 Быстрые и громкие. (12+)
03.30 Ржавая империя. (12+)
05.10 Забытая инженерия. (12+)

## VIASAT HISTORY

07.10 Невероятные изобретения. (6+)
07.40 Музейные тайны. (12+)
08.30 Смертоносный интеллект. (12+)
09.20 Заговор. (12+)
10.10 Елизавета I и ее враги. (12+)
11.05 Восемь дней, которые создали Рим. (12+)
12.00 Невидимые города Италии. (12+)
12.55 Смертоносный интеллект. (12+)
13.45 Заговор. (12+)
14.35, 15.05 Погода, изменившая ход истории. (12+)
15.30 Невероятные изобретения. (12+)
16.00 Невероятные изобретения. (6+)
16.30, 05.00 Восемь дней, которые создали Рим. (12+)
17.25, 05.50 Елизавета I и ее враги. (12+)
18.20 Невидимые города Италии. (12+)
19.20 Смертоносный интеллект. (12+)
20.10 Первая мировая война в цифрах. (12+)
21.05 Мифические существа. (12+)
22.00, 00.35 Нацистская наука
22.55 Охота за сокровищами нацистов. (12+)
23.45 Первая мировая война в цифрах. (12+)
01.35 Запретная история. (12+)
02.25 Музейные тайны. (12+)
03.10 Заговор. (12+)
04.00 Невероятные изобретения. (6+)
04.30 Невероятные изобретения. (12+)

## NG

06.00 Научные глупости. (16+)
06.20 Чудеса инженерии. (16+)
07.10, 08.05, 09.00 Дикий тунец: Север против юга. (16+)
09.50 Золото Юкона. (16+)
10.40, 11.35 Авто-SOS. (16+)
12.25 Опасные путешествия. (16+)
13.20 Осушить океан: глубокое погружение. (16+)
14.10 Тайны зоны № 51. (16+)
15.00 Враждебная планета. (16+)
15.55 Расследования авиакатастроф. (16+)
16.45, 17.40, 03.35 Авто-SOS. (16+)
18.30 Дикий тунец. (16+)
19.25 Тайны зоны № 51. (16+)
20.15 Сила племени: Хозяева джунглей. (16+) Хейзен Одэл учится навыкам выживания у племени Уаорани из джунглей бассейна Амазонки и осваивает основы охоты и собирательства.
21.05 Враждебная планета. (16+)
22.00 Служба безопасности аэропорта: Перу. (16+)
22.50 Граница. (16+)
23.45 Последние тайны Третьего рейха. (16+)
00.30 Злоключения за границей. (16+)
01.20, 02.05 Служба безопасности аэропорта: Перу. (16+)
02.50 Расследования авиакатастроф. (16+)
04.20 Служба безопасности аэропорта: Перу. (16+)
05.10 Игры разума. (16+)
05.35 Безумные изобретатели. (16+)

**В ПРОГРАММЕ ВОЗМОЖНЫ ИЗМЕНЕНИЯ ПО НЕЗАВИСЯЩИМ ОТ РЕДАКЦИИ ПРИЧИНАМ.**

сериалы
фильмы

(0+) рекомендуется детям любого возраста. (6+) не рекомендуется детям до 6 лет. (12+) не рекомендуется детям до 12 лет. (16+) не рекомендуется лицам моложе 16 лет. (18+) не рекомендуется лицам моложе 18 лет.

Телепрограмма предоставлена компанией ЗАО «Сервис-ТВ». Знаком возрастного ограничения не отмечены телепередачи, транслируемые в эфире без предварительной записи или являющиеся информационной продукцией, имеющей значительную историческую, художественную или иную культурную ценность для общества, или предназначенные для детей, не достигших возраста 6 лет

## РОССИЯ К Культура

06.30 07.00 07.30 10.00 15.00 19.30 23.30 Новости культуры
06.35 «Пешком...»
07.05 20.05 «Правила жизни»
07.35 «Легенды мирового кино»
08.00 «СИТА И РАМА»
08.50 22.15 Цвет времени
09.00 22.25 «УБИЙСТВА ПО АЛФАВИТУ»
10.15 «Наблюдатель»
11.10 01.10 XX век
12.15 18.45 00.30 «Игра в бисер» с Игорем Волгиным
13.00 «Фрида на фоне Фриды»
13.45 20.45 «Переменчивая планета Земля»
14.30 «А.С. Пушкин. «Борис Годунов»
15.10 Моя любовь - Россия!
15.35 «2 Верник 2»
16.25 «РОЖДЕННАЯ РЕВОЛЮЦИЕЙ». (0+)
СССР, 1977 г.
Детектив.
Лето 1929 года. Кондратьевы приезжают в родную деревню Коли.
17.55 Симфонические оркестры мира. Пааво Ярви и Берлинский филармонический оркестр
19.45 «Главная роль»
20.30 «Спокойной ночи, малыши!»
21.35 «Энигма»
23.50 «Черные дыры. Белые пятна»
02.15 «Секрет равновесия»

## ТВЦ

06.00 «Настроение»
08.05 «Доктор И...» (16+)
08.40 «ДЕЛО БЫЛО В ПЕНЬКОВЕ». (12+)

10.35 «Короли эпизода». (12+)
11.30 События
11.50 «ДЕТЕКТИВНОЕ АГЕНСТВО «ЛУННЫЙ СВЕТ». (16+)
13.40 Мой герой. (12+)
14.30 События
14.50 Город новостей
15.05 «ДОКТОР БЛЕЙК». (12+)
17.05 «Естественный отбор». (12+)
17.50 «НЫРЯЛЬЩИЦА ЗА ЖЕМЧУГОМ». (12+)
19.40 События
20.00 Петровка, 38. (16+)
20.20 «Право голоса». (16+)
22.00 События
22.30 «Вся правда». (16+)
23.05 «Актерские трагедии». (12+)
00.00 События. 25-й час
00.35 «Удар властью». (16+)
01.25 «Красная императрица». (12+)
02.15 «ДОКТОР БЛЕЙК». (12+)
04.00 «ДЕТЕКТИВНОЕ АГЕНСТВО «ЛУННЫЙ СВЕТ». (16+)
05.30 «Вся правда». (16+)

## ТВ-3

06.00 «Мультфильмы». (0+)
09.20 «Слепая». (16+)
11.00 «Гадалка». (16+)
12.00 «Не ври мне». (12+)
15.00 «Мистические истории». (16+)
16.00 «Гадалка». (16+)
17.00 «Очевидцы». (16+)
17.35 «Слепая». (16+)
18.40 «КОСТИ». (12+)
Исследуя раздробленные останки, обнаруженные в мусорном баке, Бут и Бреннан находят в ухе жертвы осколок метеорита. Расследование приводит команду в крупнейший научно-исследовательский центр...
21.15 «ГРИММ». (16+)
Компания молодых людей отдыхает у озера. Когда ребята пошли купаться, странное существо пыталось утащить подводу парней. Одному из них удалось спастись, его вытащила на берег молодая девушка, которая была тайно влюбленна в него.
23.00 «УПРАВЛЕНИЕ ГНЕВОМ». (12+)

01.15 «ГОРЕЦ». (16+)

## ДОМАШНИЙ

06.30 «6 кадров». (16+)
06.50 «Удачная покупка». (16+)
07.00 «Понять. Простить». (16+)
07.30 «6 кадров». (16+)
07.40 «По делам несовершеннолетних». (16+)
08.40 «Давай разведёмся!» (16+)
09.40 «Тест на отцовство». (16+)
10.45 «Реальная мистика». (16+)
12.35 «Понять. Простить». (16+)
14.15 «ПОХИЩЕНИЕ ЕВЫ». (16+)
18.00 «6 кадров». (16+)
19.00 «ФРАНЦУЗСКАЯ КУЛИНАРИЯ». (16+)

22.55 «ЖЕНСКИЙ ДОКТОР-3». (16+)
00.00 «6 кадров». (16+)
00.30 «Муж напрокат». (16+)
02.25 «Понять. Простить». (16+)
02.55 «Реальная мистика». (16+)
04.25 «Тест на отцовство». (16+)
05.15 «По делам несовершеннолетних». (16+)
06.00 «Домашняя кухня». (16+)

## 5-Й КАНАЛ

05.00 «Известия»
05.35 «НОВАЯ ЖИЗНЬ СЫЩИКА ГУРОВА. ПРОДОЛЖЕНИЕ». (16+)
09.00 «Известия»
09.25 «ХОЛОСТЯК». (16+)
Украина, 2012 г.
Комедия.
13.00 «Известия»
13.25 «НОВАЯ ЖИЗНЬ СЫЩИКА ГУРОВА. ПРОДОЛЖЕНИЕ». (16+)
18.30 «Известия»
19.00 «СЛЕД». (16+)
00.00 «Известия. Итоговый выпуск»
00.25 «СЛЕД». (16+)
01.10 «ДЕТЕКТИВЫ». (16+)
03.20 «Известия»
03.25 «ДЕТЕКТИВЫ». (16+)

## ЗВЕЗДА

06.00 Сегодня утром
08.00 13.00 18.00 21.15 Новости дня
08.20 10.05 13.15 14.05 «НА УГЛУ, У ПАТРИАРШИХ-2». (16+)
10.00 14.00 Военные новости
15.25 «ВЫСОТА 89». (12+)
18.30 «Специальный репортаж». (12+)
18.50 «Отечественные гранатометы». (0+)
19.40 «Легенды космоса»
20.25 «Код доступа». (12+)
21.25 «Открытый эфир»
23.00 «Между тем». (12+)
23.30 «РЫСЬ». (16+)
01.30 «ТОЧКА ОТСЧЕТА». (6+)

## ГУБЕРНИЯ ВОРОНЕЖ

05.00 07.30 09.30 «Утро вместе». (12+)
07.00 09.00 12.00 14.00 16.00 19.30 21.30 02.30 «Губернские новости». (12+)
11.00 00.30 «Без вины виноватые». (16+)
11.45 «Звёздное интервью». (12+)
12.15 14.30 18.00 «Легенды спорта». (12+)
12.30 14.45 «Итоги». (12+)
12.45 15.00 20.45 22.45 01.45 «Соль земли». (12+)
13.00 03.45 «Открытая наука». (12+)
13.30 18.15 «Формула здоровья». (12+)
15.15 04.15 «Мастер-класс». (12+)
16.30 «ТАКСИ». (0+)
17.00 «Заметные люди». (12+)
17.45 «Собрание сочинений». (12+)
18.45 00.15 «Агентство хороших новостей». (12+)
19.00 21.00 02.00 «Общее дело». (12+)
19.15 21.15 02.15 «Актуальное интервью». (12+)
20.00 22.00 03.00 «Квадратный метр». (12+)
20.15 22.15 03.15 «Up&Down». (12+)
23.00 «В ПРОФИЛЬ И АНФАС». (16+)
01.15 «Старец Спиридон. Приходите ко мне, когда зацветут вишни». (12+)

# СПОРТ

## МАТЧ! ТВ

06.00 «Вся правда про...» (12+)
06.30 «Капитаны». (12+)
07.00 08.55 11.30 13.45 16.30 20.30 Новости
07.05 13.50 20.35 23.40 Все на Матч!
09.00 Специальный репортаж. (12+)
09.20 11.35 Хоккей. Чемпионат мира. (0+)
14.20 Хоккей. США - Великобритания. Чемпионат мира. (0+)
16.35 19.40 Все на хоккей!
17.05 Хоккей. Чемпионат мира
20.00 «Неизведанная хоккейная Россия». (12+)
21.05 Хоккей. Чехия - Латвия. Чемпионат мира
00.10 «ДВОЙНОЙ УДАР». (16+)
02.10 Тхэквондо. Чемпионат мира. (0+)
02.40 Художественная гимнастика. Чемпионат Европы. (0+)
03.25 «ЗАКУСОЧНАЯ НА КОЛЁСАХ». (12+)
05.30 «Команда мечты». (12+)

## EUROSPORT 1

00.00 Велоспорт. «Тур Калифорнии». 4-й этап. Прямая трансляция. (0+)
02.00 Мотогонки. All Access. (0+)
02.30 Велоспорт. «Джиро д'Италия». 5-й этап. (0+)
04.00 Велоспорт. «Тур Калифорнии». 4-й этап. (0+)
05.00 Велоспорт. «Джиро д'Италия». 5-й этап. (0+)
06.00 Велоспорт. «Тур Калифорнии». 4-й этап. (0+)
07.30 Велоспорт. «Джиро д'Италия». 5-й этап. (0+)
08.30, 12.00, 23.00 Велоспорт. «Тур Калифорнии». 4-й этап. (0+)
09.30, 13.00 Велоспорт. «Джиро д'Италия». 5-й этап. (0+)
11.00 Конный спорт. Royal Windsor Horse Show. (0+)
14.05 Велоспорт. «Джиро д'Италия». (0+)
18.00 Велоспорт. «Джиро»-экстра. Прямая трансляция. (0+)
18.30, 20.00 Теннис. АТР. «Мастерс». Рим. 5-й день. Прямая трансляция. (0+)
22.00 Теннис. АТР. «Мастерс». Рим. 5-й день. (0+)

# МУЗЫКА

## МУЗ-ТВ

05.00 Сделано в 90-х. (16+)
06.05, 08.45, 13.40, 18.00 PRO-новости. (16+)
06.15, 11.35, 17.05, 22.30 10 самых горячих клипов дня. (16+)
07.00 Каждое утро. (16+)
09.00 Русский чарт. (16+)
10.00 Победитель «Битвы номинантов». (16+)
10.30 Ждите ответа. (16+)
12.25 #ЯНАМУЗТВ. (16+)
14.00 R'n'B чарт. (16+)
15.00 Битва номинантов. (16+)
16.00 Караокинг. (16+)
18.15 Русские хиты. (16+)
19.00 Top чарт Европы плюс. (16+)
20.00 Top Hit Music Awards 2019. (16+)
21.20 Check-IN. (16+)
23.20 10 sexy. (16+)
00.20 Неспиннер. (16+) Смотри специальный нон-стоп самой востребованной и популярной музыки.
04.00 Наше. (16+)

# КИНО И СЕРИАЛЫ

## TV1000

06.10 «ФАНТАСТИЧЕСКАЯ ЛЮБОВЬ И ГДЕ ЕЁ НАЙТИ». (16+)
07.55 «ПТИЧКА НА ПРОВОДЕ». (16+)
10.05 «ШОПО-КОП». (12+)
11.50 «ПРЕВОСХОДСТВО БОРНА». (12+)
14.00 «СЕМЕЙНОЕ ОГРАБЛЕНИЕ». (16+)
15.45 «ПОБЕГ ИЗ ШОУШЕНКА». (16+)
18.25 «ФАНТАСТИЧЕСКАЯ ЛЮБОВЬ И ГДЕ ЕЁ НАЙТИ». (16+)
20.10 «1+1». (16+) Франция, 2011 г.
22.25 «СПЕШИ ЛЮБИТЬ». (12+)
00.35 «ЧУЖАЯ СТРАНА». (18+)
03.00 «УЖИН». (18+)
05.20 «РОМЕО И ДЖУЛЬЕТТА». (12+)

## TV1000 РУССКОЕ КИНО

06.20 «В ДВИЖЕНИИ». (16+)
08.20 «ЗЕМЛЕТРЯСЕНИЕ». (12+)
10.25 «ИЗМЕНА». (16+)
12.50 «ПАРАГРАФ 78: ФИЛЬМ ВТОРОЙ». (16+)
14.45 «КОНВЕРТ». (16+)
16.20 «РАЗРЕШИТЕ ТЕБЯ ПОЦЕЛОВАТЬ… НА СВАДЬБЕ». (12+)
18.25 «СЧАСТЬЯ! ЗДОРОВЬЯ!» (16+)
20.20 «КАНИКУЛЫ СТРОГОГО РЕЖИМА». (12+) Россия, 2009 г.
22.30 «ТИХАЯ ЗАСТАВА». (16+)
00.20 «РОК». (16+)
02.00 «С НОВЫМ ГОДОМ, МАМЫ!» (12+)
03.25 «КОНВЕРТ». (16+)
04.40 «РАЗРЕШИТЕ ТЕБЯ ПОЦЕЛОВАТЬ… НА СВАДЬБЕ». (12+)

## ДОМ КИНО

04.10 «КОРОЛЁВ». (16+)
06.15 «ЗВЕРЬ». (16+)
08.00 «СВАТЫ». (16+)
11.40 «ОСОБЕННОСТИ НАЦИОНАЛЬНОЙ ОХОТЫ». (16+)
13.30 «КРИМИНАЛЬНЫЙ ТАЛАНТ». (16+) СССР, 1988 г. В ролях: Александра Захарова, Алексей Жарков,
16.35 «МЕТРО». (16+) Россия, 2012 г. В ролях: Сергей Пускепалис, Анатолий Белый, Светлана Ходченкова, Анфиса Вистингаузен
19.00 «СВАТЫ». (16+)
22.50 «УБОЙНАЯ СИЛА». (16+)
02.35 «ЛЮДИ НА МОСТУ». (12+)
04.15 «БЕРЕГИТЕ МУЖЧИН!» (12+)

## РУССКИЙ ИЛЛЮЗИОН

00.55, 01.45, 02.30, 03.15 «МАТЧ». (16+)
04.00 «ЩЕНОК». (16+)
04.50 «СЕСТРЫ». (16+)
06.15 «МИННЕСОТА». (16+)
07.55 «ОВСЯНКИ». (16+)
09.20, 10.10 «ВРЕМЕННО НЕДОСТУПЕН». (16+)
11.05 «КАМЕННАЯ БАШКА». (16+)
12.50 «ОХОТНИК». (16+)
14.55 «ДВА В ОДНОМ». (16+)
17.10 «УБИЙСТВО ДЕПУТАТА». (16+) Приключения, фантастика, Россия, 2006 г.
19.00, 19.50 «ВРЕМЕННО НЕДОСТУПЕН». (16+)
20.50 «ДУРА». (16+) Комедия, драма, Россия, 2005 г.
22.35 «ПЕРЕГОН». (16+) Драма, исторический фильм, военный фильм, Россия, 2006 г.

## КИНОКОМЕДИЯ

00.25 «ТАКСИ-4». (16+)
02.05 «ПРИТВОРИСЬ МОИМ МУЖЕМ». (16+)
03.55 «УКРАДИ МОЮ ЖЕНУ». (16+)
05.45 «ПРАЗДНИЧНЫЙ ПЕРЕПОЛОХ». (16+)
08.00 «ЛЮБОВЬ БЕЗ ПЕРЕСАДОК». (16+)
09.55 «НОВЫЕ ПРИКЛЮЧЕНИЯ АЛАДДИНА». (6+)
11.55 «МОЙ ПАРЕНЬ - КИЛЛЕР». (18+)
13.40 «ЖЕНЮСЬ НА ПЕРВОЙ ВСТРЕЧНОЙ». (16+)
15.25 «(НЕ)ЖДАННЫЙ ПРИНЦ». (16+)
17.10 «ПРИШЕЛЬЦЫ-2: КОРИДОРЫ ВРЕМЕНИ». (12+)
19.30 «МАЛАВИТА». (16+)
21.40 «ТУТСИ». (16+) Мелодрама, комедия, драма
23.55 «ПОМОГИТЕ СТАТЬ ОТЦОМ». (16+)

## SONY CHANNEL

06.00 Спросони. (12+)
06.25, 17.10 «БЕДНАЯ НАСТЯ». (12+)
07.10 «МЕСТЬ». (16+)
09.00, 09.45, 20.00, 20.45, 00.35, 01.20 «ОТЧАЯННЫЕ ДОМОХОЗЯЙКИ». (16+)
10.30, 21.30, 03.40 «НОВЫЙ АМСТЕРДАМ». (16+)
11.15, 18.00, 19.00 Правила моей кухни. (16+)
12.15, 13.00, 04.25, 05.10 Проект подиум. (16+)
13.45 «АНГЕЛЫ ЧАРЛИ». (16+) США, Германия, 2000 г.
15.20, 16.15 «ГРАНИЦА. ТАЕЖНЫЙ РОМАН». (16+)
22.15, 02.40 «ЧУЖЕСТРАНКА». (16+)
23.15, 23.50, 02.05 «СЕКС В БОЛЬШОМ ГОРОДЕ». (18+)

## ФЕНИКС+ КИНО

08.00, 09.00, 16.00, 17.00, 00.00, 01.00 «ТАТЬЯНИН ДЕНЬ». (12+)
10.00, 11.00, 18.00, 19.00, 02.00, 03.00 «ЖАРКИЙ ЛЕД». (16+)
12.00, 13.00 «ДЕРЕВЕНСКАЯ КОМЕДИЯ». (16+)
14.00, 15.00 «Я - ТЕЛОХРАНИТЕЛЬ. ОШИБКА В ПРОГРАММЕ». (16+)
20.00, 21.00 «ЖИЗНЬ, КОТОРОЙ НЕ БЫЛО». (16+)
22.00, 23.00 «НАВИГАТОР». (16+)
04.00, 05.00 «ЯЛТА 45». (16+)
06.00, 07.00 «ДЕНЬ ГНЕВА». (16+)

## FOX LIFE

06.00, 12.15, 13.00, 19.25, 20.10, 04.50 «КАСЛ». (16+)
06.35, 17.50, 18.35, 04.05 «ЛЮЦИФЕР». (16+)
07.20, 07.45, 05.35 «ЖИЗНЬ В ДЕТАЛЯХ». (16+)
08.05, 08.55, 13.50, 14.35, 01.05, 01.50 «АНАТОМИЯ СТРАСТИ». (16+)
09.40 Кулинарный поединок с Джейми Оливером. (12+)
10.35, 11.25, 02.30, 03.15 «НОМЕР 309». (16+)
15.20, 16.05, 22.40, 23.25 «ЭТО МЫ». (16+)
16.55, 21.00, 00.15 «МУНЧ». (16+)
21.50 «РЕЗИДЕНТ». (16+) 2 сезон. США, 2018 г. В ролях: Мэтт Зукри, Эмили ВанКэмп, Маниш Дайал, Шонетт Рене Уилсон, Брюс Гринвуд

# ПРАВОСЛАВНЫЙ КАНАЛ

## СПАС

05.00 Я очень хочу жить. Дарья Донцова. (0+)
05.45 Полеты над Северной Фиваидой. Фильм 5. Блаженный Прокопий Устюжский. (0+)
06.00 Завет. (0+)
07.00 Новый день. Новости на СПАСЕ. (0+)
08.00 До самой сути. С Еленой Жосул. (0+)
09.00, 09.30 Монастырская кухня. (0+)
10.00 Я тебя люблю. (0+)
11.00 Романовы. Царское дело. Последний император. Русский урок. (0+) Документальный фильм.
12.00 Парсуна. С Владимиром Легойдой. (0+)
13.00 Прямая линия. Ответ священника. (0+)
14.30 Монастырская кухня. (0+)
15.00 Царская семья. Путь к святым. (0+)
15.25 Единство верных. (0+)
16.20 «ВАРИАНТ «ОМЕГА». 4 серия. (0+)
18.00 Завет. (0+)
19.00 Новый день. Новости на СПАСЕ. (0+)
20.00, 03.40 Прямая линия. Ответ священника. (0+)
21.30 До самой сути. С Еленой Жосул. (0+)
22.30 «ВАРИАНТ «ОМЕГА». 5 серия. (0+)
00.00 День Патриарха. (0+)
00.15 Завет. (0+)
01.10 Романовы. Цикл: Русские праведники. (0+)
01.45 Новый день. Новости на СПАСЕ. (0+)
02.45 До самой сути. С Еленой Жосул. (0+)

# Православный календарь

**16 мая**

**Седмица 3-я по Пасхе. Глас 2. Прп. Феодосия, игумена Киево-Печерского.**

Мчч. Тимофея и Мавры. Прп. Петра чудотворца, еп. Аргосского. Свт. Феофана Перифеорийского. Прпп. Иулиании и Евпраксии Московских. Сщмч. Николая пресвитера. Икон Божией Матери: Успения Киево-Печерской, принесенной из Царьграда, Печерской (с предстоящими Антонием и Феодосием Печерскими) и Свенской.

**Поста нет.**

«Более всего мы ищем в мире спокойствия душевного, но не имеем его, потому что это спокойствие есть плод кротости и незлобия».

Архимандрит Иоанн Крестьянкин

## ПЕРВЫЙ

05.00 Телеканал «Доброе утро»
09.00 Новости
09.25 «Сегодня 17 мая. День начинается». (6+)
09.55 «Модный приговор». (6+)
10.55 «Жить здорово!» (16+)
12.00 Новости с субтитрами
12.15 Время покажет. (16+)
15.00 Новости с субтитрами
15.15 «Давай поженимся!» (16+)
16.00 «Мужское / Женское». (16+)
17.00 Время покажет. (16+)
18.00 Новости с субтитрами
18.25 Время покажет. (16+)
18.50 «Человек и закон». (16+)
19.55 «Поле чудес». (16+)

21.00 Время
21.30 «МАМА ЛОРА». (16+)
23.30 «Вечерний Ургант». (16+)
00.25 «КОЛЕСО ЧУДЕС». (16+)
02.20 На самом деле. (16+)
03.10 «Модный приговор». (6+)
03.50 «Мужское / Женское». (16+)
04.40 «Давай поженимся!» (16+)
05.25 «Контрольная закупка». (6+)

## РОССИЯ

05.00 Утро России
09.00 Вести
09.25 Утро России
09.55 «О самом главном». (12+)
11.00 Вести
11.25 Вести. Местное время
11.45 «Судьба человека с Борисом Корчевниковым». (12+)
12.50 «60 минут». (12+)
14.00 Вести
14.25 Вести. Местное время
14.45 «Кто против?» (12+)
17.00 Вести. Местное время
17.25 «Андрей Малахов. Прямой эфир». (16+)
18.50 «60 минут». (12+)
20.00 Вести
20.35 Вести. Местное время
20.50 «ПОСЛЕДНЯЯ НЕДЕЛЯ». (12+)
Попытка сбежать с острова не удалась. Старая лодка дала сильную течь и затонула. Никита снова на остове. Корней его прячет. Состояние Наташи критическое.
23.00 «Ну-ка, все вместе!» (12+)
01.15 «СЧАСТЛИВАЯ СЕРАЯ МЫШЬ». (12+)
Россия, 2017 г. В ролях: Наталья Терехова, Илья Соколовский. Наташа - медсестра, живет одна в большой квартире, у нее есть дача и машина.
03.10 «ДЕВУШКА В ПРИЛИЧНУЮ СЕМЬЮ». (12+)

## НТВ

05.10 «ПАСЕЧНИК». (16+)
06.00 «Утро. Самое лучшее». (16+)
08.10 «Доктор свет». (16+)
09.00 «МУХТАР. НОВЫЙ СЛЕД». (16+)
10.00 Сегодня
10.20 «МОРСКИЕ ДЬЯВОЛЫ. СМЕРЧ. СУДЬБЫ». (16+)
Батя приезжает на юбилей своего друга, профессора Михайлова, руководителя НИИ. Происходит ЧП: пропадает образец опасного ядохимиката...
13.00 Сегодня
13.25 Обзор. Чрезвычайное происшествие
14.00 «Место встречи»
16.00 Сегодня
16.25 «Место встречи»
17.10 «ДНК». (16+)
18.10 «Жди меня». (12+)
19.00 Сегодня
19.40 «ПОБЕДИТЕЛИ». (16+)
21.45 «КОНСУЛЬТАНТ». (16+)
Средь бела дня в парке во время празднования Дня города убита женщина...
00.00 ЧП. Расследование. (16+)
00.40 «Мы и наука. Наука и мы». (12+)
01.40 Квартирный вопрос. (0+)
02.40 «Место встречи». (16+)
04.15 «Таинственная Россия». (16+)

## СТС

06.00 Ералаш. (0+)
06.40 «Да здравствует король Джулиан!» (6+)
07.30 «Три кота». (0+)
07.45 «Приключения Вуди и его друзей». (0+)
08.30 «Том и Джерри». (0+)
09.00 «Уральские пельмени». (16+)
10.00 «ДЖЕК РАЙАН. ТЕОРИЯ ХАОСА». (12+)
США - Россия, 2013 г. Боевик. Крис Пайн, Кира Найтли. Аналитик ЦРУ Джек Райан приезжает в Москву, чтобы проверить операции компании, принадлежащей миллиардеру Виктору Черевину.
12.05 «ХЭНКОК». (16+)
13.55 «Уральские пельмени». (16+)
23.00 Премьера! «Слава Богу, ты пришел!» (16+)
00.00 «ДРУГ НЕВЕСТЫ». (16+)
США - Великобритания, 2008 г. Комедийная мелодрама. Патрик Демпси, Мишель Монахан. Том Бэйли влюблен в Ханну - свою лучшую подругу. Но Том боится обязательств и отказывается признать очевидное...
01.55 «СРОЧНО ВЫЙДУ ЗАМУЖ». (16+)
03.40 «ХРОНИКИ ШАННАРЫ». (16+)
05.35 «6 кадров». (16+)

## ТНТ ГУБЕРНИЯ

07.00 «ТНТ. Best». (16+)
09.00 «Дом-2. Lite». (16+)
10.15 «Дом-2. Остров любви». (16+)
11.30 «Бородина против Бузовой». (16+)
12.30 «Дом-2. Спаси свою любовь». (16+)
13.30 «Большой завтрак». (16+)
14.00 «САШАТАНЯ». (16+)
15.00 «УНИВЕР: НОВАЯ ОБЩАГА». (16+)
17.00 «ИНТЕРНЫ». (16+)
20.00 «Comedy Woman». (16+)
21.00 «Комеди Клаб». (16+)
22.00 «Comedy Баттл». (16+)
23.00 «Дом-2. Город любви». (16+)
00.00 «Дом-2. После заката». (16+)
01.00 «Такое кино!». (16+)
Телегид для тех, кто планирует поход в кино, но не знает, какой фильм выбрать. Согласно данным соцопросов, зрители ТНТ чаще остальных посещают кинотеатры. А значит, им нужна программа, рассказывающая, на какие фильмы можно сходить в самое ближайшее время. Как хорошо, что она у них есть.
01.35 «STAND UP». (16+)
03.15 «Открытый микрофон». (16+)
05.40 «ТНТ. Best». (16+)

## РЕН

05.00 03.40 «Территория заблуждений» с Игорем Прокопенко. (16+)
06.00 09.00 «Документальный проект». (16+)
07.00 «С бодрым утром!» (16+)
08.30 12.30 16.30 19.30 «Новости». (16+)
12.00 16.00 19.00 «Информационная программа 112». (16+)
13.00 «Загадки человечества с Олегом Шишкиным». (16+)
14.00 «Засекреченные списки». (16+)
17.00 «Тайны Чапман». (16+)
18.00 «Самые шокирующие гипотезы». (16+)
20.00 21.00 Документальный спецпроект. (16+)
23.10 «УЛЬТРАФИОЛЕТ». (16+)

США, 2006 г. Фантастический триллер. Милла Йовович, Камерон Брайт, Ник Чинланд. Мир охватывает война людей и вампиров (гемофагов), появившихся в результате заражения человечества...
00.50 «РЕБЁНОК РОЗМАРИ». (16+)

# ИНФОРМАЦИОННО-РАЗВЛЕКАТЕЛЬНЫЕ

## ПЯТНИЦА

05.00 Барышня-крестьянка. (16+)
07.00 Школа доктора Комаровского. (12+)
07.30 Утро Пятницы. (16+)
09.30 «Орел и решка. Перезагрузка». (16+)
12.00 Мейкаперы-2. (16+)
13.00 «Орел и решка. Перезагрузка-3». (16+)
19.00 «ПЕРСИ ДЖЕКСОН И ПОХИТИТЕЛЬ МОЛНИЙ». (16+)
21.00 «ЭРАГОН». (16+)
23.00 «Я СРАЖАЮСЬ С ВЕЛИКАНАМИ». (16+)
01.00 Пятница News. (16+)
01.30 «СУДНАЯ НОЧЬ-3». (16+)
03.30 «СОТНЯ». (16+)

## ЧЕ

06.00 «Дорожные войны». (16+)
13.00 «Идеальный ужин». (16+)
14.00 «Опасные связи». (16+)
19.30 «ДЕВЯТЬ ЯРДОВ». (16+)
США, 2000 г. Комедия. Николас Озерански - мирный дантист с кучей долгов. Неожиданно у семейства появляется новый сосед - честно отсидевший пять лет в тюрьме киллер...
21.30 «РОНИН». (16+)
00.10 «ОСТРОВ ПРОКЛЯТЫХ». (16+)
02.45 «ОСТРОВ МАККИНСИ». (6+)
04.10 «КАРТОЧНЫЙ ДОМИК». (16+)

## ОТР

05.00 11.05 21.05 «За дело!». (12+)
05.55 12.05 22.50 «Большая страна». (12+)
06.25 10.50 22.45 «Активная среда». (12+)
06.30 23.20 «СВЕТ В КОНЦЕ ТОННЕЛЯ». (12+)
08.00 15.15 «Календарь»
08.30 «Вспомнить всё»
09.00 10.05 16.05 17.05 «РУССКИЙ ДУБЛЬ». (12+)
10.00 11.00 12.00 13.00 15.00 16.00 17.00 21.00 Новости
12.30 «Загадочная планета». (12+)
13.20 18.00 01.00 ОТРажение
15.45 «Гора Самоцветов».
17.50 «Медосмотр». (12+)
22.00 «Культурный обмен»

## Ю

05.00 «Обмен жёнами». (16+)
06.50 «В теме». (16+)
07.15 «ТРОПИКАНКА». (12+)
08.10 «КЛОН». (16+)
10.05 «Одинокий папа мечтает познакомиться». (16+)
11.55 «Мастершеф». (16+)
15.20 «Моя свекровь - монстр». (16+)
17.30 «Измены». (16+)
Две женщины-детектива – психолог Татьяна Виноградова и адвокат Ирина Минеева – объявляют изменам войну!
19.25 «КЛОН». (16+)
21.25 «Я стесняюсь своего тела». (16+)
00.50 «В теме». (16+)
01.25 «МЫСЛИТЬ КАК ПРЕСТУПНИК». (16+)
03.40 Популярная правда. (16+)
04.05 «Свадьба вслепую». (16+)

## МИР

06.00 «СУПРУГИ». (16+)
07.45 10.20 «СЛЕДОВАТЕЛЬ ТИХОНОВ». (12+)
10.00 Новости
10.10 В гостях у цифры
13.00 Новости
13.15 Зал суда. (16+)
14.10 Дела семейные. Битва за будущее. (16+)
15.05 Дела семейные. Новые истории. (16+)
16.00 Новости
16.15 Такому мама не научит. (12+)
16.45 «ВОЗВРАЩЕНИЕ МУХТАРА-2». (16+)
19.00 Новости
19.20 Всемирные игры разума. (0+)
20.00 «ГАРАЖ». (12+)
22.05 «ИГРУШКА». (12+)
00.05 «ИГРА В ЧЕТЫРЕ РУКИ». (12+)
01.50 Держись, шоубиз! (16+)
02.15 «БОББИ». (16+)
04.55 «ДЕВУШКА С ХАРАКТЕРОМ». (12+)

## РЕТРО

01.20, 07.30, 23.55 Клуб путешественников. (12+)
02.05 Достояние Республики. (12+)
03.55 «ВЫСТРЕЛ НА ПЕРЕВАЛЕ КАРАШ». (16+)
05.30 Мультфильм. (0+)
06.00 «СОВЕСТЬ». (12+)
08.15 Мультфильмы. (0+)
09.05 «ВЕСЕЛЫЕ РЕБЯТА». (12+)
10.55 «СОВЕСТЬ». (12+)
12.30 «Крылья дядюшки Марабу». Мультфильм. (6+)
12.40 «Про мамонтенка». Мультфильм. (0+)
12.55 Никола Тесла. (12+)
14.00 «СОВЕСТЬ». (12+)
15.25 Фредерик Шопен. (12+)
16.30 «ЧЕРНЫЙ ОРЕЛ». (16+)
18.20 «СОВЕСТЬ». (12+)
20.00 «ЧЕРНЫЙ ТЮЛЬПАН». (16+)
22.10 «СОВЕСТЬ». (12+)

# ДЕТСКИЕ

## КАНАЛ DISNEY

05.00, 07.35 «Пёс Пэт». (6+)
05.25 «Жужики». (6+)
06.15 «Зак Шторм - Супер-пират». (6+)
07.05 «Герои в масках». (0+)
08.30 «Хранитель Лев». (0+)
09.00 «Удивительная Ви». (6+)
09.30 «Изысканная Нэнси Клэнси». (0+)
10.00 «Елена - принцесса Авалора». (0+)
10.30 «София Прекрасная». (0+)
11.00 «Дружные мопсы». (0+)
11.30 «Гигантозавр». (0+)
12.00 «Импи - Суперстар!» (6+) Продолжение увлекательной истории о приключениях веселого динозаврика Импи.
13.45 «Леди Баг и Супер-Кот». (6+) Знакомьтесь с тринадцатилетней школьницей Маринет. На первый взгляд она самая обычная девочка, но на самом деле Маринет обладает невероятными способностями! По вечерам она превращается в супергероиню по имени Леди Баг и борется с самыми коварными злодеями Парижа. Защищать город от преследователей ей помогает таинственный персонаж - Супер-Кот.
17.45 «В гости к Робинсонам». (0+)
19.30 «Динозавр». (6+)
21.10, 03.05 «История игрушек: Забытые временем». (6+)
21.35, 02.45 «История игрушек и ужасов». (6+)
22.00, 03.30 «Мультачки: Байки Мэтра». (0+)
22.45 «Гравити Фолз». (12+)
00.55 «Отель Трансильвания». (12+)
04.15 Музыка на Канале Disney. (6+)

## КАРУСЕЛЬ

05.00 «Ранние пташки». (0+)
06.55 «Чик-зарядка». (0+)
07.00 «С добрым утром, малыши!» (0+)
07.30 «Чик-зарядка». (0+)
07.35 «Хэтчималс. Приключения в Хэтчитопии». (0+)
07.40 «Ми-Ми-Мишки». (0+)
09.20 «Букварий». (0+)
09.40 «Винтик и Шпунтик. Весёлые мастера». (0+)
10.00 «Незнайка учится». (0+)
10.25 «Роботы-поезда». (0+)
11.00 «Суперкрылья». (0+)
11.30 «Бобр добр». (0+)
12.15 «Тобот Атлон». (6+)
12.40 «Ниндзяго». (6+)
13.05 «Смешарики. Пинкод». (6+)
14.00 «Навигатор» (0+)
14.10 «Свинка Пеппа». (0+)
14.50 «Пластилинки». (0+)
14.55 «Приключения Тома и Джерри». (6+)
15.50 «Вкусняшки шоу». (0+)
16.10 «Клуб Винкс». (6+)
16.35 «Приключения Барби в доме мечты». (0+)
16.55 «Барбоскины». (0+)
18.10 «Нелла - отважная принцесса». (0+)
19.00 «Сказочный патруль». (0+)
20.20 «Оранжевая корова». (0+)
20.30 «Спокойной ночи, малыши!» (0+)
20.45 «Три кота». (0+) Увлекательные истории из жизни трех маленьких любознательных котят: Коржика, Компота и их младшей сестренки Карамельки.
22.30 «Ниндзяго». (6+) Добро пожаловать в Ниндзяго - далёкую волшебную страну, полную тайн и секретов!
23.40 «Инспектор Гаджет». (6+)
01.50 «Лентяево». (0+)
02.10 «Белка и Стрелка. Озорная семейка». (0+)

# ПОЗНАВАТЕЛЬНЫЕ

## DISCOVERY CHANNEL

06.00 Как это устроено? (12+)
06.25 Золотая лихорадка. (16+)
07.20 Великий махинатор. (12+)
08.15 Быстрые и громкие. (12+)
09.10 Как это сделано? (12+)
09.35 Как это сделано? (16+)
10.05, 10.30 Охотники за реликвиями. (16+)
11.00 Голые и напуганные. (16+)
11.55 Взрывая историю. (12+)
12.50 Золотая лихорадка: бурные воды. (16+)
13.45 Как это сделано? (12+)
14.10 Как это сделано? (16+)
14.40 Великий махинатор. (12+)
15.35 Быстрые и громкие. (12+)
16.30 Золотая лихорадка. (16+)
17.25 Спасатели-тяжеловесы. (12+)
18.20 Ржавая империя. (12+)
19.15, 19.40 Как это сделано? (16+)
20.10 Великий махинатор. (12+)
21.05, 21.30 Охотники за реликвиями. (16+)
22.00 Аляска: семья из леса. (16+)
22.55 Как устроена Вселенная. (12+)
23.50 Золотая лихорадка. (16+)
00.45 Мега-пит-стопы. (12+)
01.40 Золотая лихорадка: бурные воды. (16+)
02.35 Быстрые и громкие. (12+)
03.30 Ржавая империя. (12+)

## VIASAT HISTORY

07.10 Невероятные изобретения. (6+)
07.40 Музейные тайны. (12+)
08.30 Смертоносный интеллект. (12+)
09.20 Заговор. (12+)
10.15 Шесть королев Генриха VIII. (12+)
11.05 Восемь дней, которые создали Рим. (12+)
12.00 Охота за сокровищами нацистов. (12+)
12.55 Смертоносный интеллект. (12+)
13.45, 03.10 Заговор. (12+)
14.35, 15.00 Погода, изменившая ход истории. (16+)
15.30, 16.05 Невероятные изобретения. (12+)
16.40 Восемь дней, которые создали Рим. (12+)
17.30 Шесть королев Генриха VIII. (12+)
18.25 Охота за сокровищами нацистов. (12+)
19.20 Смертоносный интеллект. (12+)
20.10 Первая мировая война в цифрах. (12+)
21.05 Мифические существа. (12+)
22.00 Нацистская наука
22.55 Тридцатилетняя война - Железный век. (12+)
23.50 Первая мировая война в цифрах. (12+)
00.40 Нацистская наука
01.35 Запретная история. (12+)
02.25 Музейные тайны. (12+)
04.00, 04.30 Невероятные изобретения. (12+)
05.00 Восемь дней, которые создали Рим. (12+)
05.50 Шесть королев Генриха VIII. (12+)

## NG

06.00 Научные глупости. (16+)
06.25 Чудеса инженерии. (16+)
07.15, 08.10 Дикий тунец. (16+)
09.00 Служба безопасности аэропорта: Перу. (16+)
09.50 Золото Юкона. (16+)
10.45, 11.35 Авто-SOS. (16+)
12.25 Опасные путешествия. (16+)
13.20 Враждебная планета. (16+)
14.15 Тайны истории. (16+)
15.05 Чудеса инженерии: Ледоколы. (16+) Рассказ о четырех важнейших достижениях в области инженерного искусства, способствовавших успехам в создании мощных ледоколов.
15.55 Расследования авиакатастроф. (16+)
16.50 Авто-SOS. (16+)
17.40 Враждебная планета. (16+)
18.35 Служба безопасности аэропорта: Перу. (16+)
19.25 Тайны истории. (16+)
20.15 Сила племени. (16+)
21.10 Авто-SOS. (16+)
22.00 Исследователь 2.0. (16+)
22.50 Тайны истории. (16+)
23.40 Последние тайны Третьего рейха. (16+)
00.35 Злоключения за границей. (16+)
01.25, 04.25 Исследователь 2.0. (16+)
02.10 Служба безопасности аэропорта: Перу. (16+)
02.55 Расследования авиакатастроф. (16+)
03.40 Авто-SOS. (16+)
05.10, 05.35 Игры разума. (16+)

В ПРОГРАММЕ ВОЗМОЖНЫ ИЗМЕНЕНИЯ ПО НЕЗАВИСЯЩИМ ОТ РЕДАКЦИИ ПРИЧИНАМ.

сериалы
фильмы

(0+) рекомендуется детям любого возраста. (6+) не рекомендуется детям до 6 лет. (12+) не рекомендуется детям до 12 лет. (16+) не рекомендуется лицам моложе 16 лет. (18+) не рекомендуется лицам моложе 18 лет.

Телепрограмма предоставлена компанией ЗАО «Сервис-ТВ». Знаком возрастного ограничения не отмечены телепередачи, транслируемые в эфире без предварительной записи или являющиеся информационной продукцией, имеющей значительную историческую, художественную или иную культурную ценность для общества, или предназначенные для детей, не достигших возраста 6 лет

## РОССИЯ К Культура

06.30 07.00 07.30 10.00 15.00 19.30 23.30 Новости культуры
06.35 «Пешком...»
07.05 «Правила жизни»
07.35 «Легенды мирового кино»
08.00 «СИТА И РАМА»
08.45 13.10 17.10 «Мировые сокровища»
09.00 22.25 «УБИЙСТВА ПО АЛФАВИТУ»
10.20 Шедевры старого кино
12.15 «Острова»
13.25 «Необычайные похождения Диего Диеговича в стране большевиков. Диего Ривера. Русский след»
14.10 20.40 «Переменчивая планета Земля»
15.10 «Письма из провинции»
15.40 «Энигма»
16.25 «Черные дыры. Белые пятна»
17.25 «Дело №»
17.55 Симфонические оркестры мира. Кристине Ополайс, Йонас Кауфман, Андрис Нельсонс и Бостонский симфонический оркестр
18.45 «Царская ложа»
19.45 «Искатели»
20.30 Цвет времени
21.30 «Линия жизни»
23.50 «2 Верник 2»
00.35 «Особый взгляд». (16+)
02.40 «В мире басен». «Великая битва Слона с Китом»

## ТВЦ

06.00 «Настроение»
08.20 «Две жизни Майи Булгаковой». (12+)
09.05 «ПЕРВОКУРСНИЦА». (12+)
11.30 События
11.50 «ПЕРВОКУРСНИЦА». (12+)
13.20 «ЗВЁЗДЫ И ЛИСЫ». (12+)
Ник и Сандро не похожи друг на друга. Один - ученый, педант, гиперответственный чудак...
14.30 События
14.50 Город новостей
15.05 «ЗВЁЗДЫ И ЛИСЫ». (12+)
17.40 «ЗАБЫТОЕ ПРЕСТУПЛЕНИЕ». (12+)
19.40 События
19.55 «ОДИНОЧКА». (16+)

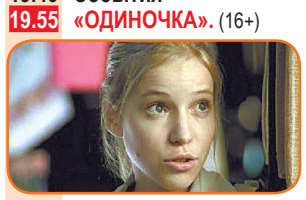

22.00 «В центре событий»
23.10 Он и Она. (16+)
00.40 «Роман Карцев. Шут гороховый». (12+)
01.55 «ЧАСТНЫЙ ДЕТЕКТИВ, ИЛИ ОПЕРАЦИЯ «КООПЕРАЦИЯ». (12+)
03.35 Петровка, 38. (16+)
03.50 «Римма и Леонид Марковы. На весах судьбы». (12+)
04.40 «Деревенская магия». (16+)

## ТВ-3

06.00 «Мультфильмы». (0+)
09.20 «Слепая». (16+)
11.00 «Гадалка». (16+)
11.30 «Новый день». (12+)
12.00 «Не ври мне». (12+)
15.00 «Мистические истории». (16+)
16.00 «Гадалка». (16+)
17.00 «Очевидцы». (16+)
17.30 «Слепая». (16+)
19.30 «ИЛЛЮЗИЯ ОБМАНА». (12+)

США, 2013 г. Триллер. Мелани Лоран, Морган Фриман, Майкл Кейн. Некто собирает команду из отборных иллюзионистов. Объединившись они называют себя «Четыре всадника» и устраивают незабываемые шоу по всей Америке.
21.45 «СЛАВНЫЕ ПАРНИ». (16+)
00.15 «СТОЙ! ИЛИ МОЯ МАМА БУДЕТ СТРЕЛЯТЬ». (12+)
02.00 «УПРАВЛЕНИЕ ГНЕВОМ». (12+)
03.45 «Куплю дом с привидениями». (12+)
04.30 «Похищение улыбки Моны Лизы». (12+)
05.15 «Ограбление под присягой». (16+)

## ДОМАШНИЙ

06.30 «6 кадров». (16+)
06.50 «Удачная покупка». (16+)
07.00 «Понять. Простить». (16+)
07.30 «6 кадров». (16+)
07.55 «По делам несовершеннолетних». (16+)
08.55 «Давай разведёмся!» (16+)
09.55 «Тест на отцовство». (16+)
11.00 «Реальная мистика». (16+)
13.00 «Понять. Простить». (16+)
14.05 «ФРАНЦУЗСКАЯ КУЛИНАРИЯ». (16+)
18.00 «6 кадров». (16+)
19.00 «ВЕСЕННЕЕ ОБОСТРЕНИЕ». (16+)

23.00 «ЖЕНСКИЙ ДОКТОР-3». (16+)
00.00 «6 кадров». (16+)
00.30 «Муж напрокат». (16+)
02.25 «Понять. Простить». (16+)
02.55 «Реальная мистика». (16+)
04.30 «Тест на отцовство». (16+)
05.20 «По делам несовершеннолетних». (16+)
06.00 «Домашняя кухня». (16+)

## 5-Й КАНАЛ

05.00 «Известия»
05.20 «НОВАЯ ЖИЗНЬ СЫЩИКА ГУРОВА. ПРОДОЛЖЕНИЕ». (16+)
08.30 «КЛАССИК». (16+)
Россия, 1998 г. Криминальный. Сергей Никоненко, Алексей Гуськов.
09.00 «Известия»
09.25 «КЛАССИК». (16+)
11.00 «СТРАЖИ ОТЧИЗНЫ». (16+)
13.00 «Известия»
13.25 «СТРАЖИ ОТЧИЗНЫ». (16+)
18.55 «СЛЕД». (16+)
23.45 Светская хроника. (16+)
00.45 «СЛЕД». (16+)
01.35 «ДЕТЕКТИВЫ». (16+)

## ЗВЕЗДА

06.00 «ЩИТ ОТЕЧЕСТВА». (16+)
08.00 13.00 18.00 21.15 Новости дня
08.20 10.05 13.15 14.05 18.35 «ОХОТА НА ГАУЛЯЙТЕРА». (12+)
Россия - Беларусь, 2012 г.
10.00 14.00 Военные новости
20.50 21.25 «НЕСЛУЖЕБНОЕ ЗАДАНИЕ». (12+)
23.00 «ВЗРЫВ НА РАССВЕТЕ». (12+)
00.50 «ДЕЛО №306». (6+)
02.20 «ЧЕРНЫЙ ОКЕАН». (16+)
03.40 «ВЫСОТА 89». (12+)
05.25 «Хроника Победы». (12+)

## ГУБЕРНИЯ ВОРОНЕЖ

05.00 07.30 09.30 «Утро вместе». (12+)
07.00 09.00 12.00 14.00 16.00 19.30 21.30 «Губернские новости». (12+)
11.00 «Безумство храбрых». (16+)
11.45 «Звёздное интервью». (12+)
12.15 14.30 18.00 «Квадратный метр». (12+)
12.30 14.45 «Общее дело». (12+)
12.45 15.00 «Актуальное интервью». (12+)
13.00 «Открытая наука». (12+)
13.30 18.15 «Up&Down. Уникальные судьбы уникальных спортсменов». (12+)
15.15 18.45 «Соль земли». (12+)
15.30 «Мастер-класс». (12+)
16.30 «ТАКСИ». (0+)
17.00 «Заметные люди». (12+)
17.45 «Собрание сочинений». (12+)
19.00 «Вечер вместе». (12+)
20.00 22.00 04.30 «Да! Еда!». (12+)
20.15 01.30 «Адрес истории». (12+)
20.30 03.30 «4-я студия». (12+)
22.15 «Музыкальная пятница». (12+)
23.45 «ПРОЩАЙТЕ, ДОКТОР ФРЕЙД». (12+)
01.45 ФНЛ «Тамбов» - «Факел». (12+)
04.45 «Легенды спорта». (12+)

# СПОРТ

## МАТЧ! ТВ

06.00 «Вся правда про...» (12+)
06.30 «Капитаны». (12+)
07.00 08.55 11.00 13.45 16.00 19.40 21.15 Новости
07.05 11.05 16.05 19.45 23.55 Все на Матч!
09.00 Смешанные единоборства. (16+)
11.35 Хоккей. Швеция - Австрия. Чемпионат мира. (0+)
13.50 17.05 Хоккей. Чемпионат мира
20.15 Спецрепортаж. (12+)
20.45 Все на футбол! (12+)
21.20 Реальный спорт. Баскетбол
21.55 Баскетбол. Евролига. Мужчины. «Финал 4-х». 1/2 финала
00.30 Хоккей. Чехия - Италия. Чемпионат мира. (0+)
02.40 Прыжки в воду. «Мировая серия». (0+)
03.40 Тхэквондо. Чемпионат мира. (0+)
04.10 «Лобановский навсегда». (16+)

## EUROSPORT 1

00.00 Велоспорт. «Тур Калифорнии». 5-й этап. Прямая трансляция. (0+)
02.00 Автогонки. Суперкубок Porsche. Барселона. (0+)
02.30, 05.00, 07.30, 09.30, 13.00 Велоспорт. «Джиро д'Италия». 6-й этап. (0+)
04.00, 06.00, 08.30, 12.00 Велоспорт. «Тур Калифорнии». 5-й этап. (0+)
11.00 Мотогонки. All Access. (0+)
11.30 Автогонки. WTCR. Словакия. Обзор. (0+)
14.05 Велоспорт. «Джиро д'Италия». 7-й этап. Прямая трансляция. (0+)
18.00 Велоспорт. «Джиро»-экстра. (0+)
18.30 Велоспорт. Четыре дня Дюнкерка. 4-й этап. (0+)
19.30 Теннис. «Ролан Гаррос»-2018. Мужчины. Финал. (0+)
21.00 Теннис. АТР. «Мастерс». Рим. 5-й день. (0+)
21.30 Теннис. «АТР. За кадром». (0+)
22.00 Теннис. АТР. «Мастерс». Рим. 1/4 финала. Прямая трансляция. (0+)

# МУЗЫКА

## МУЗ-ТВ

05.00 Сделано в 00-х. (16+)
06.05, 08.45, 13.40, 18.00 PRO-новости. (16+)
06.15, 10.30, 17.05 10 самых горячих клипов дня. (16+)
07.00 Каждое утро. (16+)
09.00 Золотая дюжина. (16+)
10.00 Победитель «Битвы номинантов». (16+)
11.20 Отпуск без путевки. Уикенд в Бельгии. (12+)
12.20 Check-IN. (16+)
14.00 МУЗ-ТВ чарт. (16+)
15.00 Битва номинантов. (16+)
16.00 Засеки звезду. (16+)
16.10 Русские хиты - чемпионы пятницы. (16+)
18.15, 02.00 Золотая лихорадка. (16+)
19.00 Русский чарт. (16+)
20.00 10 самых с Лерой Кудрявцевой. (16+)
20.30 Юбилейный вечер Виктора Дробыша. (16+)
23.05 Танцпол. (16+)
00.05 Неспиннер. (16+)

# КИНО И СЕРИАЛЫ

## TV1000

07.50 «БОЙФРЕНД ИЗ БУДУЩЕГО». (16+)
10.20 «Хранитель Луны». Мультфильм. (6+)
12.05 «СПЕШИ ЛЮБИТЬ». (12+)
14.00 «1+1». (16+)
16.10 «СЛУЧАЙНЫЙ МУЖ». (16+)
17.50 «РОМЕО И ДЖУЛЬЕТТА». (12+)
20.05 «2+1». (16+) Франция, Великобритания, 2016 г. В ролях: Омар Си, Клеманс Поэзи
22.20 «СЁСТРЫ МАГДАЛИНЫ». (16+)
00.35 «ЧЕЛОВЕК - ШВЕЙЦАРСКИЙ НОЖ». (18+)
02.25 «КОЛОНИЯ ДИГНИДАД». (18+)
04.20 «Приключения Тинтина: Тайна Единорога». Мультфильм. (12+)

## TV1000 РУССКОЕ КИНО

06.20 «ТИХАЯ ЗАСТАВА». (16+)
08.20 «КАНИКУЛЫ СТРОГОГО РЕЖИМА». (12+)
10.35 «РОК». (16+)
12.30 «С НОВЫМ ГОДОМ, МАМЫ!» (12+)
14.20 «КИНО ПРО АЛЕКСЕЕВА». (12+)
16.20, 04.35 «РАЗРЕШИТЕ ТЕБЯ ПОЦЕЛОВАТЬ... ОТЕЦ НЕВЕСТЫ!». (16+)
18.15 «ЧАСТНОЕ ПИОНЕРСКОЕ». (6+)
20.20 «ЧЁРНАЯ МОЛНИЯ». (6+) Россия, 2009 г.
22.25 «ЛЮБИТ НЕ ЛЮБИТ». (16+) Россия, 2014 г.
00.10 «О ЧЁМ МОЛЧАТ ДЕВУШКИ». (12+)
02.00 «БОЙ С ТЕНЬЮ-2: РЕВАНШ». (16+)

## ДОМ КИНО

05.35 «31 ИЮНЯ». (6+)
08.00 «СВАТЫ». (16+)
11.50 «ИНТЕРДЕВОЧКА». (16+) СССР, 1989 г. В ролях: Елена Яковлева, Томас Лаустиола, Анастасия Немоляева
14.40 «ВОКЗАЛ ДЛЯ ДВОИХ». (12+) СССР, 1982 г. В ролях: Людмила Гурченко, Олег Басилашвили, Никита Михалков
17.15 «ИВАН БРОВКИН НА ЦЕЛИНЕ». (12+) СССР, 1958 г. В ролях: Леонид Харитонов, Татьяна Пельтцер, Сергей Блинников
19.00 «СВАТЫ». (16+)
22.50 «УБОЙНАЯ СИЛА». (16+)
02.40 «СТАКАН ВОДЫ». (12+)

## РУССКИЙ ИЛЛЮЗИОН

01.05, 01.55, 02.35, 03.20 «ЖЕНА СТАЛИНА». (16+)
04.05 «КАМЕННАЯ БАШКА». (16+)
05.35 «ОХОТНИК». (16+)
07.50 «ДВА В ОДНОМ». (16+)
10.05, 11.05 «ВРЕМЕННО НЕДОСТУПЕН». (16+)
12.05 «УБИЙСТВО ДЕПУТАТА». (16+)
13.55 «ДУРА». (16+)
15.35 «ПЕРЕГОН». (16+)
18.05, 19.05, 19.55 «ТАРАС БУЛЬБА». (16+)
20.50 «ПЕРВЫЕ НА ЛУНЕ». (16+) Детектив, фантастика, Россия, 2005 г.
22.10 «ОТДАТЬ КОНЦЫ». (16+) Комедия, драма, Россия, 2013 г.
23.55 «ЖЕНА СТАЛИНА». (16+)

## КИНОКОМЕДИЯ

01.20 «ВДРЕБЕЗГИ». (16+)
03.10 «ПОВЕЛИТЕЛИ СНОВ». (16+)
04.45 «ДИКАЯ ШТУЧКА». (16+)
06.35 «ЖЕНЮСЬ НА ПЕРВОЙ ВСТРЕЧНОЙ». (16+)
08.20 «УКРАДИ МОЮ ЖЕНУ». (16+)
10.15 «К ЧЕРТУ НА РОГА». (16+)
12.00 «ДЕТОРОДНЫЕ». (16+)
13.50 «ШПИОН ПО СОСЕДСТВУ». (12+)
15.40 «ПРИШЕЛЬЦЫ-3: ВЗЯТИЕ БАСТИЛИИ» (12+)
17.50 «ЛЮБОВЬ-МОРКОВЬ ПО-ФРАНЦУЗСКИ». (18+)
19.30 «ПРАЗДНИЧНЫЙ ПЕРЕПОЛОХ». (16+)
21.45 «НИ МИНУТЫ ПОКОЯ». (12+)
23.15 «ЛЮБОВЬ БЕЗ ПЕРЕСАДОК». (16+)

## SONY CHANNEL

06.00 Спросони. (12+)
06.25, 17.10 «БЕДНАЯ НАСТЯ». (12+)
07.10 «МЕСТЬ». (16+)
08.55, 09.40 «ОТЧАЯННЫЕ ДОМОХОЗЯЙКИ». (16+)
10.25 «НОВЫЙ АМСТЕРДАМ». (16+)
11.10, 18.00, 19.00 Правила моей кухни. (16+)
12.10, 12.55, 03.45, 04.35, 05.20 Проект подиум. (16+)
13.40 «АНГЕЛЫ ЧАРЛИ-2: ТОЛЬКО ВПЕРЕД». (16+)
15.20, 16.15 «ГРАНИЦА. ТАЕЖНЫЙ РОМАН». (16+)
20.00 «ЧЕЛОВЕК В ЖЕЛЕЗНОЙ МАСКЕ». (16+)
22.05 «КРУПНАЯ РЫБА». (16+)
00.05 «ВЕРСАЛЬСКИЙ РОМАН». (16+)
01.55 «ОДЕРЖИМОСТЬ». (16+)

## ФЕНИКС+ КИНО

08.00, 09.00, 16.00, 17.00, 00.00, 01.00 «ТАТЬЯНИН ДЕНЬ». (12+)
10.00, 11.00, 18.00, 19.00, 02.00, 03.00 «ЖАРКИЙ ЛЕД». (16+)
12.00, 13.00 «ДЕРЕВЕНСКАЯ КОМЕДИЯ». (16+)
14.00, 15.00 «Я - ТЕЛОХРАНИТЕЛЬ. ОШИБКА В ПРОГРАММЕ». (16+)
20.00, 21.00 «ЖИЗНЬ, КОТОРОЙ НЕ БЫЛО». (16+)
22.00, 23.00 «НАВИГАТОР». (16+)
04.00, 05.00 «РАЗЖАЛОВАННЫЙ». (16+)
06.00, 07.00 «Я - ТЕЛОХРАНИТЕЛЬ». (16+)

## FOX LIFE

06.00, 11.55, 12.45, 19.25, 20.10, 23.00, 23.45, 04.35, 05.15 «КАСЛ». (16+)
06.40 «ЛЮЦИФЕР». (16+)
07.25 «ЖИЗНЬ В ДЕТАЛЯХ». (16+)
07.50, 08.40, 13.30, 14.20, 00.55, 01.40, 02.20 «АНАТОМИЯ СТРАСТИ». (16+)
09.25 Кулинарный поединок с Джейми Оливером. (12+)
10.15, 11.05, 03.00, 03.50 «НОМЕР 309». (16+)
15.05, 15.50 «ЭТО МЫ». (16+)
16.40 «МУНЧ». (16+)
17.30, 18.30 «КАНДИС РЕНУАР». (16+)
21.00, 00.35 «ОДИНОКИЕ РОДИТЕЛИ». (16+) 1 сезон. Сериал. США, 2019 г. В ролях: Таран Киллэм, Лейтон Мистер
21.25 «ЦВЕТ ДОЖДЯ». (16+)

# ПРАВОСЛАВНЫЙ КАНАЛ

## СПАС

05.00 Русский обед. (0+)
06.00 Завет. (0+)
07.00 Новый день. Новости на СПАСЕ. (0+)
08.00 До самой сути. С Еленой Жосул. (0+)
09.00, 09.30 Монастырская кухня. (0+)
10.00 Я тебя люблю. (0+)
11.00 Александр Суворов. Цикл: Русские праведники. (0+)
11.30 Я хочу ребенка. (0+)
12.25 Пилигрим. (0+)
13.00 Прямая линия. Ответ священника. (0+)
14.30 Монастырская кухня. (0+)
15.00 «Неупиваемая Чаша». Цикл: Царица Небесная. (0+) Документальный фильм.
15.30 Николай II. Сорванный триумф. (0+)
16.30 «ВАРИАНТ «ОМЕГА». 5 серия. (0+)
18.00, 23.40 Завет. (0+)
19.00 Новый день. Новости на СПАСЕ. (0+)
20.00 Прямая линия. Ответ священника. (0+)
21.30 Найти Христа. (0+)
22.40 «Наши любимые песни». Концерт. (0+)
00.35 Новый день. Новости на СПАСЕ. (0+)
01.30 Найти Христа. (0+)
02.30 И будут двое... (0+)
03.25 Бесогон. Авторская программа Никиты Михалкова. (12+)
04.10 Мультфильмы на СПАСЕ. (0+)
04.30 Тайны сказок с Анной Ковальчук. (0+)
04.45 День Патриарха. (0+)

## Православный календарь

**17 мая**

**Седмица 3-я по Пасхе. Глас 2.**
**Мц. Пелагии, девы Тарсийской.**

Сщмч. Еразма, еп. Формийского. Сщмч. Альвиана, еп. Анейского, и учеников его. Сщмч. Сильвана, еп. Газского, и с ним 40 мучеников. Прпп. Никиты, Кирилла, Никифора, Климента и Исаакия, братьев Алфановых (Сокольницких) в Новгороде. Сщмч. Иоанна пресвитера. Сщмч. Николая диакона. Старорусской иконы Божией Матери.

**Постный день. Разрешается рыба.**

« Познание себя и своей греховности есть начало спасения, потому что познание своей бедности приводит к исканию способа, дабы избавиться от беды».
Св. Тихон Задонский

## ПЕРВЫЙ

06.00 Новости
06.10 «Дело декабристов». (12+)
08.10 «Играй, гармонь любимая!» (12+)
08.55 Умницы и умники. (12+)
09.45 «Слово пастыря». (0+)
10.00 Новости с субтитрами
10.15 Премьера. «Роман Карцев. «Почему нет, когда да!» (12+)
11.10 «Теория заговора». (16+)
12.00 Новости с субтитрами
12.15 «Идеальный ремонт». (6+)
13.20 Премьера. «Живая жизнь». (12+)
16.20 «Кто хочет стать миллионером?» (12+)
17.50 «Эксклюзив». (16+)
19.30 «Сегодня вечером». (16+)
21.00 Время
21.20 «Сегодня вечером». (16+)

23.00 «УЧИЛКА». (12+)
01.35 «Кэри Грант». (16+)
02.30 На самом деле. (16+)
03.20 «Модный приговор». (6+)
04.05 «Мужское / Женское». (16+)
04.50 «Давай поженимся!» (16+)

## РОССИЯ

05.00 «Утро России. Суббота»
08.15 «По секрету всему свету»
08.40 Местное время. Суббота. (12+)
09.20 «Пятеро на одного»
10.10 Сто к одному
11.00 Вести
11.20 Вести. Местное время
11.40 Аншлаг и Компания. (16+)
13.45 «ПОД ДОЖДЁМ НЕ ВИДНО СЛЁЗ». (12+)
Страсть или долг? Какое чувство окажется сильнее? Когда-то юные Соня и Андрей безумно любили друг друга, но обстоятельства вынудили их расстаться.
15.50 «КОГДА СОЛНЦЕ ВЗОЙДЁТ». (12+)
20.00 Вести в субботу
20.30 «Привет, Андрей!» Специальный выпуск. (12+)
22.00 Евровидение-2019. Международный конкурс исполнителей. Финал. Прямая трансляция из Тель-Авива
Традиционно, шесть стран автоматически прошли в финал. Так называемая «Большая пятерка»...
01.45 «Привет, Андрей!» Специальный выпуск. (12+)

## НТВ

04.55 ЧП. Расследование. (16+)
05.30 «СВОЙ СРЕДИ ЧУЖИХ, ЧУЖОЙ СРЕДИ СВОИХ». (0+)
07.25 Смотр. (0+)
08.00 Сегодня
08.20 Готовим с Алексеем Зиминым. (0+)
08.50 «Кто в доме хозяин?» (12+)
09.25 Едим дома. (0+)
10.00 Сегодня
10.20 Главная дорога. (16+)
11.00 «Еда живая и мёртвая». (12+)
12.00 Квартирный вопрос. (0+)
13.00 «НашПотребНадзор». (16+)
14.00 Поедем, поедим! (0+)
15.00 Своя игра. (0+)
16.00 Сегодня
16.20 «Однажды...» (16+)
17.00 «Секрет на миллион». (16+)
19.00 «Центральное телевидение» с Вадимом Такменевым
21.00 «Звезды сошлись». (16+)
22.15 Ты не поверишь! (16+)
23.25 «Международная пилорама» с Тиграном Кеосаяном. (18+)
00.20 «Квартирник НТВ у Маргулиса». (16+)
01.40 «Фоменко фейк». (16+)
02.05 Дачный ответ. (0+)
03.10 «УДАЧНЫЙ ОБМЕН». (16+)

## СТС

06.00 Ералаш. (0+)
06.30 «Тролли. Праздник продолжается!» (6+)
07.40 «Три кота». (0+)
08.05 «Том и Джерри». (0+)
08.30 «Уральские пельмени». (16+)
09.30 «ПроСТО кухня». (12+)
10.30 «Рогов. Студия 24». (16+)
11.30 «Шоу «Уральских пельменей». (16+)
13.00 «КОВБОИ ПРОТИВ ПРИШЕЛЬЦЕВ». (16+)
США, 2011 г. Фантастический боевик. Дэниэл Крэйг, Харрисон Форд. 1873 год. В глухую американскую провинцию прибывает потерявший память незнакомец.
15.25 «НАПРОЛОМ». (16+)
17.20 «СМОКИНГ». (12+)
19.15 «Тайная жизнь домашних животных». (6+)
21.00 «БЭТМЕН ПРОТИВ СУПЕРМЕНА. НА ЗАРЕ СПРАВЕДЛИВОСТИ». (16+)
США, 2016 г. Фантастический боевик. Генри Кавилл, Бен Аффлек. Супермен вершит добро и спасает людей. Но не все воспринимают его, как героя.
00.05 «КОВБОИ ПРОТИВ ПРИШЕЛЬЦЕВ». (16+)
02.20 «БРАТЬЯ ИЗ ГРИМСБИ». (18+)
03.30 «КУДРЯШКА СЬЮ». (0+)
05.05 «6 кадров». (16+)

## ТНТ ГУБЕРНИЯ

07.00 «ТНТ. Best». (16+)
08.00 «ТНТ MUSIC». (16+)
08.30 «ТНТ. Best». (16+)
09.00 «Дом-2. Lite». (16+)
10.00 «Дом-2. Остров любви». (16+)
11.00 «Школа экстрасенсов». (16+)
12.30 «Однажды в России». (16+)
18.00 «ГРОМКАЯ СВЯЗЬ». (16+)
Чем заняться старым друзьям, собравшимся на уикенд в загородном доме? Можно выпить… А можно врубить громкую связь на мобильных и поделиться с присутствующими своими секретами. Только следует помнить: правда - она почти всегда некрасива…
20.00 «Песни». (16+)
22.00 «Большой Stand Up П.Воли. 2015». (16+)
23.00 «Дом-2. Город любви». (16+)
00.00 «Дом-2. После заката». (16+)
01.00 «ТНТ MUSIC». (16+)
01.35 «Открытый микрофон». (16+)
02.30 «Открытый микрофон» - «Финал». (16+)
03.45 «Открытый микрофон» - «Дайджест». (16+)
04.40 «Открытый микрофон». (16+)
05.30 «ТНТ. Best». (16+)

## РЕН

05.00 16.20 02.50 «Территория заблуждений» с Игорем Прокопенко. (16+)
07.10 «ОСКАР». (12+)
09.15 «Минтранс». (16+)
10.15 «Самая полезная программа». (16+)
11.15 «Военная тайна» с Игорем Прокопенко. (16+)
18.20 «Засекреченные списки». (16+)
20.30 «ДОМ СТРАННЫХ ДЕТЕЙ МИСС ПЕРЕГРИН». (16+)

США - Великобритания - Бельгия, 2016 г. Фантастический триллер. Ева Грин, Джуди Денч. Детство Джейкоба прошло под рассказы дедушки о приюте для необычных детей.
23.00 «ЗЕЛЁНЫЙ ФОНАРЬ». (12+)
США, 2011 г. Фантастический боевик. Райан Рейнольдс, Блейк Лайвли, Марк Стронг. Молодой летчик-испытатель Хэл случайно находит потерпевший крушение космический корабль...
01.00 «РАКЕТЧИК». (16+)

# ИНФОРМАЦИОННО-РАЗВЛЕКАТЕЛЬНЫЕ

## ПЯТНИЦА

05.00 Барышня-крестьянка. (16+)
07.30 Школа доктора Комаровского. (12+)
08.00 «БЭЙБ: ЧЕТВЕРОНОГИЙ МАЛЫШ». (12+)
10.00 Регина+1. (16+)
11.00 Мейкаперы-2. (16+)
12.00 Мегаполисы на хайпе
13.00 Орел и Решка. По морям-3. (16+)
14.00 «Орел и решка. Америка». (16+)
17.00 «ПЕРСИ ДЖЕКСОН И ПОХИТИТЕЛЬ МОЛНИЙ». (16+)
19.00 «Я, ФРАНКЕНШТЕЙН». (16+)
21.00 «ВРЕМЯ ВЕДЬМ»
23.00 «ЭРАГОН». (16+)
01.00 «Я СРАЖАЮСЬ С ВЕЛИКАНАМИ». (16+)
03.00 «СОТНЯ». (16+)

## ЧЕ

06.00 «Мультфильмы». (0+)
06.45 «КИКБОКСЁР-2. ДОРОГА НАЗАД». (16+)
08.30 «Улетное видео». (16+)
08.55 «НА БЕЗЫМЯННОЙ ВЫСОТЕ». (12+)
13.00 «УБОЙНАЯ ПАРОЧКА СТАРСКИ И ХАТЧ». (12+)
15.15 «РОНИН». (16+)
17.45 «ДЕВЯТЬ ЯРДОВ». (16+)
20.00 «Улетное видео». (16+)
23.00 «+100500». (18+)
23.30 «ОСТРОВ ПРОКЛЯТЫХ». (16+)
02.15 «ГНЕВ». (16+)
04.35 «КАРТОЧНЫЙ ДОМИК». (16+)

## ОТР

05.00 11.15 19.20 «Культурный обмен». (12+)
05.40 02.40 «ГАРАЖ». (0+)
07.15 «Послы суровой поры». (12+)
08.00 «Служу отчизне»
08.45 «За дело!» (12+)
09.45 «Земля 2050». (12+)
10.10 «Охотники за сокровищами». (12+)
10.45 «Домашние животные». (12+)
12.00 «Регион». (12+)
13.00 15.00 19.00 Новости
13.05 15.05 «ДЕЛО СЛЕДОВАТЕЛЯ НИКИТИНА»
16.15 «Большая наука»
16.40 Новости
16.55 «Дом «Э». (12+)
17.20 «СВЕТ В КОНЦЕ ТОННЕЛЯ». (12+)
20.00 «АРЛЕТТ». (12+)
21.40 Группа «Браво»

## Ю

05.00 «Свадьба вслепую». (16+)
08.30 «Моя свекровь - монстр». (16+)
19.00 «Беременна в 16». (16+)
По данным Минздрава в России на 100 тысяч беременных женщин приходится 800 несовершеннолетних девушек. Большинство из них решают сохранить ребенка, и это решение кардинально меняет их жизнь: теперь они не просто девочки-подростки, они – молодые мамы.
22.15 «ДОРИАН ГРЕЙ». (16+)
00.35 «МЫСЛИТЬ КАК ПРЕСТУПНИК». (16+)
03.40 «О чём молчит Пугачёва». (16+)
04.50 «Свадьба вслепую». (16+)

## МИР

06.15 Миллион вопросов о природе. (6+)
06.30 Союзники. (12+)
07.05 Такие разные. (16+)
07.35 Секретные материалы. (16+)
08.00 Мультфильмы. (0+)
09.00 Ой, мамочки! (12+)
09.25 Наше кино. (12+)
10.00 Новости
10.15 Кулинарное шоу «Как в ресторане». (12+)
10.45 «ГАРАЖ». (12+)
12.50 «ТАНЦЫ МАРИОНЕТОК». (16+) Сериал
16.00 Новости
16.15 «ТАНЦЫ МАРИОНЕТОК». (16+)
17.10 «МОЙ КАПИТАН». (16+) Сериал
19.00 Новости
19.15 «МОЙ КАПИТАН». (16+)
22.00 «ИГРА В ЧЕТЫРЕ РУКИ». (12+)
00.00 «ЕСЛИ БЫ…» (16+)
02.20 «ВЕСЕЛЫЕ РЕБЯТА». (0+)

## РЕТРО

00.45 «СОВЕСТЬ». (12+)
02.05 «Не забывай!» Концерт. (12+)
04.30 «ЛЮБОВЬ НЕ ПРОЩАЕТ». (16+)
05.35 Мультфильм. (6+)
06.00 «СОВЕСТЬ». (12+)
07.20 Дети блокады. (12+)
08.15 Мультфильмы. (6+)
09.05 «ЧЕРНЫЙ ОРЕЛ». (16+)
10.55 «СОВЕСТЬ». (12+)
12.35 Мультфильмы. (0+)
13.00 «Стадион широт-навыворот». Мультфильм. (6+)
13.10 Клуб путешественников. (12+)
14.05 «СОВЕСТЬ». (12+)
15.50 «ЧЕРНЫЙ ТЮЛЬПАН». (16+)
18.00 Голубой огонек. (12+)
20.30 «ОСЛЕПЛЕННЫЙ ЖЕЛАНИЯМИ». (12+)
22.30 «СОВЕСТЬ». (12+)
23.55 Исход. (12+)

# ДЕТСКИЕ

## КАНАЛ DISNEY

05.00 «Остров ошибок». (6+)
05.25 «Жужики». (6+)
06.15 «Пёс Пэт». (6+)
06.40 «Мини-Маппеты». (0+)
07.05 «Микки и весёлые гонки». (0+)
07.35 «Доктор Плюшева». (0+)
08.00 «Герои в масках». (0+)
08.30 «Гигантозавр». (0+)
09.00 «Хранитель Лев». (0+)
09.30 «Елена - принцесса Авалора». (0+)
10.00 «София Прекрасная». (0+)
10.30 «Дружные мопсы». (0+) Приключения Бинго и Ролли продолжаются! Во втором сезоне увлекательного мультсериала неразлучных братьев ждет знакомство с очаровательной собачкой по имени Кея, которая живет по соседству. Вместе с новой подружкой мопсы будут, как и прежде, разгадывать головоломки, искать нестандартные творческие решения разнообразных задач...
11.00 «Удивительная Ви». (6+)
11.30 «Изысканная Нэнси Клэнси». (0+)
12.00 «Уходи, Единорог!» (6+)
13.30 «Герои Энвелла». (6+)
14.25 «Утиные истории». (6+)
16.15 «Динозавр». (6+)
17.55 «Диномама». (6+)
19.30 «Хороший динозавр». (12+)
21.15 «ЛОХМАТЫЙ ПАПА». (0+)
23.15 «АЛЕКСАНДР И УЖАСНЫЙ, КОШМАРНЫЙ, НЕХОРОШИЙ, ОЧЕНЬ ПЛОХОЙ ДЕНЬ». (6+)
00.50 «ШАГ ВПЕРЕД: ВСЕ ИЛИ НИЧЕГО». (12+)
02.40 «ОДНАЖДЫ В СКАЗКЕ». (12+)

## КАРУСЕЛЬ

05.00 «Непоседа Зу». (0+) Есть на свете город, населенный исключительно зебрами. Здесь, в большом уютном доме, обитает маленький Зу и его семья.
06.55 «Чик-зарядка». (0+)
07.00 «С добрым утром, малыши!» (0+)
07.30 «Чик-зарядка». (0+)
07.35 «Три кота». (0+)
09.00 «Еда на ура!» (0+)
09.25 «Царевны». (0+)
10.45 «ТриО!» (0+) Изучайте мир вместе с забавным трио!
11.00 «Хэтчималс. Приключения в Хэтчитопии». (0+)
11.05 «Лунтик и его друзья». (0+)
12.30 «Большие праздники». (0+)
13.00 «Смешарики. Пин-код». (6+)
14.10 «Супер4». (6+) Приключенческий мультсериал для детей и взрослых о необычайных подвигах четырёх отважных друзей - принца Алекса, пиратки Руби, агента Джина и феи Твинкл!
14.50 «Ералаш». (6+)
16.00 «Кротик и Панда». (0+)
17.20 «Деревяшки». (0+)
18.10 «Робокар Поли и его друзья». (0+)
19.10 «Уроки безопасности с Эмбер». (0+) Учим правила безопасности вместе с Эмбер!
19.20 «Дракоша Тоша». (0+)
20.25 «Деревяшки». (0+)
20.30 «Спокойной ночи, малыши!» (0+)
20.45 «Барбоскины». (0+)
22.30 «Ниндзяго». (6+)
23.40 «Инспектор Гаджет». (6+)
01.50 «Лентяево». ТВ-шоу. (0+)
02.10 «Белка и Стрелка. Озорная семейка». (0+)

# ПОЗНАВАТЕЛЬНЫЕ

## DISCOVERY CHANNEL

06.00, 06.25, 06.50, 07.20 Как это устроено? (12+)
07.45 Как это сделано? (12+)
08.15 НАСА: необъяснимые материалы. (12+)
09.10 Аляска: семья из леса. (16+)
10.05 Махинаторы. (12+)
11.00 Мега-пит-стопы. (12+)
11.55 Взгляд изнутри: West Coast Customs. (12+)
12.50 Гаражный ремонт. (12+)
13.45, 14.40 Охотники за старьем. (12+)
15.35, 16.00, 16.30, 16.55, 17.25, 17.50, 18.20, 18.45 Охотники за реликвиями. (16+)
19.15, 20.10 Разрушители легенд. (16+)
21.05 Взрывая историю: Затерянный город майя. (12+)
22.00 Неизвестная экспедиция. (16+) Джош Гейтс путешествует по всему миру, чтобы исследовать самые известные загадки истории. Пытаясь докопаться до истины, он изучает факты, мифы и последние открытия.
22.55, 23.20, 23.50, 00.15 Молниеносные катастрофы. (16+)
00.45 НАСА: необъяснимые материалы. (12+)
01.40 Золотая лихорадка: бурные воды. (16+)
02.35 Самогонщики. (18+)
03.30, 04.20 Охотники за старьем. (12+)
05.10 Махинаторы. (12+)

## VIASAT HISTORY

07.00, 07.50, 08.40 Первая мировая война в цифрах. (12+)
09.25, 10.10, 11.00, 11.45 Шесть королев Генриха VIII. (12+)
12.35 Охота за сокровищами нацистов. (12+)
13.25 Моя жизнь в гитлеровской Германии. (12+)
14.25 Первые люди. (12+)
15.25 Владыки Тихоокеанского побережья. (12+)
16.30, 17.25, 18.20 Вторая мировая в цвете. (12+)
19.15 Смертоносный интеллект. (12+)
20.00, 20.30 Поворотный момент. (12+)
21.10 Восемь дней, которые создали Рим. (12+)
22.00 Падение империи. (12+) Карл Великий создает единую Европу во времена политического хаоса, но его семья рвет ее на части, когда сын идет против отца, а брат против брата.
22.45 История оружия. (16+) Новое разрушительное оружие влияло на поля сражений XX века...
23.40 Боевые корабли. (12+)
00.30 Вторая мировая в цвете. (12+)
01.25 Запретная история. (12+)
02.15, 03.05 Музейные тайны. (12+)
03.55 Невероятные изобретения. (12+)
04.25 Невероятные изобретения. (6+)
04.55 Вулканическая одиссея. (12+)
05.45 Запретная история. (12+)

## NG

06.00 Научные глупости. (16+)
06.15 Тайвань-миру. (16+)
07.05 Япония: между небом и землей: Снежный остров. (16+) Япония, страна восходящего солнца, с ее сказочными ландшафтами, словно выкованными под воздействием множества вулканов, с ее вековыми традициями, обладает сегодня мощной экономикой и ведет торговлю со многими странами мира.
07.55, 08.45 Авто-SOS. (16+)
09.40, 10.30, 11.25 Шоссе через ад. (16+)
12.15 Осушить океан: Мексиканский залив. (16+)
13.10 Осушить океан: Крупнейшие военные корабли. (16+)
14.05, 15.00, 15.55, 16.45 Три вождя. (16+)
17.40, 18.10, 18.35, 19.00 Горячие границы: Латинская Америка. (16+)
19.25 Расследования авиакатастроф. (16+)
20.15 Гитлерюгенд: Детская армия нацистов. (16+)
21.10 Гитлерюгенд: Дети-солдаты: последний оплот. (16+)
22.00 Последний год Гитлера. (16+)
22.50, 23.45, 00.40, 01.30 Три вождя. (16+)
02.20 Граница. (16+)
03.05 Горячие границы: Латинская Америка. (16+)
03.35 Расследования авиакатастроф. (16+)
04.25, 05.15 Авто-SOS. (16+)

В ПРОГРАММЕ ВОЗМОЖНЫ ИЗМЕНЕНИЯ ПО НЕЗАВИСЯЩИМ ОТ РЕДАКЦИИ ПРИЧИНАМ.

сериалы
фильмы

(0+) рекомендуется детям любого возраста. (6+) не рекомендуется детям до 6 лет. (12+) не рекомендуется детям до 12 лет. (16+) не рекомендуется лицам моложе 16 лет. (18+) не рекомендуется лицам моложе 18 лет.

Телепрограмма предоставлена компанией ЗАО «Сервис-ТВ». Знаком возрастного ограничения не отмечены телепередачи, транслируемые в эфире без предварительной записи или являющиеся информационной продукцией, имеющей значительную историческую, художественную или иную культурную ценность для общества, или предназначенные для детей, не достигших возраста 6 лет

## РОССИЯ К Культура

6.30 Библейский сюжет
07.05 «Двенадцать месяцев»
08.15 «СИТА И РАМА»
09.45 Телескоп
10.15 «ДЕЛОВЫЕ ЛЮДИ». (6+)
11.35 «Георгий Вицин» Фильм о артисте, сыгравшем более 80 ролей в кино, озвучившем десятки мультфильмов и радиопередач.
12.15 «Ритмы жизни Карибских островов»
13.10 «Эрмитаж»
13.40 «Забытое ремесло»
13.55 Вальдбюне-2018. Магдалена Кожена. Популярные арии
15.40 «Джейн»
17.15 «Предки наших предков»
17.55 «КУНДУН». (12+) США, 1997 г. Спустя четыре года после кончины в 1933 году Далай-ламы XIII, в отдаленном уголке Тибета появился монах, переодетый слугой.
20.15 «Культурная полиция. Охотники за искусством»
21.00 «Агора»
22.00 Спектакль «Коварство и любовь»
00.15 «КТО БОИТСЯ ВИРДЖИНИИ ВУЛЬФ?» (16+)
02.25 «Прежде мы были птицами». «Балерина на корабле»

## ТВЦ

05.20 Марш-бросок. (12+)
05.50 АБВГДейка. (0+)
06.15 «Короли эпизода». (12+)
07.05 «Выходные на колёсах». (6+)
07.40 Православная энциклопедия. (6+)
08.10 «ОГОНЬ, ВОДА И... МЕДНЫЕ ТРУБЫ». (0+)
09.35 «В СТИЛЕ JAZZ». (16+)
11.30 События
11.45 Петровка, 38. (16+)
11.55 «Игорь Маменко. Человек-анекдот». (12+)
13.00 «НЫРЯЛЬЩИЦА ЗА ЖЕМЧУГОМ». (12+)

14.30 События
14.45 «НЫРЯЛЬЩИЦА ЗА ЖЕМЧУГОМ». (12+)
17.05 «ОЗНОБ». (12+)
21.00 «Постскриптум» с Алексеем Пушковым
22.10 «Право знать!» (16+)
23.40 События
23.55 «Право голоса». (16+)
02.55 «Красные звезды Германии». Спецрепортаж. (16+)
03.25 «Приговор. Тамара Рохлина». (16+)
04.10 «Удар властью. Чехарда премьеров». (16+)
04.55 «Мао и Сталин». (12+)
05.35 Петровка, 38. (16+)

## ТВ-3

06.00 «Мультфильмы». (0+)
10.15 «ГРИММ». (16+)
13.15 «Реальная магия». (12+)
14.15 «ИЛЛЮЗИЯ ОБМАНА». (12+)
16.30 «ИЛЛЮЗИЯ ОБМАНА-2». (12+)
19.00 «Последний герой». (16+)
20.15 «НА КРЮЧКЕ». (16+) Германия, США, 2008 г. Фантастика. Шайа ЛаБаф, Мишель Монахэн. Глядя на братьев Шоу ни за что не скажешь, что они выросли в одной семье и воспитаны одними родителями. Два брата-близнеца похожи разве что внешне.
22.30 «ОЧЕНЬ ПЛОХИЕ ДЕВЧОНКИ». (16+)

США, 2017 г. Триллер. Скарлетт Йоханссон, Джиллиан Белл. Закадычные подруги по колледжу: Джесс, Элис, Фрэнки и Блэр встречаются спустя 10 лет. Повод - девичник.
00.30 «СЛАВНЫЕ ПАРНИ». (16+)
02.45 «Охотники за привидениями». (16+)

## ДОМАШНИЙ

06.30 «6 кадров». (16+)
07.55 «РАСПЛАТА ЗА ЛЮБОВЬ». (16+)
09.45 «ВТОРАЯ ЖИЗНЬ ЕВЫ». (16+) Украина, 2017 г. Мелодрама. Анастасия Евграфова, Артём Позняк. Провинциалка Ева в столице попадает в серьёзную авантюру. Оказывается, она как две капли воды похожа на жену известного бизнесмена Влада Бельского Лану.
18.00 «6 кадров». (16+)
19.00 «ЦЕНА ПРОШЛОГО». (16+)

Россия, 2018 г. Мелодрама. Анна Казючиц, Денис Матросов. У супругов Алексея и Марии Борисовых есть всё для счастья: дом в элитном посёлке, хорошая работа, десятилетняя дочь Катя.
23.10 «6 кадров». (16+)
00.30 «КЛЯНУСЬ ЛЮБИТЬ ТЕБЯ ВЕЧНО». (16+)
04.00 «Восточные жёны». (16+)
05.35 «Домашняя кухня». (16+)

## 5-Й КАНАЛ

05.00 «ДЕТЕКТИВЫ». (16+)
10.55 «СЛЕД». (16+)
00.00 Известия. Главное
00.55 «ИДЕАЛЬНЫЙ БРАК». (16+) Россия, 2012 г. Мелодрама. Мария Машкова, Сергей Перегудов. Главной героине - Феоктистовой Наташе есть чем гордиться. В тридцать шесть она зам. отдела крупной фирмы, успешный и талантливый маркетолог. К весьма привлекательной внешности прилагаются собственная квартира и приличная зарплата, только семьи нет.

## ЗВЕЗДА

06.15 «ГОСУДАРСТВЕННАЯ ГРАНИЦА». (12+)
09.00 13.00 18.00 Новости
09.10 «Морской бой». (6+)
10.15 «Не факт!» (6+)
10.45 «Улика из прошлого»
11.35 «Загадки века». (12+)
12.30 «Легенды цирка». (6+)
13.15 «Последний день»
14.00 «Десять фотографий»
14.55 «Специальный репортаж». (12+)
15.35 18.25 «ФРОНТ БЕЗ ФЛАНГОВ». (12+)
18.10 Задело!
19.25 «ФРОНТ ЗА ЛИНИЕЙ ФРОНТА». (12+)
22.55 «ФРОНТ В ТЫЛУ ВРАГА». (12+)

## ГУБЕРНИЯ ВОРОНЕЖ

05.00 «Утро вместе». (12+)
07.00 «Губернские новости». (12+)
07.30 «Утро вместе». (12+)
09.00 «Губернские новости». (12+)
09.30 «Утро вместе». (12+)
11.00 «Маша и медведь». (0+)
12.00 «Легенды спорта». (12+)
12.15 «Да! Еда!». (12+)
12.30 «Адрес истории». (12+)
12.45 «Квадратный метр». (12+)
13.00 «ПРОЩАЙТЕ, ДОКТОР ФРЕЙД». (12+)
15.00 «4-я студия». (12+)
16.00 «Старец Спиридон. Приходите ко мне, когда зацветут вишни». (12+)
16.30 «МУЖ ДВУХ ЖЕН». (12+)
18.15 «Компас потребителя». (12+)
18.30 «Марафон». (12+)
19.30 «Губернские новости». (12+)
19.40 Концерт группы «Би-2» «Реки любви». (12+)
21.10 «ЧТО-ТО НЕ ТАК С КЕВИНОМ». (16+)
23.15 «4-я студия». (12+)
00.15 «Область спорта». (12+)
00.30 «Арт-проспект». (12+)
00.45 «Марафон». (12+)
01.45 «МУЖ ДВУХ ЖЕН». (12+)
03.15 ФНЛ «Тамбов» - «Факел». (12+)

# СПОРТ

## МАТЧ! ТВ

06.00 Художественная гимнастика. Чемпионат Европы. (0+)
06.45 Хоккей. Австрия - Норвегия. Чемпионат мира. (0+)
08.55 Хоккей. Финляндия - Великобритания. Чемпионат мира. (0+)
11.05 Все на футбол! (12+)
11.35 16.30 Новости
11.45 23.40 Все на Матч!
12.15 Спецрепортаж. (12+)
12.35 15.40 16.35 Все на хоккей!
13.05 Хоккей. Россия - Латвия. Чемпионат мира
16.00 «Неизведанная хоккейная Россия». (12+)
17.05 Хоккей. Канада - Германия. Чемпионат мира
19.40 Волейбол. Лига чемпионов. Мужчины. Суперфинал
21.55 Футбол. Чемпионат Испании
00.00 02.15 Профессиональный бокс. (16+)
04.15 Прыжки в воду. «Мировая серия». (0+)

## EUROSPORT 1

00.00 Велоспорт. «Тур Калифорнии». 6-й этап. Прямая трансляция. (0+)
02.00 Тележурнал Watts. (0+)
02.30 Велоспорт. «Джиро д'Италия». 7-й этап. (0+)
04.00, 06.00, 08.30, 12.00 Велоспорт. «Тур Калифорнии». 6-й этап. (0+)
05.00, 07.30, 09.30, 13.00 Велоспорт. «Джиро д'Италия». 7-й этап. (0+)
11.00 Автогонки. WTCR. Словакия. 3-я гонка. (0+)
11.30 Тележурнал Watts. (0+)
14.05 Велоспорт. «Джиро д'Италия». 8-й этап. Прямая трансляция. (0+)
18.00 Велоспорт. «Джиро»-экстра. Прямая трансляция. (0+)
18.30 Велоспорт. Четыре дня Дюнкерка. 5-й этап. (0+)
19.30 Теннис. АТР. «Мастерс». Рим. 1/2 финала. (0+)
21.00 Теннис. АТР. «Мастерс». Рим. 1/2 финала. Прямая трансляция. (0+)
23.00 Велоспорт. «Тур Калифорнии». 7-й этап. Прямая трансляция. (0+)

# МУЗЫКА

## МУЗ-ТВ

05.00, 08.40 PRO-новости. (16+)
05.15, 13.00 Top 30 - русский крутяк недели. (16+)
07.20 Засеки звезду. (16+) Развлекательно-игровое шоу.
07.30 Караокинг. (16+)
09.00 Сделано в 90-х. (16+)
10.20 Top чарт Европы плюс. (16+)
11.20 10 самых с Лерой Кудрявцевой. (16+)
11.55 Check-IN на МУЗ-ТВ. (16+)
15.25 PRO-обзор. (16+) Важнейшие события мирового шоу-биза за неделю: новые клипы и треки...
16.00 Живая среда: Сергей Лазарев навстречу Евровидению 2019! (16+)
17.20 Золотые Хиты - top 50. (16+)
22.05 Золотой граммофон 2017. (16+)
00.05 Танцпол. (16+)
01.30 Неспиннер. (16+)

# КИНО И СЕРИАЛЫ

## TV1000

06.10 «ТРИСТАН И ИЗОЛЬДА». (12+)
08.45 «ОБРУЧЁННЫЕ ОБРЕЧЁННЫЕ». (16+)
10.45 «ЛУЧШЕ НЕ БЫВАЕТ». (12+)
13.30 «2+1». (16+)
15.45 «ТРИСТАН И ИЗОЛЬДА». (12+)
18.10 «Приключения Тинтина: Тайна Единорога». Мультфильм. (12+)
20.10 «КРЫСИНЫЕ БЕГА». (12+) США, 2001 г. В ролях: Джон Клиз, Роуэн Аткинсон
22.20 «ЖЕНА ПУТЕШЕСТВЕННИКА ВО ВРЕМЕНИ». (16+)
00.25 «ЗА ПРОПАСТЬЮ ВО РЖИ». (18+)
02.35 «ШОПО-КОП». (12+)
04.15 «ПТИЧКА НА ПРОВОДЕ». (16+)

## TV1000 РУССКОЕ КИНО

06.20 «ЧЁРНАЯ МОЛНИЯ». (6+)
08.25 «ЛЮБИТ НЕ ЛЮБИТ». (16+)
10.10 «О ЧЁМ МОЛЧАТ ДЕВУШКИ». (12+)
11.55 «АНКОР, ЕЩЁ АНКОР!» (16+)
13.55 «БОЙ С ТЕНЬЮ-2: РЕВАНШ». (16+)
16.35 «ИРОНИЯ ЛЮБВИ». (16+)
18.20 «ЧАСТНОЕ ПИОНЕРСКОЕ-2». (6+)
20.20 «ВИКИНГ». (12+) Россия, 2016 г. В ролях: Данила Козловский, Светлана Ходченкова, Максим Суханов
23.00 «КОНТРИБУЦИЯ». (12+)
02.20 «В ДВИЖЕНИИ». (16+)
04.15 «ЗЕМЛЕТРЯСЕНИЕ». (12+)

## ДОМ КИНО

05.00 «БЛАГОСЛОВИТЕ ЖЕНЩИНУ». (12+)
07.10 «МАЧЕХА». (6+)
08.50 «Иван Царевич и Серый Волк». Мультфильм. (6+)
10.30 «АФОНЯ». (12+)
12.10 «ИВАН БРОВКИН НА ЦЕЛИНЕ». (12+)
14.00 «БАНДИТСКИЙ ПЕТЕРБУРГ». (16+)
19.00 Вечер вместе. «В ЗОНЕ ОСОБОГО ВНИМАНИЯ». (12+)
20.50 Вечер вместе. «БУДНИ УГОЛОВНОГО РОЗЫСКА». (12+)
22.30 Вечер вместе. «ПЕРЕХВАТ». (16+)
00.05 «9 РОТА». (16+)
02.35 «ЕВРОПЕЙСКАЯ ИСТОРИЯ». (16+)
04.05 «ЕХАЛИ В ТРАМВАЕ ИЛЬФ И ПЕТРОВ». (12+)

## РУССКИЙ ИЛЛЮЗИОН

00.45 «ЖЕНА СТАЛИНА». (16+)
01.30 «МЕЧЕНОСЕЦ». (16+)
03.15 «СЕСТРЫ». (16+)
04.35 «ОХОТНИК». (16+)
06.40 «ДВА В ОДНОМ». (16+)
08.50 «УБИЙСТВО ДЕПУТАТА». (16+)
10.40 «ДУРА». (16+)
12.25 «ПЕРЕГОН». (16+)
14.55, 15.50, 16.45 «ТАРАС БУЛЬБА». (16+)
17.40 «ПЕРВЫЕ НА ЛУНЕ». (16+)
19.00 «ОТДАТЬ КОНЦЫ». (16+)
20.50, 21.45 «ДЕЛО СУДЬИ КАРЕЛИНОЙ». (16+) Сериал. Детектив, мелодрама, Россия, 2016 г.
22.40, 23.40 «СХВАТКА». (16+) Сериал. Детектив, Россия, 2012 г.

## КИНОКОМЕДИЯ

01.05 «НОВЫЕ ПРИКЛЮЧЕНИЯ АЛАДДИНА». (6+)
03.15 «МОЙ ПАРЕНЬ - КИЛЛЕР». (18+)
05.00 «ПОВЕЛИТЕЛИ СНОВ». (16+)
06.35 «ВДРЕБЕЗГИ». (16+)
08.25 «БОЛЬШАЯ СВАДЬБА». (16+)
10.05 «ЖЕНЮСЬ НА ПЕРВОЙ ВСТРЕЧНОЙ». (16+)
11.55 «ЛЮБОВЬ БЕЗ ПЕРЕСАДОК». (16+)
13.45 «МАЛАВИТА». (16+)
15.55 «К ЧЕРТУ НА РОГА». (16+)
17.35 «УКРАДИ МОЮ ЖЕНУ». (16+)
19.30 «КЕЙТ И ЛЕО». (12+)
21.45 «С ЛЮБОВЬЮ, РОЗИ». (16+) Мелодрама, комедия, Германия, Великобритания, 2014 г.
23.45 «ПРИШЕЛЬЦЫ». (12+)

## SONY CHANNEL

06.00 Проект подиум. (16+)
06.40 «ВЕРСАЛЬСКИЙ РОМАН». (16+)
08.30 «КРУПНАЯ РЫБА». (16+)
10.30, 11.25, 12.20, 13.15 «ТУРЕЦКИЙ ГАМБИТ». (16+)
14.10, 14.55, 15.40, 16.25 «ЧАСТНЫЕ СЫЩИКИ». (16+)
17.10, 17.50, 18.35, 19.15 «КАРТЕР». (16+)
20.00 «ЛЕГЕНДЫ ОСЕНИ». (16+)
22.10 «ОДЕРЖИМОСТЬ». (16+)
00.00 «ПАРИЖ! ПАРИЖ!» (16+)
02.00, 02.30, 03.00, 03.30 «СЕКС В БОЛЬШОМ ГОРОДЕ». (18+)
04.00, 05.00 «ЧУЖЕСТРАНКА». (16+)

## ФЕНИКС+ КИНО

08.00, 09.00, 16.00, 17.00, 00.00, 01.00 «ТАТЬЯНИН ДЕНЬ». (12+)
10.00, 11.00, 18.00, 19.00, 02.00, 03.00 «ЖАРКИЙ ЛЕД». (16+)
12.00, 13.00 «ДЕРЕВЕНСКАЯ КОМЕДИЯ». (16+)
14.00, 15.00 «НАВИГАТОР». (16+)
20.00, 21.00 «ЖИЗНЬ, КОТОРОЙ НЕ БЫЛО». (16+)
22.00, 23.00 «ЛЮБОВНИЦА». (16+)
04.00, 05.00 «ЧУДЕС НЕ БЫВАЕТ». (16+)
06.00, 07.00 «Я - ТЕЛОХРАНИТЕЛЬ. КИЛЛЕР К ЮБИЛЕЮ». (16+)

## FOX LIFE

06.00, 17.10, 05.35 «ЖИЗНЬ В ДЕТАЛЯХ». (16+)
06.25, 07.10, 18.55, 04.50 «АНАТОМИЯ СТРАСТИ». (16+)
08.00, 12.10, 13.00 Кулинарный поединок с Джейми Оливером. (12+)
08.50, 09.40, 01.45, 02.25 «ЭТО МЫ». (16+) 1 сезон. Сериал. США, 2016 г. В ролях: Майло Вентимилья, Мэнди Мур, Стерлинг К. Браун
10.25, 11.20, 03.10, 04.00 «НОМЕР 309». (16+)
13.50, 14.40, 15.30, 16.20 «КАСЛ». (16+)
17.35 «ОДИНОКИЕ РОДИТЕЛИ». (16+)
18.00, 20.35, 21.30, 22.30 «КАНДИС РЕНУАР». (16+)
19.45 «РЕЗИДЕНТ». (16+)
23.25 «ЦВЕТ ДОЖДЯ». (16+)
01.00 «ЗВЕЗДА». (16+)

# ПРАВОСЛАВНЫЙ КАНАЛ

## СПАС

05.00 Новый день. Новости на СПАСЕ. (0+)
05.55 «СУВОРОВ». (0+)
07.55 Мультфильмы на СПАСЕ. (0+)
08.15 Тайны сказок с Анной Ковальчук. (0+)
08.30 Пилигрим. (0+)
09.00 Завет. (0+)
10.00 Я тебя люблю. (0+)
11.00 Русский обед. (0+)
12.00 И будут двое… (0+)
13.00 Я хочу ребенка. (0+)
13.45 Я очень хочу жить. Дарья Донцова. (0+)
14.30 В поисках Бога. (0+)
15.00 Завет. (0+)
16.00 «Наши любимые песни». Концерт. (0+)
17.05 «Неупиваемая Чаша». Цикл: Царица Небесная. (0+)
17.35 «ЖИЗНЬ И УДИВИТЕЛЬНЫЕ ПРИКЛЮЧЕНИЯ РОБИНЗОНА КРУЗО». (0+)
19.30 Прямая линия. Ответ священника. (0+)
21.00 Не верю! Разговор с атеистом. (0+)
22.00 «К ЧЕРНОМУ МОРЮ». (0+) СССР, 1957 г.
23.30 Женская половина. (0+)
00.30 День Патриарха. (0+)
00.45 Завет. (0+)
01.40 В поисках Бога. (0+)
02.10 Парсуна. С Владимиром Легойдой. (0+)
03.05 Res Publica. (0+)
04.00 Мультфильмы на СПАСЕ. (0+)
04.30 Тайны сказок с Анной Ковальчук. (0+)
04.45 День Патриарха. (0+)

# Православный календарь

**18 мая**
**Седмица 3-я по Пасхе. Глас 2.**
**Вмц. Ирины.**

Прп. Варлаама Серпуховского. Обретение мощей прп. Иакова Железноборовского. Прмч. Ефрема Нового (Конст.). Иконы Божией Матери «Неупиваемая Чаша».

**Поста нет.**

« Если хочешь уразуметь, прощены ли тебе грехи твои, самое большое доказательство есть, если ничего от них не осталось в сердце твоем. Но если они живут в тебе и движутся в памяти, ты же об этом нимало не заботишься, то это худой признак».

Авва Исаия

## ПЕРВЫЙ

- **05.50** «КАДРИЛЬ». (12+)
- **06.00** Новости
- **06.10** «КАДРИЛЬ». (12+)
- **07.40** «Часовой». (12+)
- **08.10** «Здоровье». (16+)
- **09.20** «Непутевые заметки» с Дмитрием Крыловым. (12+)
- **10.00** Новости с субтитрами
- **10.15** Премьера. «Жизнь других». (12+)
- **11.10** «Теория заговора». (16+)
- **12.00** Новости с субтитрами
- **12.15** «Любовь Полищук. Последнее танго». (12+)
- **13.15** «ЕСЛИ МОЖЕШЬ, ПРОСТИ...»
- **14.50** Концерт Раймонда Паулса. (12+)
- **17.25** Премьера. «Ледниковый период. Дети». Новый сезон. (0+)
- **19.40** «Толстой. Воскресенье»
- **21.10** Чемпионат мира по хоккею-2019. Сборная России - сборная Швейцарии. Прямой эфир из Словакии
- **23.15** «ЛЮБОВЬ НЕ ПО РАЗМЕРУ». (16+)
- **01.15** На самом деле. (16+)
- **02.10** «Модный приговор». (6+)
- **02.55** «Мужское / Женское». (16+)
- **03.40** «Давай поженимся!» (16+)
- **04.20** «Контрольная закупка». (6+)

## РОССИЯ

- **04.10** «СВАТЫ». (12+)
- **07.30** «Смехопанорама» Евгения Петросяна
- **08.00** Утренняя почта
- **08.40** Местное время. Воскресенье
- **09.20** «Когда все дома с Тимуром Кизяковым»
- **10.10** Сто к одному
- **11.00** Вести
- **11.20** Смеяться разрешается
- **14.20** «Далёкие близкие» с Борисом Корчевниковым. (12+)
- **15.50** «СУДЬБА ОБМЕНУ НЕ ПОДЛЕЖИТ». (12+)
  Молодая женщина, не имеющая средств, чтобы растить новорожденную дочь, хочет оставить ее в роддоме.
- **20.00** Вести недели
- **22.00** Москва. Кремль. Путин
- **22.40** «Воскресный вечер с Владимиром Соловьёвым». (12+)
- **00.30** «Действующие лица с Наилей Аскер-заде». (12+)
- **01.25** «Далёкие близкие» с Борисом Корчевниковым. (12+)
- **03.00** «ГРАЖДАНИН НАЧАЛЬНИК-2». (16+)
  В аэропорту Рима Анну Карно встречает Джованни, секьюрити Дашкевича. По его словам, он должен передать Анне конфиденциальное сообщение от ее мужа, который так и не смог вылететь из США.

## НТВ

- **04.45** «Звезды сошлись». (16+)
- **06.00** «Центральное телевидение». (16+)
- **08.00** Сегодня
- **08.20** «У нас выигрывают!» (12+)
- **10.00** Сегодня
- **10.20** Первая передача. (16+)
- **11.00** Чудо техники. (12+)
- **11.55** Дачный ответ. (0+)
- **13.00** «НашПотребНадзор». (16+)
- **14.00** «Малая земля». (16+)
  «Малая земля» - авторский проект известного журналиста, многократного лауреата премии «ТЭФИ» Сергея Майорова.
- **15.00** Своя игра. (0+)
- **16.00** Сегодня
- **16.20** Следствие вели... (16+)
- **18.00** Новые русские сенсации. (16+)
- **19.00** «Итоги недели»
- **20.10** «Ты супер!» Суперсезон. (6+)
- **22.50** «Андрей Норкин. Другой формат». (16+)
- **00.05** «ПРИХОДИ НА МЕНЯ ПОСМОТРЕТЬ». (0+)
  В канун новогодних праздников бизнесмен Игорь, направляясь к подруге и перепутав адрес, случайно оказывается в квартире, где живут немолодая Таня с матерью.
- **02.15** Их нравы. (0+)
- **02.40** «АДВОКАТ». (16+)

## СТС

- **06.00** Ералаш. (0+)
- **06.30** «Приключения Кота в сапогах». (6+)
- **07.15** «Тролли. Праздник продолжается!» (6+)
- **07.40** «Три кота». (0+)
- **08.05** «Царевны». (0+)
- **09.00** «Шоу «Уральских пельменей». (16+)
- **10.20** «НАПРОЛОМ». (16+)
- **12.20** «СМОКИНГ». (12+)
- **14.20** «БЭТМЕН ПРОТИВ СУПЕРМЕНА. НА ЗАРЕ СПРАВЕДЛИВОСТИ». (16+)
- **17.20** «Тайная жизнь домашних животных». (6+)
  Джек-рассел-терьер Макс - домашний пёс. У него заботливая хозяйка Кэти и живущие по соседству друзья.
- **19.05** ПРЕМЬЕРА! «КРОЛИК ПИТЕР». (6+)
- **21.00** «ФАНТАСТИЧЕСКАЯ ЧЕТВЁРКА». (12+)
  США - Германия, 2005 г. Фантастика. Йоан Гриффит, Джессика Альба. Четыре астронавта отважились на путешествие в параллельное измерение.
- **23.05** «Слава Богу, ты пришел!» (16+)
- **00.05** «ДРУГ НЕВЕСТЫ». (16+)
- **02.00** «К-9. СОБАЧЬЯ РАБОТА». (0+)
- **03.35** «ХРОНИКИ ШАННАРЫ». (16+)
- **04.55** «Вокруг света во время декрета». (12+)
- **05.15** «6 кадров». (16+)

## ТНТ ГУБЕРНИЯ

- **07.00** «ТНТ. Best». (16+)
- **09.00** «Дом-2. Lite». (16+)
- **10.00** «Дом-2. Остров любви». (16+)
- **11.00** «Перезагрузка». (16+)
- **12.00** «Большой завтрак». (16+)
  Еженедельное кулинарно-развлекательное шоу. Ведущая проекта - Марина Кравец - одна из самых красивых девушек российского телевидения. Вместе с именитым шеф-поваром Артёмом Лосевым она приготовит блюда, а также разузнает последние новости из жизни звезд, которые еженедельно заглядывают в гости. Сегодня «Большой завтрак» пройдет с участием музыканта Антона Беляева.
- **12.30** «Комеди Клаб». (16+)
- **16.00** «ГРОМКАЯ СВЯЗЬ». (16+)
- **18.00** «Комеди Клаб». (16+)
- **20.30** «Школа экстрасенсов». (16+)
- **22.00** «STAND UP». (16+)
- **23.00** «Дом-2. Город любви». (16+)
- **00.00** «Дом-2. После заката». (16+)
- **01.00** «Такое кино!». (16+)
- **01.35** «ТНТ MUSIC». (16+)
- **02.00** «Открытый микрофон» - «Дайджест». (16+)
- **02.50** «Открытый микрофон». (16+)
- **05.20** «ТНТ. Best». (16+)

## РЕН

- **05.00** 04.30 «Территория заблуждений» с Игорем Прокопенко. (16+)
- **07.40** «ПАДЕНИЕ ОЛИМПА». (16+)
- **09.45** «ПАДЕНИЕ ЛОНДОНА». (16+)
- **11.30** «ОСТРОВ». (12+)
- **14.15** «ЗЕЛЁНЫЙ ФОНАРЬ». (12+)
- **16.20** «ДОМ СТРАННЫХ ДЕТЕЙ МИСС ПЕРЕГРИН». (16+)
- **18.50** «ЗАЩИТНИК». (16+)
  США, 2012 г. Боевик. Джейсон Стэтхэм, Катрин Чан, Джеймс Хонг. Бывший агент элитных спецслужб спасает девочку с уникальными способностями из цепких лап Нью-Йоркской мафии.
- **20.40** «ПАРКЕР». (16+)

  США, 2012 г. Боевик. Джейсон Стэтхэм, Дженнифер Лопез, Майкл Чиклис, Ник Нолти. Паркер - Джейсон Стэтхэм - известный в криминальных кругах профессиональный вор.
- **23.00** Добров в эфире. (16+)
- **00.00** «Военная тайна» с Игорем Прокопенко. (16+)

# ИНФОРМАЦИОННО-РАЗВЛЕКАТЕЛЬНЫЕ

## ПЯТНИЦА

- **05.00** Барышня-крестьянка. (16+)
- **07.30** Школа доктора Комаровского. (12+)
- **08.00** Орел и решка. Рай и Ад. (16+)
- **09.00** Регина+1. (16+)
- **10.00** Мегаполисы на хайпе. (16+)
- **11.00** Орел и Решка. По морям-3. (16+)
- **12.00** Я твое счастье. (16+)
  Мика и Даша готовы превратить каждый день в безумный танец гормонов счастья!
- **13.00** На ножах. (16+)
- **23.00** «ВРЕМЯ ВЕДЬМ». (16+)
- **01.00** «Я, ФРАНКЕНШТЕЙН». (16+)
- **03.00** «СОТНЯ». (16+)

## ЧЕ

- **05.30** «Мультфильмы». (0+)
- **06.40** «КИКБОКСЁР-3. ИСКУССТВО ВОЙНЫ». (16+)
- **08.30** «Улетное видео». (16+)
- **10.50** «БЕРЕГОВАЯ ОХРАНА». (16+)
  Россия, 2012-2015 гг. Боевик.
- **18.45** «НА БЕЗЫМЯННОЙ ВЫСОТЕ». (12+)
- **23.00** «+100500». (18+)
- **23.30** «Рюкзак». (16+)
- **00.30** «ПОБЕГ». (18+)
- **02.15** «ИРЛАНДЕЦ». (16+)
- **03.55** «КАРТОЧНЫЙ ДОМИК». (16+)
- **05.25** «Улетное видео». (16+)

## ОТР

- **05.00** 20.25 Концерт «Хиты XX века». (12+)
- **07.15** 11.50 «Книжки нашего детства». (12+)
- **08.00** 00.20 «Нормальные ребята». (12+)
- **08.30** «АРЛЕТТ». (12+)
- **10.10** 16.15 «Календарь»
- **10.45** «Домашние животные». (12+)
- **11.10** 19.45 «Моя история». (12+)
- **12.30** «Гамбургский счёт»
- **13.00** 15.00 Новости
- **13.05** 15.05 «ДЕЛО СЛЕДОВАТЕЛЯ НИКИТИНА». (16+)
- **16.50** «ГОРИ, ГОРИ, МОЯ ЗВЕЗДА». (12+)
- **18.30** «Вспомнить всё»
- **19.00** ОТРажение недели
- **22.40** «ГАРАЖ». (0+)
- **00.50** ОТРажение

## Ю

- **05.00** «Свадьба вслепую». (16+)
- **08.45** «В стиле». (16+)
- **09.20** «Ювелир». (16+)
- **11.25** «Обмен домами». (16+)
- **16.00** «Папа попал». (12+)
- **23.00** «ДОРИАН ГРЕЙ». (18+)
  Великобритания, 2009 г. Фэнтези. Молодой и невероятно красивый Дориан Грей приезжает в Лондон и попадает под влияние искателя приключений лорда Уоттона. Он внушил юноше, что секрет успеха и счастья Дориана - в его красоте, ведь она поможет получить все удовольствия мира. Дориан заключает сделку с Дьяволом.
- **01.15** «МЫСЛИТЬ КАК ПРЕСТУПНИК». (16+)
- **04.15** «Обмен жёнами». (16+)

## МИР

- **06.00** Мультфильмы. (0+)
- **06.15** Миллион вопросов о природе. (6+)
- **06.30** Мультфильмы. (0+)
- **06.45** Беларусь сегодня. (12+)
- **07.15** Мультфильмы. (0+)
- **07.45** Культ//Туризм. (16+)
- **08.15** Ещё дешевле. (12+)
- **08.50** Всемирные игры разума. (0+)
- **09.25** Наше кино. (12+)
- **10.00** Новости
- **10.15** Мировые леди. (12+)
- **10.45** Любовь без границ. (12+)
- **11.45** «НЕ ЖЕНСКОЕ ДЕЛО». (16+) Сериал
- **16.00** Новости
- **16.15** 19.30 «НЕ ЖЕНСКОЕ ДЕЛО». (16+)
- **18.30** «Вместе»
- **22.20** «ИГРУШКА». (12+)
- **00.00** «Вместе»
- **01.00** «МОЙ КАПИТАН». (16+)
- **04.35** «НЕ ЖЕНСКОЕ ДЕЛО». (16+)

## РЕТРО

- **01.00** «СОВЕСТЬ». (12+)
- **02.30** Достояние Республики. (12+)
- **04.20** «ОТЕЦ СОЛДАТА». (12+)
- **05.50** Мультфильм. (6+)
- **06.00** «СОВЕСТЬ». (12+)
- **07.35** Мультфильмы. (0+)
- **08.20** «ЧЕРНЫЙ ТЮЛЬПАН». (16+)
- **10.30** «СОВЕСТЬ». (12+)
- **12.00** «Кубик и Тобик». Мультфильм. (6+)
- **12.10** «Достать до неба». Мультфильм. (0+)
- **12.20** «По собственному желанию». Мультфильм. (6+)
- **12.40** Клуб путешественников. (12+)
- **13.40** Голубой огонек. (12+)
- **16.10** «ОСЛЕПЛЕННЫЙ ЖЕЛАНИЯМИ». (12+)
- **18.10** Песня-88. (12+)
- **20.00** «ГРОШОВАЯ СЕРЕНАДА». (16+)
- **22.20** «СОВЕСТЬ». (12+)

# ДЕТСКИЕ

## КАНАЛ DISNEY

- **05.00** «Мальчик с пальчик». (6+)
- **05.25** «Жужики». (6+)
- **06.15, 12.00** «Пёс Пэт». (6+)
- **06.40** «Мини-Маппеты». (0+)
- **07.05** «Микки и весёлые гонки». (0+)
- **07.35** «Доктор Плюшева». (0+)
- **08.00** «Герои в масках». (0+)
- **08.30** «Гигантозавр». (0+)
- **09.00** «Хранитель Лев». (0+)
- **09.30** «Елена - принцесса Авалора». (0+)
- **10.00** «София Прекрасная». (0+)
- **10.30** «Дружные мопсы». (0+)
- **11.00** «Удивительная Ви». (6+)
- **11.30** «Изысканная Нэнси Клэнси». (0+)
- **12.30** Лучшие друзья. (6+) В каждом выпуске нового шоу «Лучшие друзья» две семьи, знакомые в реальной жизни, будут соревноваться в пяти веселых игровых раундах. Участникам предстоит бежать, параллельно отвечая на сложные вопросы, как можно тише разматывать рулон клейкой ленты и даже сбивать кегли домашними тапочками!
- **13.30** «Герои Энвелла». (6+)
- **14.25** «Утиные истории». (6+)
- **15.45** «ЛОХМАТЫЙ ПАПА». (0+)
- **17.45** «Хороший динозавр». (12+)
- **19.30** «Диномама». (6+)
- **21.00** «АЛЕКСАНДР И УЖАСНЫЙ, КОШМАРНЫЙ, НЕХОРОШИЙ, ОЧЕНЬ ПЛОХОЙ ДЕНЬ». (6+)
- **22.50** «ШАГ ВПЕРЕД: ВСЕ ИЛИ НИЧЕГО». (12+)
- **01.00** «ШИКАРНОЕ ПРИКЛЮЧЕНИЕ ШАРПЕЙ». (6+)

## КАРУСЕЛЬ

- **05.00** «Смурфики». (0+) Мультсериал о сказочных существах небесно-голубого цвета, которые живут в домиках-грибах и разговаривают на странном языке.
- **06.55** «Чик-зарядка». (0+)
- **07.00** «С добрым утром, малыши!» (0+)
- **07.30** «Чик-зарядка». (0+)
- **07.35** «Домики». (0+)
- **09.00** «Высокая кухня: Финдус». (0+)
- **09.25** «Царевны». (0+)
- **10.45** «Мастерская «Умелые ручки»: Огромные цветы». (0+) Криворучка прочитала про цветы-гиганты, растущие в далёких тропиках. И, конечно, захотела себе такой большой цветок! Хорошо, что мастер Татьяна нашла решение. Запасайтесь гофрированной бумагой и смотрите новый выпуск «Мастерской «Умелые ручки»!
- **11.00** «Хэтчималс. Приключения в Хэтчитопии». (0+) Хэтчималс - очаровательные зверушки, которые вылупляются из яиц!
- **11.05** «Буба». (6+)
- **12.30** «Крутой ребёнок». (0+)
- **13.00** «Три кота». (0+)
- **14.10** «Супер4». (6+)
- **14.50** «Ералаш». (6+)
- **16.00** «Простоквашино». (0+)
- **17.20** «Маша и Медведь». (0+)
- **19.15** «Щенячий патруль». (0+)
- **20.25** «Деревяшки». (0+)
- **20.30** «Спокойной ночи, малыши!» (0+)
- **20.45** «Ми-Ми-Мишки». (0+)
- **22.30** «Ниндзяго». (6+)
- **23.40** «Инспектор Гаджет». (6+)
- **01.50** «Лентяево». ТВ-шоу. (0+)
- **02.10** «Белка и Стрелка. Озорная семейка». (0+)

# ПОЗНАВАТЕЛЬНЫЕ

## DISCOVERY CHANNEL

- **06.00, 06.25, 06.50** Как это устроено? (12+)
- **07.20, 07.45** Как это сделано? (12+) Хорошая вещь - это слагаемое сложных инженерных проектов и выверенных производственных процессов. Узнайте, как они сделаны.
- **08.15** Взрывая историю. (12+)
- **09.10** Золотая лихорадка: бурные воды. (16+)
- **10.05** Неизвестная экспедиция. (16+)
- **11.00, 11.25** Повелители разума. (12+)
- **11.55** Что скрывают мумии? (12+)
- **12.50** Голые и напуганные. (16+)
- **13.45, 14.10** Нефть на заднем дворе. (12+)
- **14.40, 15.05** Нефть на заднем дворе. (16+)
- **15.35, 16.00** Как это устроено? (12+)
- **16.30, 16.55** Как это сделано? (12+)
- **17.25, 18.20, 19.15** Разрушители легенд: кастинг. (16+)
- **20.10, 04.20** Мега-питстопы. (12+)
- **21.05** Что скрывают мумии? (12+)
- **22.00** Не пытайтесь повторить. (16+)
- **22.55** Самогонщики. (18+)
- **23.50** Аляска: семья из леса. (16+)
- **00.45** Голые и напуганные. (16+)
- **01.40, 02.05** Повелители разума. (12+)
- **02.35, 03.00** Нефть на заднем дворе. (12+)
- **03.30, 03.55** Нефть на заднем дворе. (16+)
- **05.10** Не пытайтесь повторить. (16+)

## VIASAT HISTORY

- **07.00, 07.55, 08.55, 10.00, 10.55** Первые люди. (12+)
- **11.55, 12.25, 12.55, 13.20, 13.45, 14.15, 14.40, 15.05** Родовые проклятья. (12+)
- **15.30** Охота на Клауса Барби. (12+)
- **16.30** Кельты: кровью и железом. (12+)
- **17.30, 18.20** Восемь дней, которые создали Рим. (12+)
- **19.15** Смертоносный интеллект. (12+) Когда ученый из ЦРУ Фрэнк Олсон прыгает из окна отеля на Манхэттене, его смерть становится началом одной из самых интригующих загадок в истории Америки. Возможно ли, что ЦРУ заставило его замолчать?
- **20.05** Первые цивилизации. (12+) Мы внимательнее изучим долину реки Инд
- **21.10, 21.35** Поворотный момент
- **22.00** Загадки Египта. (12+) Эта серия рассказывает о преступлении и наказании в древнем Египте. Мы показываем цивилизацию, измученную кровожадной знатью, постоянным разграблением могил и экстремальными наказаниями.
- **22.50, 23.40** Заговор. (12+)
- **00.30** Вторая мировая в цвете. (12+)
- **01.25, 05.50** Запретная история. (12+)
- **02.15, 03.05** Музейные тайны. (12+)
- **03.55, 04.25** Невероятные изобретения. (6+)
- **04.55** Взрывная Земля. (12+)

## NG

- **06.00** Научные глупости. (16+)
- **06.25, 07.15** Япония: между небом и землей. (16+)
- **08.15, 09.05** Человек против YouTube. (16+)
- **09.55, 10.50, 11.45** Враждебная планета. (16+)
- **12.40** Осушить океан: «Титаник». (16+)
- **13.30** Осушить океан. (16+)
- **14.25** Потерянная гробница Александра Великого. (16+) Археолог Пепи Папакоста отправляется в экспедицию по поиску затерянной гробницы Александра Великого. Занимаясь раскопками в общественном саду в самом центре города Александрия, основанного им 2300 лет назад, она находит редкую мраморную статую Александра, греческие сокровища и тайные подземные ходы.
- **15.15** Вдоль по каньону. (16+)
- **16.45** Удивительная планета: мир, созданный лавой. (16+)
- **17.40** Последние животные. (16+)
- **19.15, 20.10, 21.05, 22.00** Враждебная планета. (16+)
- **22.55, 23.45** Морган Фриман. Истории о Боге. (16+)
- **00.40** Враждебная планета. (16+)
- **01.30** Самые удивительные фотографии National Geographic. (16+)
- **02.00, 02.50** Осушить океан. (16+)
- **03.35** Секретные материалы древности. (16+)
- **04.25, 05.15** Человек против YouTube. (16+)

**В ПРОГРАММЕ ВОЗМОЖНЫ ИЗМЕНЕНИЯ ПО НЕЗАВИСЯЩИМ ОТ РЕДАКЦИИ ПРИЧИНАМ.**

сериалы
фильмы

(0+) рекомендуется детям любого возраста. (6+) не рекомендуется детям до 6 лет. (12+) не рекомендуется детям до 12 лет. (16+) не рекомендуется лицам моложе 16 лет. (18+) не рекомендуется лицам моложе 18 лет.

Телепрограмма предоставлена компанией ЗАО «Сервис-ТВ». Знаком возрастного ограничения не отмечены телепередачи, транслируемые в эфире без предварительной записи или являющиеся информационной продукцией, имеющей значительную историческую, художественную или иную культурную ценность для общества, или предназначенные для детей, не достигших возраста 6 лет

## РОССИЯ К Культура

06.30 «Мультфильмы»
07.25 «СИТА И РАМА»
09.45 «Обыкновенный концерт с Эдуардом Эфировым»
10.15 «Мы - грамотеи!»
10.55 «КУНДУН». (12+)
13.10 «Письма из провинции»
13.40 Диалоги о животных
14.25 «КТО БОИТСЯ ВИРДЖИНИИ ВУЛЬФ?» (16+)
США, 1966 г. Драма. Элизабет Тейлор, Ричард Бёртон, Джордж Сигал.
По просьбе отца Марта приглашает в свой дом молодую супружескую пару, недавно приехавшую в город.
16.30 Картина мира с Михаилом Ковальчуком
17.10 «Пешком...»
17.40 «Линия жизни»
На встрече со зрителями Роман Карцев рассказывает о своем пути на эстраду, о Викторе Ильченко - его партнере в течение 30 лет, о дружбе с М. Жванецким.
18.35 «Романтика романса»
19.30 Новости культуры с Владиславом Флярковским
20.10 «ДЕЛОВЫЕ ЛЮДИ». (6+)
21.30 «Белая студия»
22.15 Опера «Пиковая дама»
01.25 Диалоги о животных
02.10 «Искатели»

## ТВЦ

05.55 «ДЕЛО БЫЛО В ПЕНЬКОВЕ». (12+)
07.50 «Фактор жизни». (12+)
08.25 Петровка, 38. (16+)
08.35 «БУМАЖНЫЕ ЦВЕТЫ». (12+)
10.40 «Спасите, я не умею готовить!» (12+)
11.30 События
11.45 «ЗОЛОТАЯ МИНА». (0+)
СССР, 1977 г. Детектив. В ролях: Михаил Глузский, Евгений Киндинов. Опасный преступник бежит из тюрьмы, делает пластическую операцию и устремляется к кладу...
14.30 Московская неделя
15.00 «Хроники московского быта. Мать-кукушка». (12+)
15.55 «Прощание. Любовь Полищук». (16+)
16.45 «90-е. Криминальные жены». (16+)
17.35 «АВАРИЯ». (12+)
21.30 «КУПЕЛЬ ДЬЯВОЛА». (12+)

00.15 События
00.35 «КУПЕЛЬ ДЬЯВОЛА». (12+)
01.35 «ОДИНОЧКА». (16+)
03.25 «ЗАБЫТОЕ ПРЕСТУПЛЕНИЕ». (12+)
05.05 «Юрий Гальцев. Обалдеть!» (12+)

## ТВ-3

06.00 «Мультфильмы». (0+)
10.15 «ГРИММ». (16+)
13.45 «СТОЙ! ИЛИ МОЯ МАМА БУДЕТ СТРЕЛЯТЬ». (12+)
США, 1992 г. Боевик. Сильвестр Сталлоне, Эстель Гетти.
Тридцатилетний и пока ещё холостой сержант полиции Лос-Анджелеса Джо Бомовски один из лучших в своём деле профессионалов.
15.30 «НА КРЮЧКЕ». (16+)
18.00 «НЕ ПОЙМАН - НЕ ВОР». (16+)

США, 2006 г. Триллер. Дензел Вашингтон, Клайв Оуэн.
В самом центре Нью-Йорка посреди бела дня совершается дерзкое нападение на банк. Грабители берут заложников и традиционно требуют выкуп и самолёт.
20.30 «ИЛЛЮЗИЯ ОБМАНА-2». (12+)
23.00 «Последний герой». (16+)
00.15 «ОЧЕНЬ ПЛОХИЕ ДЕВЧОНКИ». (16+)
02.15 «Охотники за привидениями». (16+)

## ДОМАШНИЙ

06.30 «6 кадров». (16+)
07.35 «ДЕВОЧКА». (16+)
10.20 «КОЛЕЧКО С БИРЮЗОЙ». (16+)
11.55 «Полезно и вкусно».
12.00 «КОЛЕЧКО С БИРЮЗОЙ». (16+)

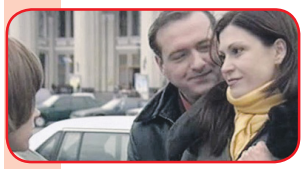

Украина, 2008 г. Мелодрама. Андрей Чернышов, Наталья Солдатова.
14.05 «ВЕСЕННЕЕ ОБОСТРЕНИЕ». (16+)
18.00 «6 кадров». (16+)
19.00 «СЛУЧАЙНАЯ НЕВЕСТА». (16+)
Россия, 2018 г. Мелодрама. Любава Грешнова, Константин Соловьев, Антон Макарский. Настя - врач «Скорой помощи», в ответственные моменты она не должна терять контроль над чувствами...
23.00 «6 кадров». (16+)
00.30 «ЗОЙКИНА ЛЮБОВЬ». (16+)
02.30 «Восточные жёны». (16+)
04.05 «Героини нашего времени». (16+)
05.40 «6 кадров». (16+)
06.00 «Домашняя кухня». (16+)

## 5-Й КАНАЛ

05.00 «ИДЕАЛЬНЫЙ БРАК». (16+)
07.30 «Моя правда». (16+)
10.00 «Светская хроника». (16+)
11.00 «ЧУЖОЙ РАЙОН». (16+)
Россия, 2011 г. Комедия. Владимир Епифанцев, Лилия Мэй. Сотрудник уголовного розыска Андрей Фролов - белая ворона. Ему не нравятся методы работы коллег, он не желает участвовать в допросах, которые ведутся с применением насилия и давления.
22.10 «СТРАЖИ ОТЧИЗНЫ». (16+)

## ЗВЕЗДА

05.30 «НЕСЛУЖЕБНОЕ ЗАДАНИЕ». (12+)
07.15 «ВЗРЫВ НА РАССВЕТЕ». (12+)
09.00 «Новости недели»
09.25 «Служу России»
09.55 «Военная приёмка»
10.45 «Код доступа». (12+)
11.30 «Скрытые угрозы»
12.30 «Легенды госбезопасности». (16+)
13.25 «СМЕРШ». (16+)
18.00 Главное с Ольгой Беловой
19.20 «Легенды советского сыска». (16+)
23.00 «Фетисов». (12+)
23.45 ФРАНЦУЗСКИЙ ШПИОН». (16+)

## ГУБЕРНИЯ ВОРОНЕЖ

05.00 «Утро вместе». (12+)
08.45 «Маша и медведь». (0+)
09.45 «Компас потребителя». (12+)
10.00 ФНЛ «Луч» - «Факел». (12+)
12.00 «Губернские новости». (12+)
12.10 «Конные бега на Воронежском ипподроме». (12+)
15.00 «ЧТО-ТО НЕ ТАК С КЕВИНОМ». (16+)
Отложив в сторону все личные и профессиональные амбиции, Ева посвящает жизнь рождению и воспитанию сына. Однако их отношения с самого начала оказываются крайне сложными. В пятнадцать лет Кевин совершает непоправимое...
17.00 «Такие разные». (12+)
17.30 «СТРАХОВЩИК». (16+)
19.30 «Губернские новости». (12+)
19.45 «Легенды ВИА». (12+)
21.15 «МЕДОВЫЙ МЕСЯЦ КАМИЛЛЫ». (16+)
22.45 «Да! Еда!». (12+)
23.00 «Марафон». (12+)
00.00 «Арт-проспект». (12+)
00.15 «СТРАХОВЩИК». (16+)
02.15 Концерт группы «Би-2» «Реки любви». (12+)
03.45 «Легенды спорта». (12+)
04.00 «Малая сцена». (12+)

# СПОРТ

## МАТЧ! ТВ

06.00 Хоккей. Италия - Норвегия. Чемпионат мира. (0+)
08.10 Футбол. Чемпионат Италии. (0+)
10.00 12.15 17.00 19.40 Новости
10.05 12.20 Хоккей. Чемпионат мира. (0+)
14.30 20.25 Специальный репортаж. (12+)
14.50 Хоккей. Россия - Латвия. Чемпионат мира. (0+)
17.05 Хоккей. Германия - США. Чемпионат мира
19.45 «После футбола»
20.45 Все на хоккей!
21.05 Хоккей. Франция - Финляндия. Чемпионат мира
23.40 Все на Матч!
00.15 Футбол. Кубок Англии. Финал. (0+)
02.15 Прыжки в воду. «Мировая серия» (0+)
03.15 Художественная гимнастика. Чемпионат Европы. Трансляция из Азербайджана. (0+)
04.15 Тхэквондо. Чемпионат мира. (0+)

## EUROSPORT 1

00.00 Конный спорт. Global Champions Tour. Мадрид. (0+)
01.00, 04.00, 06.00, 11.00 Велоспорт. «Тур Калифорнии». 7-й этап. (0+)
02.00 Автогонки. WTCR. Зандворт. 1-я гонка. (0+)
02.30, 05.00, 07.30, 10.30 Велоспорт. «Джиро д'Италия». 8-й этап. (0+)
08.30, 19.45 Тележурнал Watts. (0+)
08.50 Лёгкая атлетика. Полумарафон. Москва. Прямая трансляция. (0+)
12.00 Автогонки. WTCR. Зандворт. Квалификация. (0+)
13.00 Автогонки. WTCR. Зандворт. 2-я гонка. Прямая трансляция. (0+)
14.05 Велоспорт. «Джиро д'Италия». 9-й этап. (0+)
18.15 Велоспорт. «Джиро»-экстра. (0+)
18.45 Велоспорт. Четыре дня Дюнкерка. 6-й этап. (0+)
20.00, 20.30, 23.00, 23.30 Автогонки. WTCR. Зандворт. (0+)
21.00 Велоспорт. «Джиро д'Италия». Обзор дня. (0+)

# МУЗЫКА

## МУЗ-ТВ

05.00 Золотая лихорадка. (16+)
08.00 #ЯНАМУЗТВ. (16+) Супермикс из мощных клипов и позитивных роликов от телезрителей.
09.00, 18.40 PRO-обзор. (16+)
09.35 Караокинг. (16+) Настоящий караоке-клуб у вас дома!
10.30 Русский чарт. (16+)
11.30 Премия МУЗ-ТВ. (16+)
12.10 Премия МУЗ-ТВ 2016. Энергия будущего. Звёздная дорожка. (16+)
14.15 Премия МУЗ-ТВ 2016. Энергия будущего. (16+)
19.15 Партийная ZONA. Прямой эфир. (16+) Легендарная теледискотека МУЗ-ТВ.
21.00 Сделано в 90-х. (16+)
22.00 Памяти Батырхана Шукенова… Юбилейный сольный концерт. (16+)
00.45 10 sexy. (16+)
01.40 Неспиннер. (16+)

# КИНО И СЕРИАЛЫ

## TV1000

06.10 «ПРЕВОСХОДСТВО БОРНА». (12+)
08.20 «ЖЕНА ПУТЕШЕСТВЕННИКА ВО ВРЕМЕНИ». (16+)
10.20 «ПТИЧКА НА ПРОВОДЕ». (16+)
12.30 «СУМАСШЕДШИЙ ВИД ЛЮБВИ». (16+)
14.10 «КРЫСИНЫЕ БЕГА». (12+)
16.20 «ШОПО-КОП». (12+)
18.05 «ПРЕВОСХОДСТВО БОРНА». (12+)
20.10 «ЗАКОНЫ ПРИВЛЕКАТЕЛЬНОСТИ». (16+)
21.55 «ЭД ИЗ ТЕЛЕВИЗОРА». (12+) США, 1999 г.
00.15 «ЖЕНА СМОТРИТЕЛЯ ЗООПАРКА». (16+)
02.30 «ЧУЖАЯ СТРАНА». (18+)
04.20 «1+1». (16+)

## TV1000 РУССКОЕ КИНО

06.20 «ВИКИНГ». (12+)
09.05 «КОНТРИБУЦИЯ». (12+)
12.25 «4:0 В ПОЛЬЗУ ТАНЕЧКИ». (6+)
14.15 «ТОЛЬКО НЕ ОНИ». (16+)
16.10 «ЗЕМЛЕТРЯСЕНИЕ». (12+)
18.20 «ЧАСТНОЕ ПИОНЕРСКОЕ-3. ПРИВЕТ, ВЗРОСЛАЯ ЖИЗНЬ!» (12+)
20.20 «ЗАВТРАК У ПАПЫ». (12+) Россия, 2015 г.
22.15 «О ЛЮБВИ». (16+) Россия, 2016 г.
00.10 «ПИРАММММИДА». (16+)
02.20 «КАНИКУЛЫ СТРОГОГО РЕЖИМА». (12+)
04.30 «ТИХАЯ ЗАСТАВА». (16+)

## ДОМ КИНО

05.15 «ДЕВУШКА С ГИТАРОЙ». (12+)
06.55 «СУЕТА СУЕТ». (12+)
08.30 «ВАС ОЖИДАЕТ ГРАЖДАНКА НИКАНОРОВА». (12+)
10.10 «ПРИЗРАК». (6+)
12.20 «БОЛЬШАЯ ПЕРЕМЕНА». (6+)
17.25 «ГДЕ НАХОДИТСЯ НОФЕЛЕТ?» (12+)
19.00 Золото «Мосфильма». «САМАЯ ОБАЯТЕЛЬНАЯ И ПРИВЛЕКАТЕЛЬНАЯ». (12+)
20.30 «НЕВЕРОЯТНЫЕ ПРИКЛЮЧЕНИЯ ИТАЛЬЯНЦЕВ В РОССИИ». (12+)
22.25 «БЕЛОЕ СОЛНЦЕ ПУСТЫНИ». (12+)
00.05 «ДАМЫ ПРИГЛАШАЮТ КАВАЛЕРОВ». (12+)
01.30 «ТОТ САМЫЙ МЮНХГАУЗЕН». (6+)

## РУССКИЙ ИЛЛЮЗИОН

00.30 «МЕЧЕНОСЕЦ». (16+)
02.15 «СЕСТРЫ». (16+)
03.35 «МИННЕСОТА». (16+)
05.05 «УБИЙСТВО ДЕПУТАТА». (16+)
06.50 «ДУРА». (16+)
08.35 «ПЕРЕГОН». (16+)
11.05, 12.05, 13.00 «ТАРАС БУЛЬБА». (16+)
13.55 «ПЕРВЫЕ НА ЛУНЕ». (16+)
15.15 «ОТДАТЬ КОНЦЫ». (16+)
17.05, 18.05 «ДЕЛО СУДЬИ КАРЕЛИНОЙ». (16+) Сериал. Детектив, мелодрама, Россия, 2016 г.
19.00, 19.50 «СХВАТКА». (16+) Сериал. Детектив, Россия, 2012 г.
20.50, 21.45 «ДЕЛО СУДЬИ КАРЕЛИНОЙ». (16+)
22.45, 23.40 «СХВАТКА». (16+)

## КИНОКОМЕДИЯ

01.45 «ПРИШЕЛЬЦЫ-2: КОРИДОРЫ ВРЕМЕНИ». (12+)
04.05 «ПРИШЕЛЬЦЫ-3: ВЗЯТИЕ БАСТИЛИИ». (12+)
06.15 «ЛЮБОВЬ-МОРКОВЬ ПО-ФРАНЦУЗСКИ». (18+)
07.55 «С ЛЮБОВЬЮ, РОЗИ». (16+)
10.00 «(НЕ)ЖДАННЫЙ ПРИНЦ». (16+)
11.40 «ПРАЗДНИЧНЫЙ ПЕРЕПОЛОХ». (16+)
13.55 «ДЕТОРОДНЫЕ». (16+)
15.45 «ШПИОН ПО СОСЕДСТВУ». (12+)
17.40 «МОЙ ПАРЕНЬ - КИЛЛЕР». (18+)
19.30 «Ч/Б». (16+)
21.15 «СЕМЬ КАБИНОК». (18+)
23.05 «ЖЕНЮСЬ НА ПЕРВОЙ ВСТРЕЧНОЙ». (16+)

## SONY CHANNEL

06.00 Проект подиум. (16+)
06.45 «ЛЕГЕНДЫ ОСЕНИ». (16+)
08.55, 22.00 «ЧЕЛОВЕК В ЖЕЛЕЗНОЙ МАСКЕ». (16+)
11.00, 11.45, 12.30, 13.15 «НОВЫЙ АМСТЕРДАМ». (16+)
14.00, 14.45, 15.30, 16.15, 17.00, 17.45, 18.30, 19.15 «ОТЧАЯННЫЕ ДОМОХОЗЯЙКИ». (18+)
20.00 «КРУПНАЯ РЫБА». (16+) США, 2003 г. В ролях: Юэн МакГрегор, Джессика Лэнг
00.05 «РОМЕО И ДЖУЛЬЕТТА». (16+)
01.55, 02.25, 02.55, 03.25 «СЕКС В БОЛЬШОМ ГОРОДЕ». (18+)
04.05, 05.05 «ЧУЖЕСТРАНКА». (16+)

## ФЕНИКС+ КИНО

08.00, 09.00, 16.00, 17.00, 00.00, 01.00 «ТАТЬЯНИН ДЕНЬ». (12+)
10.00, 11.00, 18.00, 19.00, 02.00, 03.00 «ЖАРКИЙ ЛЕД». (16+)
12.00, 13.00, 04.00, 05.00 «ДЕРЕВЕНСКАЯ КОМЕДИЯ». (16+)
14.00, 15.00 «НАВИГАТОР». (16+)
20.00, 21.00 «ЖИЗНЬ, КОТОРОЙ НЕ БЫЛО». (16+) Сериал. Россия, 2008 г.
22.00, 23.00 «ЛЮБОВНИЦА». (16+)
06.00, 07.00 «Я - ТЕЛОХРАНИТЕЛЬ. ТЕЛОХРАНИТЕЛЬ КАИНА». (16+)

## FOX LIFE

06.00 «ЦВЕТ ДОЖДЯ». (16+)
07.25, 05.35 «ЖИЗНЬ В ДЕТАЛЯХ». (16+)
07.50, 08.35, 00.30, 01.10, 01.55 «ЭТО МЫ». (16+)
09.25, 10.15, 02.35, 03.25 «НОМЕР 309». (16+)
11.05, 11.50, 12.40, 13.30 «ЛЮЦИФЕР». (16+)
14.15, 15.15, 16.10, 17.05 «МУНЧ». (16+)
18.00, 21.10, 04.10, 04.50 «АНАТОМИЯ СТРАСТИ». (16+)
18.50, 22.00 «РЕЗИДЕНТ». (16+)
19.40 «ПОЦЕЛУЙ ДЛЯ ШЕФ-ПОВАРА». (16+)
22.50 «КАНДИС РЕНУАР». (16+)
23.40 «ЗВЕЗДА». (16+) 3 сезон. Сериал. США, 2018 г. В ролях: Джуд Деморест, Бриттани О'Грэйди, Райан Дестини

# ПРАВОСЛАВНЫЙ КАНАЛ

## СПАС

05.00 Я тебя люблю. (0+)
05.55 И будут двое… (0+)
06.50 Я хочу ребенка. (0+)
07.40 Мультфильмы на СПАСЕ. (0+)
08.15 Тайны сказок с Анной Ковальчук. (0+)
08.30 В поисках Бога. (0+)
09.00 Завет. (0+)
10.00 Божественная литургия. Прямая трансляция. (0+)
13.00, 14.00 Святыни России. (0+)
15.00 Следы Империи. (0+)
16.30 Пилигрим. (0+)
17.00 Парсуна. С Владимиром Легойдой. (0+)
18.00 Николай II. Сорванный триумф. (0+)
18.50 «К ЧЕРНОМУ МОРЮ». (0+)
20.15 «ОБРАТНОЙ ДОРОГИ НЕТ». Фильм 1. (0+) СССР, 1970 г. В ролях: Николай Олялин, Николай Мерзликин
21.30 Бесогон. Авторская программа Никиты Михалкова. (12+)
22.00 Щипков. (0+)
22.30 Res Publica. (0+)
23.30 Вера в большом городе. (0+)
00.15 День Патриарха. (0+)
00.30 Пилигрим. (0+)
01.00 Вечность и Время. (0+)
01.45 Завет. (0+)
02.40 Бесогон. Авторская программа Никиты Михалкова. (12+)
03.05 Вера в большом городе. (0+)
03.50 Я тебя люблю. (0+)
04.45 День Патриарха. (0+)

## Православный календарь

**19 мая**
**Седмица 4-я по Пасхе,**
**о расслабленном. Глас 3.**
**Прав. Иова Многострадального.**

Прав. Тавифы. Мчч. Варвара воина, Вакха, Каллимаха и Дионисия. Прп. Михея Радонежского. Прп. Иова Почаевского. Мч. Варвара, бывшего разбойника. Перенесение мощей мч. Авраамия Болгарского.

**Поста нет.**

«Освящайте вашу жизнь. Когда хозяйка, занимаясь домашней работой, творит молитву, все освящается: освящается не только сама пища, но и те, кто ее ест, тоже освящаются».
Старец Паисий Святогорец

# «Она красавица, потому что моя»

**Прабабушка Аня погладила меня по волосам, сухонькой ладошкой утёрла горячие слёзы, текущие по моим щекам.**

Забравшись на диван с ногами, я положила голову на колени старушки. Бабушка тихонечко запела, заплетая мне волосы в косы. Сразу стало тепло, спокойно.

## «А вдруг он больше не любит»

– Ба, ну почему? Я что, некрасивая? Почему Толя не пришел на свидание? Сам же пригласил, и не пришел. Я два часа у памятника простояла. И ведь даже не позвонил, – я всхлипнула.

– А сама что же? – поинтересовалась баба Аня. – Позвонила бы, и не мучилась сейчас.

– Ага, а вдруг он меня больше не любит?

– Если твое, мимо не пройдет, – тихо сказала бабушка. – А коли тебе не предназначено, так к себе и тянуть не стоит. И не в красоте тут дело. Я вот красавицей и не была, а замуж взяли, и вон какие у меня детки и внуки красивые.

– Как это не была? – возмутилась я. – Ты, бабулечка, не выдумывай пожалуйста. Некрасивых замуж не берут. Только за деньги или из-за детей.

Бабушка рассмеялась:

– Глупышка ты еще, юная совсем. Красота, она же не на лице, она вот тут, – и бабушка легонько похлопала меня по груди в том месте, где под ребрами билось сердце. Я снова хотела было возмутиться, но бабушка вдруг спросила: – Знаешь ли ты, кем твой прадед был?

– Мастером, в литейном цехе на заводе работал, – пожала я плечами.

– Правильно, – согласилась бабушка. – А еще военным летчиком, это до работы на заводе. Всю войну прошел. Бравый красавец, герой. Любую мог в жены взять. А выбрал меня – со шрамами на лице, хромую.

Я озадаченно посмотрела на прабабушку. Вглядела в бороздки морщинок на ее добром лице. Никогда никаких шрамов я не замечала, и вот только теперь, когда бабушка о них сказала… да, были. Но бабушка все равно красавица, потому что моя.

– Ба, а расскажи, как вы с дедом Колей повстречались, – я поудобнее устроилась на диване и приготовилась слушать.

**До сих пор не совсем понимаю,**
**Как же я, и худа, и мала,**
**Сквозь пожары к победному Маю**
**В кирзачах стопудовых дошла.**
**Юлия Друнина**

## Ещё жить да жить

Война застала шестнадцатилетнюю Аню и ее родных в Москве, где ее отец трудился на заводе инженером. Старший брат девушки Олег сразу поступил в военное летное училище, откуда и ушел на фронт. Остальную семью эвакуировали в Челябинскую область. Аннушка с отцом поступила на завод – предприятие перешло на выпуск термита для «катюш». У станков трудились мужчины и женщины, а более «легким» производством занимались подростки – трудились по 12 часов в сборочном цехе, начиняли фугасные бомбы для фронта.

А вечером Аннушка с родителями и ее сестренка ютились в малюсенькой комнатушке без удобств. Но кто в те тяжелые военные годы думал об удобствах? Трудились, жили, ждали Победу, переживали за старшенького Олега, высматривая почтальона, приносившего редкие весточки с фронта. За него сердце у родителей болело пуще всего. Но Олежка писал, дочери были рядом. Почти счастье для такого непростого времени.

В тот день Аня, как обычно, трудилась в сборочном цехе. И вдруг взрыв, пожар, крики, слезы… Очнулась девушка уже в госпитале.

– Такая молоденькая, еще жить да жить, – услышала она рядом с собственной койкой сочувственные перешептывания медсестер.

– И не говори, ожоги III и IV степени, почти вся. Вот матери-то горе.

Девять месяцев Аня боролась за жизнь и даже плакать о погибшем отце сил не было. Видела изможденное лицо враз похудевшей и постаревшей матери, голубые широко распахнутые глаза сестренки, в которых плескался ужас. И тогда девушка пообещала себе выжить. Во что бы то ни стало.

Аннушка заново училась ходить, говорить, жить.

## «Ты только возвращайся»

Как только раны от ожогов стали затягиваться, девушка пришла в военкомат и попросилась на фронт. Безволосая, исхудавшая, вся в шрамах…

– Девушка, вы и автомат-то не удержите. И медсестрой не сможете, там сила нужна, бойцов с поля боя выносить. Нет уж, лечитесь, не для вас война. Вы свое уже отвоевали.

Но члены медкомиссии не учли, что в хрупком теле этой израненной девушки таятся громадное мужество, сила и настойчивость. Прошло совсем немного времени, и вот уже Аня вместе с подругами закончила четырехмесячные курсы в Омском военном училище и в звании старшего сержанта ушла на фронт. Мама не плакала, провожая дочь, у нее просто не осталось на это сил. Лишь надолго прижалась сухими губами к шрамам на щеке и прошептала еле слышно:

– Ты только возвращайся, Анька, слышишь?

Те два года, что худенькая девушка воевала, ходила в разведку, была связной, она помнила этот шепот матери и несла его в своем сердце словно оберег наравне с памятью о погибшем отце. По военным тропам Кракова, Катовица, Варшавы, Германии она несла эту память как знамя.

Вести о Победе застали Анну в Праге, и в августе сорок пятого девушка, награжденная медалью «За боевые заслуги», была демобилизована и вернулась домой. Мама долго вглядывалась в суровое, овеянное ветрами лицо незнакомки, когда та появилась на пороге родного дома. И только когда та улыбнулась, на грудь ей с криком «Аня!» кинулась подросшая сестренка.

– Я долго не могла привыкнуть, что больше нет войны, – закончила свой рассказ бабушка Аня. – Поступила на завод, где когда-то работал отец. Сначала диспетчером в механосборочный цех, затем и мастером. Постепенно я оттаивала, снова научилась смеяться. Вернулся Олежка. А с ним его друг – твой прадед Коля. Он поступил на наш завод. Ох, сколько мы с ним песен спели! А как он плясал, видела бы ты, детонька. Боевой, решительный, робел, когда я ему улыбалась. Тем и покорил. Уже когда поженились, говорил, что я ему сразу понравилась, что красивее меня и нет никого. Вон сколько лет душа в душу прожили.

Я улыбалась, глядя на бабулю, и по щекам моим бежали слезы. Ну и пусть, пусть Толя не пришел и не позвонил. Значит, так надо, значит, и правда не мое. Я поцеловала бабушкину морщинистую, мягкую щеку и долго-долго так сидела, прислонившись к ней губами. Она красавица моя бабушка, потому что моя.

**АННА**

**ДОРОГИЕ ЧИТАТЕЛИ!** А у вас есть история любви, изменившая вашу судьбу, которую вы хотели бы рассказать? Ждем ваши истории по адресу: **telek@kardos.ru**

Авторы фото: Dm_Cherry/Shutterstock.com

## Судоку

**Заполните пустые клетки цифрами от 1 до 9 так, чтобы в каждом столбце, каждой строке и каждом блоке 3x3 цифры не повторялись. Для примера приводим одно задание и его решение.**

| | | | | | | | | |
|---|---|---|---|---|---|---|---|---|
| | | 7 | 3 | 9 | 8 | 4 | | |
| | 3 | | | | | | 8 | |
| 4 | | | 7 | | 1 | | | 2 |
| 6 | | 3 | | 1 | | 8 | | 4 |
| 9 | | | 2 | | 6 | | | 3 |
| 8 | | 2 | | 3 | | 5 | | 6 |
| 7 | | | 8 | | 3 | | | 9 |
| | 8 | | | | | | 7 | |
| | | 4 | 5 | 7 | 9 | 6 | | |

| | | | | | | | | |
|---|---|---|---|---|---|---|---|---|
| 2 | 6 | 7 | 3 | 9 | 8 | 4 | 5 | 1 |
| 5 | 3 | 1 | 6 | 4 | 2 | 9 | 8 | 7 |
| 4 | 9 | 8 | 7 | 5 | 1 | 3 | 6 | 2 |
| 6 | 7 | 3 | 9 | 1 | 5 | 8 | 2 | 4 |
| 9 | 4 | 5 | 2 | 8 | 6 | 7 | 1 | 3 |
| 8 | 1 | 2 | 4 | 3 | 7 | 5 | 9 | 6 |
| 7 | 5 | 6 | 8 | 2 | 3 | 1 | 4 | 9 |
| 3 | 8 | 9 | 1 | 6 | 4 | 2 | 7 | 5 |
| 1 | 2 | 4 | 5 | 7 | 9 | 6 | 3 | 8 |

| | | | | | | | | |
|---|---|---|---|---|---|---|---|---|
| 1 | 7 | 2 | 4 | 3 | 6 | 8 | 9 | 5 |
| 3 | 8 | 4 | 9 | 5 | 7 | 2 | 1 | 6 |
| 9 | 5 | 6 | 1 | 8 | 2 | 3 | 4 | 7 |
| 4 | 2 | 1 | 5 | 9 | 8 | 6 | 7 | 3 |
| 8 | 3 | 7 | 2 | 6 | 1 | 4 | 5 | 9 |
| 5 | 6 | 9 | 7 | 4 | 3 | 1 | 8 | 2 |
| 7 | 4 | 8 | 6 | 2 | 9 | 5 | 3 | 1 |
| 2 | 1 | 5 | 3 | 7 | 4 | 9 | 6 | 8 |
| 6 | 9 | 3 | 8 | 1 | 5 | 7 | 2 | 4 |

| | | | | | | | | |
|---|---|---|---|---|---|---|---|---|
| 4 | 5 | 7 | 1 | 6 | 2 | 3 | 9 | 8 |
| 3 | 6 | 9 | 5 | 4 | 8 | 1 | 2 | 7 |
| 8 | 2 | 1 | 3 | 9 | 7 | 4 | 6 | 5 |
| 5 | 3 | 6 | 2 | 8 | 4 | 9 | 7 | 1 |
| 1 | 4 | 2 | 9 | 7 | 5 | 6 | 8 | 3 |
| 9 | 7 | 8 | 6 | 1 | 3 | 2 | 5 | 4 |
| 6 | 9 | 5 | 7 | 3 | 1 | 8 | 4 | 2 |
| 2 | 1 | 4 | 8 | 5 | 9 | 7 | 3 | 6 |
| 7 | 8 | 3 | 4 | 2 | 6 | 5 | 1 | 9 |

| | | | | | | | | |
|---|---|---|---|---|---|---|---|---|
| 4 | 9 | 1 | 7 | 3 | 2 | 8 | 6 | 5 |
| 7 | 5 | 3 | 4 | 8 | 6 | 1 | 9 | 2 |
| 8 | 2 | 6 | 9 | 1 | 5 | 4 | 7 | 3 |
| 9 | 8 | 7 | 5 | 4 | 1 | 2 | 3 | 6 |
| 1 | 6 | 4 | 2 | 7 | 3 | 9 | 5 | 8 |
| 2 | 3 | 5 | 6 | 9 | 8 | 7 | 1 | 4 |
| 5 | 7 | 9 | 3 | 2 | 4 | 6 | 8 | 1 |
| 6 | 1 | 2 | 8 | 5 | 9 | 3 | 4 | 7 |
| 3 | 4 | 8 | 1 | 6 | 7 | 5 | 2 | 9 |

**1** ★★★★☆

| | | | | | | | | |
|---|---|---|---|---|---|---|---|---|
| 1 | | | | | | | | 5 |
| | 8 | | | | | | 1 | |
| | | | 1 | 8 | 2 | | | |
| | | 1 | 5 | | 8 | 6 | | |
| | | 7 | | | | 4 | | |
| | | 9 | 7 | | 3 | 1 | | |
| | | | 6 | 2 | 9 | | | |
| | 1 | | | | | | 6 | |
| 6 | | | | | | | | 4 |

**2** ★★★★☆

| | | | | | | | | |
|---|---|---|---|---|---|---|---|---|
| 4 | | 7 | | 6 | | 3 | | 8 |
| | 6 | | | | | | 2 | |
| 8 | | | | 9 | | | | 5 |
| | | | 2 | | 4 | | | |
| 1 | | 2 | | | | 6 | | 3 |
| | | | 6 | | 3 | | | |
| 6 | | | | 3 | | | | 2 |
| | 1 | | | | | | 3 | |
| 7 | | 3 | | 2 | | 5 | | 9 |

**3** ★★★★☆

| | | | | | | | | |
|---|---|---|---|---|---|---|---|---|
| | 9 | | | | | | 6 | |
| 7 | 5 | | | 8 | | | 9 | 2 |
| | | 6 | | | | 4 | | |
| | | | | | | | | |
| | 6 | | | 7 | | | 5 | |
| | | | | | | | | |
| | | 9 | | | | 6 | | |
| 6 | 1 | | | 5 | | | 4 | 7 |
| | 4 | | | | | | 2 | |

# Операция «Антиживот»

**С приближением купального сезона мы всё чаще начинаем задумываться от том, как будем выглядеть в купальнике.**

И как приятно было бы иметь красивый плоский животик... Без паники, время еще есть!

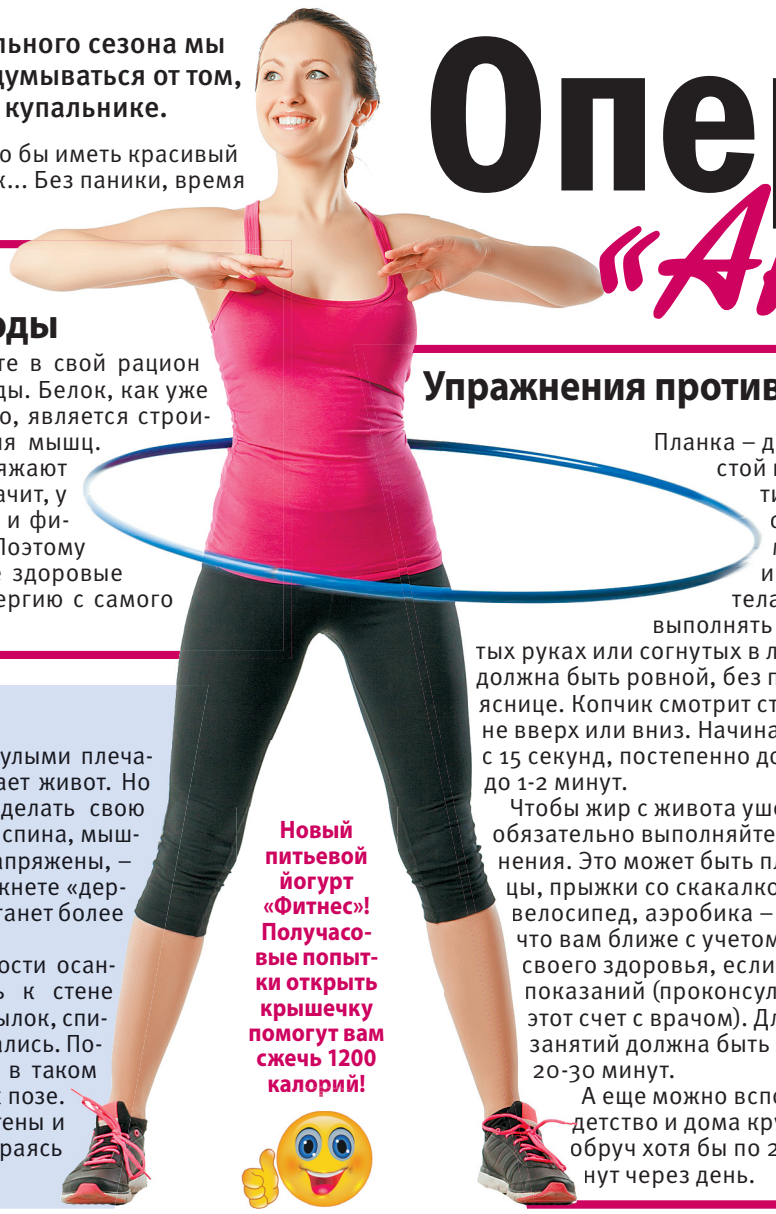

## Белки + сложные углеводы

Обязательно включайте в свой рацион белки и сложные углеводы. Белок, как уже всем прекрасно известно, является строительным материалом для мышц. А сложные углеводы заряжают организм энергией, а значит, у вас будут силы на спорт и физическую активность. Поэтому так важны полноценные здоровые завтраки – они дают энергию с самого утра.

## Спинку ровнее!

Неровная осанка с сутулыми плечами еще больше выпячивает живот. Но если поставить целью сделать свою осанку красивой: ровная спина, мышцы живота подтянуты и напряжены, – то со временем вы привыкнете «держать марку», и животик станет более стройным и подтянутым.

Для определения ровности осанки плотно прислонитесь к стене всем телом, так чтобы затылок, спина, ягодицы, пятки ее касались. Постойте примерно минуту в таком положении, привыкните к позе. После чего отойдите от стены и походите по комнате, стараясь сохранять спину ровной.

**Новый питьевой йогурт «Фитнес»! Получасовые попытки открыть крышечку помогут вам сжечь 1200 калорий!**



## Упражнения против жира

Планка – довольно простой и результативный способ подтянуть мышцы живота и заодно всего тела. Ее можно выполнять на вытянутых руках или согнутых в локтях. Спина должна быть ровной, без прогибов в пояснице. Копчик смотрит строго назад, а не вверх или вниз. Начинайте выполнять с 15 секунд, постепенно доводя время до 1-2 минут.

Чтобы жир с живота ушел быстрее, обязательно выполняйте кардиоупражнения. Это может быть плавание, танцы, прыжки со скакалкой, бег, ходьба, велосипед, аэробика – выбирайте, что вам ближе с учетом особенностей своего здоровья, если нет противопоказаний (проконсультируйтесь на этот счет с врачом). Длительность занятий должна быть не менее 20-30 минут.

А еще можно вспомнить детство и дома крутить обруч хотя бы по 20 минут через день.

## КСТАТИ

### Смейтесь чаще

**В результате проведенных экспериментов было выявлено, что во время смеха мышцы живота активно задействуются, тренируются и подтягиваются. Следовательно, чаще смейтесь – будете стройнее!**

### Мнение специалиста

**Тренер Павел Масликов:**

– И статические, и динамические упражнения имеют значение при достижении результата – подтянутого живота. Разница лишь в том, что динамические упражнения, в зависимости от состояния здоровья, могут иметь ряд противопоказаний (например, послеоперационный восстановительный период). А для статики почти нет ограничений. Если здоровье позволяет, лучше статику и динамику совмещать, причем делать это регулярно, тогда будет и результат. А если кто-то хочет кубики на животе, то одними упражнениями этого не добиться, нужно соответствующее питание.

## На заметку

### Небольшой и кругленький

Вообще, в норме живот не должен быть плоским. Для женской фигуры характерна незначительная округлость ниже талии. Форма выпуклости определяется состоянием мышц брюшной стенки, а размер – количеством жира.

**Татьяна МИХАЛЁВА**

Фото: Julenochek/Shutterstock.com

НОМЕР УЖЕ В ПРОДАЖЕ!

ООО «ИД «КАРДОС» 12+ Реклама

СПРАШИВАЙТЕ В КИОСКАХ, СУПЕРМАРКЕТАХ И ПОЧТОВЫХ ОТДЕЛЕНИЯХ

ЖУРНАЛ ВЫХОДИТ 1 РАЗ В МЕСЯЦ
ПОДПИСНОЙ ИНДЕКС В КАТАЛОГЕ «ПОЧТА РОССИИ» П5927
Оформить подписку до почтового ящика можно во всех почтовых отделениях связи и на сайте Почты России https://podpiska.pochta.ru

ВАШ ЖУРНАЛ «ДАЧНЫЙ СПЕЦ»!

ООО «ИД «КАРДОС» 12+ Реклама

НОМЕР УЖЕ В ПРОДАЖЕ!

СПРАШИВАЙТЕ В КИОСКАХ, СУПЕРМАРКЕТАХ И ПОЧТОВЫХ ОТДЕЛЕНИЯХ

ЖУРНАЛ ВЫХОДИТ 1 РАЗ В МЕСЯЦ
Подписной индекс в каталоге «Почта России» П2960.
Оформить подписку до почтового ящика можно во всех почтовых отделениях связи и на сайте Почты России https://podpiska.pochta.ru

# Как выбрать умные часы?

**С приходом эры мобильных телефонов многие предсказывали полное исчезновение электронных часов, ведь время показывать может любой смартфон.**

Однако современные электронные часы «поумнели» и превратились в удобный имиджевый аксессуар, который дополняет, а порой и заменяет габаритные современные смартфоны. Какие функции умных часов самые полезные и на что обратить внимание при выборе?

## Кому нужен гаджет и что он умеет?

Современные умные часы (smart watch) умеют многое:

- отслеживать время и поднимать вас по будильнику;
- передавать информацию о погоде на каждый день;
- отображать и анализировать данные фитнес-статистики;
- получать уведомления из социальных сетей;
- получать уведомления о СМС, звонках на сопряженный телефон.

Умные часы – необходимый аксессуар для людей, которые ведут активный образ жизни, идут в ногу со временем, с интересом следят за техническими новинками или хотят подчеркнуть свой статус. Все типы умных часов можно разделить на три большие категории: премиум, умные часы для фитнеса, умные часы для детей.

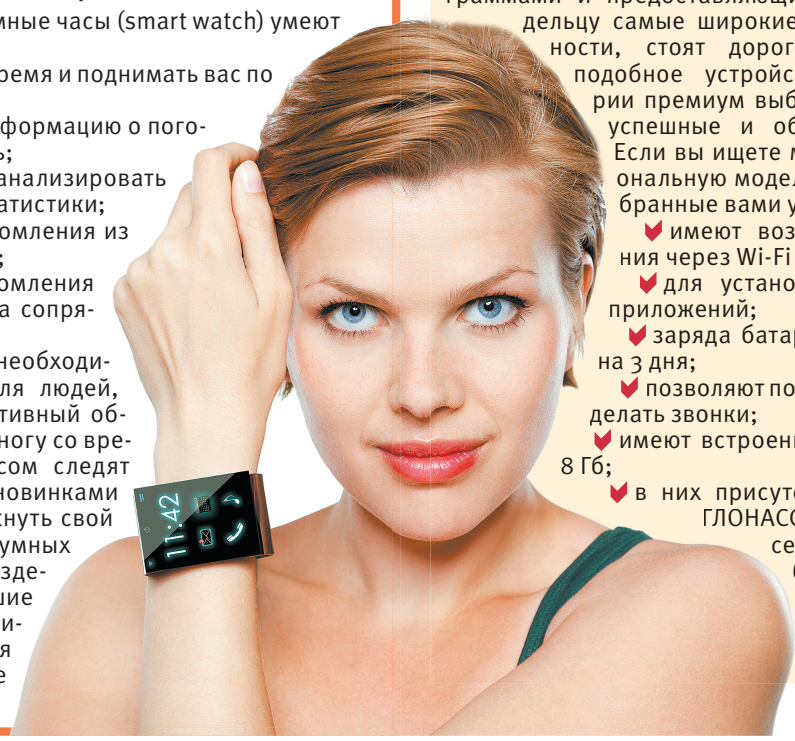


## Категория премиум

Умные часы, «заряженные» по максимуму самыми новейшими программами и предоставляющие владельцу самые широкие возможности, стоят дорого, поэтому подобное устройство категории премиум выбирают люди успешные и обеспеченные.

Если вы ищете максимально функциональную модель, убедитесь, что выбранные вами умные часы:

- имеют возможность подключения через Wi-Fi и Bluetooth;
- для установки доступно много приложений;
- заряда батареи хватает минимум на 3 дня;
- позволяют получать уведомления и делать звонки;
- имеют встроенную память не менее 8 Гб;
- в них присутствуют датчики GPS/ГЛОНАСС, NF, пульсометр, акселерометр, гироскоп, барометр;
- дизайн соответствует деловому стилю.

**Повёлся на рекламу, купил умные часы. Весь вечер учили, как мне надо жить...**

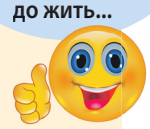

## Для занятий спортом

Часы средней ценовой категории удобны для тех, кто не хочет переплачивать, но нуждается в том, чтобы получать информацию, даже в ситуации, когда руки заняты. Поэтому такие часы чаще всего выбирают те, кто увлечен спортивными тренировками. Умные часы для спортсменов должны уметь:

- работать с уведомлениями;
- отслеживать активность и сердечный ритм;
- иметь встроенные датчики: акселерометр, гироскоп, компас, высотомер, пульсометр;
- иметь память не менее 4 ГБ, чтобы можно было загрузить музыку и использовать устройство во время пробежки.

## Для детей

Для детей умные часы – привлекательный гаджет, а для родителей – отличная возможность позаботиться о безопасности своего чада. Детские умные часы благодаря специальной программе связываются с телефоном родителя. Покупая такой гаджет для ребенка, убедитесь, что с его помощью можно:

- отправлять друг другу уведомления,
- отслеживать местоположение ребенка,
- просматривать запись его маршрута,
- после нажатия ребенком кнопки SOS родители сразу получат уведомление о происшествии.

**Светлана СИДОРЧУК**

Фото: Robnroll/Shutterstock.com

# Судоку

**Заполните пустые клетки цифрами от 1 до 9 так, чтобы в каждом столбце, каждой строке и каждом блоке 3x3 цифры не повторялись. Для примера приводим одно задание и его решение.**

| | | | | | | | | |
|---|---|---|---|---|---|---|---|---|
| | | 7 | 3 | 9 | 8 | 4 | | |
| | 3 | | | | | | 8 | |
| 4 | | | 7 | | 1 | | | 2 |
| 6 | | 3 | | 1 | | 8 | | 4 |
| 9 | | | 2 | | 6 | | | 3 |
| 8 | | 2 | | 3 | | 5 | | 6 |
| 7 | | | 8 | | 3 | | | 9 |
| | 8 | | | | | | 7 | |
| | | 4 | 5 | 7 | 9 | 6 | | |

| | | | | | | | | |
|---|---|---|---|---|---|---|---|---|
| 2 | 6 | 7 | 3 | 9 | 8 | 4 | 5 | 1 |
| 5 | 3 | 1 | 6 | 4 | 2 | 9 | 8 | 7 |
| 4 | 9 | 8 | 7 | 5 | 1 | 3 | 6 | 2 |
| 6 | 7 | 3 | 9 | 1 | 5 | 8 | 2 | 4 |
| 9 | 4 | 5 | 2 | 8 | 6 | 7 | 1 | 3 |
| 8 | 1 | 2 | 4 | 3 | 7 | 5 | 9 | 6 |
| 7 | 5 | 6 | 8 | 2 | 3 | 1 | 4 | 9 |
| 3 | 8 | 9 | 1 | 6 | 4 | 2 | 7 | 5 |
| 1 | 2 | 4 | 5 | 7 | 9 | 6 | 3 | 8 |

## ОТВЕТЫ ОТВЕТЫ ОТВЕТЫ

**1**

| | | | | | | | | |
|---|---|---|---|---|---|---|---|---|
| 3 | 1 | 8 | 9 | 5 | 7 | 6 | 4 | 2 |
| 6 | 5 | 2 | 4 | 1 | 8 | 3 | 7 | 9 |
| 4 | 7 | 9 | 2 | 6 | 3 | 1 | 5 | 8 |
| 5 | 8 | 6 | 1 | 3 | 2 | 4 | 9 | 7 |
| 9 | 2 | 1 | 7 | 4 | 5 | 8 | 3 | 6 |
| 7 | 3 | 4 | 8 | 9 | 6 | 2 | 1 | 5 |
| 8 | 9 | 5 | 3 | 2 | 1 | 7 | 6 | 4 |
| 1 | 4 | 7 | 6 | 8 | 9 | 5 | 2 | 3 |
| 2 | 6 | 3 | 5 | 7 | 4 | 9 | 8 | 1 |

**2**

| | | | | | | | | |
|---|---|---|---|---|---|---|---|---|
| 2 | 1 | 9 | 5 | 8 | 4 | 6 | 3 | 7 |
| 7 | 4 | 8 | 6 | 1 | 3 | 9 | 2 | 5 |
| 5 | 3 | 6 | 7 | 2 | 9 | 1 | 4 | 8 |
| 6 | 9 | 3 | 4 | 5 | 1 | 7 | 8 | 2 |
| 1 | 8 | 2 | 3 | 9 | 7 | 5 | 6 | 4 |
| 4 | 7 | 5 | 2 | 6 | 8 | 3 | 9 | 1 |
| 9 | 2 | 1 | 8 | 3 | 5 | 4 | 7 | 6 |
| 8 | 5 | 4 | 9 | 7 | 6 | 2 | 1 | 3 |
| 3 | 6 | 7 | 1 | 4 | 2 | 8 | 5 | 9 |

**3**

| | | | | | | | | |
|---|---|---|---|---|---|---|---|---|
| 6 | 5 | 1 | 8 | 9 | 3 | 2 | 7 | 4 |
| 9 | 4 | 2 | 5 | 6 | 7 | 8 | 1 | 3 |
| 8 | 3 | 7 | 2 | 1 | 4 | 9 | 6 | 5 |
| 2 | 6 | 8 | 4 | 7 | 5 | 1 | 3 | 9 |
| 5 | 7 | 9 | 6 | 3 | 1 | 4 | 8 | 2 |
| 3 | 1 | 4 | 9 | 2 | 8 | 6 | 5 | 7 |
| 7 | 8 | 3 | 1 | 4 | 2 | 5 | 9 | 6 |
| 4 | 9 | 5 | 7 | 8 | 6 | 3 | 2 | 1 |
| 1 | 2 | 6 | 3 | 5 | 9 | 7 | 4 | 8 |

**4**

| | | | | | | | | |
|---|---|---|---|---|---|---|---|---|
| 3 | 9 | 6 | 7 | 4 | 1 | 8 | 2 | 5 |
| 4 | 7 | 8 | 6 | 2 | 5 | 1 | 3 | 9 |
| 1 | 2 | 5 | 8 | 9 | 3 | 6 | 4 | 7 |
| 7 | 6 | 1 | 4 | 5 | 9 | 2 | 8 | 3 |
| 8 | 4 | 3 | 2 | 6 | 7 | 9 | 5 | 1 |
| 2 | 5 | 9 | 1 | 3 | 8 | 4 | 7 | 6 |
| 6 | 8 | 7 | 3 | 1 | 2 | 5 | 9 | 4 |
| 9 | 1 | 2 | 5 | 7 | 4 | 3 | 6 | 8 |
| 5 | 3 | 4 | 9 | 8 | 6 | 7 | 1 | 2 |

**5**

| | | | | | | | | |
|---|---|---|---|---|---|---|---|---|
| 8 | 1 | 6 | 9 | 3 | 2 | 5 | 7 | 4 |
| 3 | 4 | 9 | 7 | 5 | 8 | 2 | 6 | 1 |
| 5 | 7 | 2 | 6 | 1 | 4 | 3 | 8 | 9 |
| 6 | 5 | 7 | 8 | 4 | 3 | 1 | 9 | 2 |
| 9 | 8 | 3 | 1 | 2 | 6 | 7 | 4 | 5 |
| 4 | 2 | 1 | 5 | 9 | 7 | 6 | 3 | 8 |
| 7 | 6 | 5 | 4 | 8 | 1 | 9 | 2 | 3 |
| 2 | 9 | 4 | 3 | 6 | 5 | 8 | 1 | 7 |
| 1 | 3 | 8 | 2 | 7 | 9 | 4 | 5 | 6 |

**6**

| | | | | | | | | |
|---|---|---|---|---|---|---|---|---|
| 5 | 6 | 9 | 7 | 4 | 1 | 3 | 8 | 2 |
| 4 | 3 | 7 | 2 | 8 | 5 | 6 | 9 | 1 |
| 2 | 1 | 8 | 9 | 3 | 6 | 5 | 7 | 4 |
| 7 | 2 | 5 | 1 | 6 | 4 | 8 | 3 | 9 |
| 8 | 9 | 3 | 5 | 2 | 7 | 4 | 1 | 6 |
| 1 | 4 | 6 | 8 | 9 | 3 | 7 | 2 | 5 |
| 9 | 5 | 2 | 6 | 7 | 8 | 1 | 4 | 3 |
| 3 | 7 | 1 | 4 | 5 | 2 | 9 | 6 | 8 |
| 6 | 8 | 4 | 3 | 1 | 9 | 2 | 5 | 7 |

**1** ★★☆☆☆

| | | | | | | | | |
|---|---|---|---|---|---|---|---|---|
| | | | | 5 | | | | |
| | | | | 1 | | | | |
| 4 | 7 | | | | | | 5 | 8 |
| 5 | | | | | | | | 7 |
| | | | | 4 | | | | |
| | 3 | 4 | | | | 2 | 1 | |
| | 9 | | | | | | 6 | |
| | | 7 | | 8 | | 5 | | |
| | | | 5 | | 4 | | | |

**2** ★★☆☆☆

| | | | | | | | | |
|---|---|---|---|---|---|---|---|---|
| | | 9 | 5 | 8 | | | 3 | |
| | | | | 1 | | | | 5 |
| | | | | | | 1 | | |
| | | 3 | | | 1 | | | 2 |
| | | 2 | | | | | 6 | 4 |
| | | 5 | | | 8 | | | 1 |
| | | | | | | 4 | | |
| | | | | 7 | | | | 3 |
| | | 7 | 1 | 4 | | | 5 | |

**3** ★★☆☆☆

| | | | | | | | | |
|---|---|---|---|---|---|---|---|---|
| | | | 8 | | 3 | | | 4 |
| | | | | | | | 1 | |
| 8 | 3 | | | | | | | |
| | | 8 | | | 5 | | | 9 |
| | 7 | | | | | | | |
| 3 | | | | | | | | 7 |
| | | | | | 2 | | | |
| 4 | | | | 8 | | 3 | | |
| | 2 | | 3 | | | 7 | | |

**4** ★★★☆☆

| | | | | | | | | |
|---|---|---|---|---|---|---|---|---|
| 3 | | 6 | | 4 | 1 | | 2 | |
| | | | | | | 1 | | |
| 1 | | | | 9 | | | | |
| | | | | 5 | | | | |
| 8 | | 3 | 2 | | 7 | | | |
| 2 | | | | 3 | | | 7 | |
| | 8 | | | | | | 9 | |
| 9 | | | | | 4 | 3 | 6 | 8 |
| | | | | | | | 1 | |

**5** ★★★☆☆

| | | | | | | | | |
|---|---|---|---|---|---|---|---|---|
| | | 6 | | 3 | | 5 | | |
| | | | | | | | | |
| | | 2 | 6 | | 4 | 3 | | |
| | | | | 4 | | | | |
| | 8 | 3 | | 2 | | 7 | 4 | |
| | | | | 9 | | | | |
| | | 5 | 4 | | 1 | 9 | | |
| | | | | | | | | |
| | | 8 | | 7 | | 4 | | |

**6** ★★★☆☆

| | | | | | | | | |
|---|---|---|---|---|---|---|---|---|
| 5 | | | | | | | | 2 |
| | | | | 8 | 5 | | | |
| | | | 9 | | | 5 | | |
| | | 5 | | 6 | | | 3 | |
| | 9 | | 5 | | 7 | | 1 | |
| | 4 | | | 9 | | 7 | | |
| | | 2 | | | 8 | | | |
| | | | 4 | 5 | | | | |
| 6 | | | | | | | | 7 |

# Вот такой красоты, вот такой ширины!

**Если вы хотите порадовать себя растениями с огромными цветами, среди комнатных такие точно найдутся.**

Причем диковинные цветы не требуют для себя исключительных условий, вырастить их под силу даже новичку.

## Гибискус

У себя на родине (Южный Китай и Северная Индия) больше известен под именем «цветок любви», «цветок страсти», «цветок прекрасной женщины». Его цветами местные жительницы часто украшают свои волосы. А на Гавайских островах гибискус является национальным цветком, из него также делают различные украшения (например, из семян ожерелья). В природе гибискус может вырасти до пяти метров, в домашних условиях редко превышает 1,5 метра.

Цветок в диаметре может достичь 15 см и сохраняется раскрытым до 36 часов. Бутоны не раскрываются все одномоментно, а сменяют друг друга. Причем чем больше растение, тем больше бутонов на нем образуется. При хорошем уходе гибискус будет цвести практически круглый год. А для этого нужно хорошо освещенное место (без прямых солнечных лучей), оптимальный температурный режим – 18-22 градусов, регулярный полив (до двух раз в неделю, в жару чаще).

## Гиппеаструм

Название цветка произошло от латинского слова и переводится как «кавалерийская звезда». И «звезда», поверьте, бывает немалых размеров – диаметр бутона достигает 25 см. Цветение может продолжаться до 3-4 недель.

Несмотря на то что это тропическое растение, в домашних условиях чувствует себя прекрасно. Хорошо переносит и прямые солнечные лучи, и сухость воздуха, и даже недостаток полива. Для гиппеаструма важен период покоя, после которого он зацветает. Если устраивать «отдых» ему в разное время, то и цветение будет смещаться. Для лучшего цветения важно, чтобы горшок не был по размеру (зазор между горшком и луковицей должен быть не более 2 см), луковицы должны наполовину или на треть возвышаться над землей. Во время цветения гиппеаструм располагают на хорошо освещенном месте при температуре 18-20 градусов.

**КСТАТИ**

**В мире насчитывается более 50 тысяч роз. И каждый год появляются новые виды. Но у всех них один прародитель – дикий шиповник.**

## Стрелитция

Настоящая царица среди цветов. За ее красоту и необычность цветов, напоминающих птичьи хохолки, получила название райской птицы. Цветет стрелитция несколько раз в год. На одном растении могут появиться до семи бутонов, которые по очереди распускаются. Размер цветка в длину составляет 10-20 см. Соцветие сохраняется до 4-6 недель, а срезанная на букет стрелитция простоит в вазе до 2 недель.

Для лучшего цветения размещайте стрелитцию на ярком рассеянном свету. В летнее время температура воздуха желательна в пределах 22-27 градусов, зимой – 14-15 градусов, но не ниже 12. Прохладное содержание стимулирует цветение. Если летом найти для нее прохладное местечко, то цветения можно дождаться как раз к Новому году.

**Отец наставляет сына:**
**– Запомни, у каждой женщины есть три слабых места: украшения, цветы и услышанные слова.**

**Подготовила Ольга БЕЛЬСКАЯ**

Фото: t_korop, Gartforu/Shutterstock.com и

## ЧИТАЕМ ВОСКРЕСНОЕ ЕВАНГЕЛИЕ

# «...встань, возьми постель твою и ходи»

*После сего был праздник Иудейский, и пришел Иисус в Иерусалим. Есть же в Иерусалиме у Овечьих ворот купальня, называемая по-еврейски Вифезда, при которой было пять крытых ходов. В них лежало великое множество больных, слепых, хромых, иссохших, ожидающих движения воды, ибо Ангел Господень по временам сходил в купальню и возмущал воду, и кто первый входил в нее по возмущении воды, тот выздоравливал, какою бы ни был одержим болезнью. Тут был человек, находившийся в болезни тридцать восемь лет. Иисус, увидев его лежащего и узнав, что он лежит уже долгое время, говорит ему: хочешь ли быть здоров? Больной отвечал Ему: так, Господи; но не имею человека, который опустил бы меня в купальню, когда возмутится вода; когда же я прихожу, другой уже сходит прежде меня. Иисус говорит ему: встань, возьми постель твою и ходи. И он тотчас выздоровел, и взял постель свою и пошел. Было же это в день субботний. Посему Иудеи говорили исцеленному: сегодня суббота; не должно тебе брать постели. Он отвечал им: Кто меня исцелил, Тот мне сказал: возьми постель твою и ходи. Его спросили: кто Тот Человек, Который сказал тебе: возьми постель твою и ходи? Исцеленный же не знал, кто Он, ибо Иисус скрылся в народе, бывшем на том месте. Потом Иисус встретил его в храме и сказал ему: вот, ты выздоровел; не греши больше, чтобы не случилось с тобою чего хуже. Человек сей пошел и объявил Иудеям, что исцеливший его есть Иисус.*

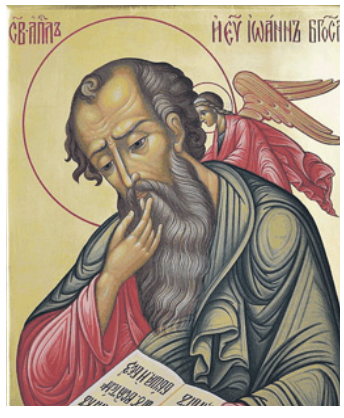

**Публикуемый отрывок из Евангелия от Иоанна будет читаться в православных храмах в воскресенье, 19 мая.**

Комментирует протоиерей **Павел Великанов**

Сегодняшнее чтение драматично и глубоко. Итак, перед нами толпа страждущих тяжелыми, неисцелимыми болезнями. Народ знает, что иногда в Овечьей купели происходит бурление, или возмущение воды. Кому посчастливится первым в этот момент окунуться – выйдет из нее исцеленным. Нетрудно предположить, что происходило, когда вода только-только начинала подавать первые признаки этого «возмущения», и сколько раз оказывалось, что это всего лишь ветер подул или была какая-то другая, вполне естественная, причина. Надо быть постоянно начеку, чтобы случайно не пропустить момент. Но невозможно быть все время в напряжении – и не прийти в изнеможение.

Со стороны может показаться, что вся ситуация – какая-то нездоровая. Но, как это ни прозвучит странно, такая странная ситуация в целом всех устраивает. Люди вполне привыкли… Но тут появляется Иисус. И как всегда – в самый неподходящий день, в субботу. Он почему-то обращает внимание на никому не интересного человека, который уже 38 лет надеется на чудо исцеления, но всем не до него. Спаситель задает ему очень странный вопрос: хочет ли он выздороветь? И в этом вопросе – вся интрига.

Несчастный в своем ответе оправдывает сложившуюся ситуацию. Его ответ звучит явным укором другим людям: никто не хочет обо мне позаботиться, меня пожалеть и первым погрузить в воду. «Я хочу, но…» Так вот, рядом со Христом – никаких «но»! Если на самом деле хочешь – давай, вставай, бери свою подстилку и иди отсюда.

Близость Бога, которая проявляется в сегодняшнем чуде, буквально переворачивает сознание. В лице Иисуса Христа Бог входит в мир как «свой», близкий, родной – человек. Не какая-то неведомая, необъяснимая, непонятная сила, от которой еще неизвестно, что можно ожидать. А как Тот, с Кем можно разговаривать, как с нормальным человеком. Кого можно видеть своими глазами. Слышать. Осязать. Бог, оказывается, не где-то там – Он здесь и сейчас, рядом. И Он – значительно лучше, чем вы привыкли о Нем думать.

Помоги же нам, Господи, стараться сохранять подольше в душе эту пасхальную радость от Твоей близости к нам и не давать помыслам маловерия захватывать душу!

## ДОРОГА К ХРАМУ

### КАКУЮ МОЛИТВУ ЧИТАТЬ?

**? У меня есть иконы Троицы и Спасителя. Перед какой иконой лучше читать молитву «Отче наш»? Татьяна**

Перед какой хотите, перед той и читайте. Надо ходить в храм по воскресеньям. Там всему этому учат. Как молиться, как верить, жить…

### ГРЕХ ЛИ СЕЛФИ?

**? Не знаю уж зачем, но сейчас все стараются себя сфотографировать в красивом месте и потом выложить в сети. А что может быть красивее храма… Грех ли сниматься на фоне церквей? Можно ли делать фотографии в храме? Татьяна Елизаровна**

Фотографироваться можно, если вы хотите оставить это для истории, на память. Если цель – покрасоваться, похвалиться – то это уже грех тщеславия. Святитель Николай Сербский предостерегал от греха тщеславия: «Как яблоня не может плодоносить, прежде чем не отцветет, так и человек не сможет принести плода духовного, пока не стряхнет с себя внешние наряды и украшения».

Фото из открытых интернет-источников

# Как работает мужской стиль в женской одежде

**В начале прошлого века прогрессивные дамы, устав от корсетов и громоздких платьев, стали всё чаще заглядывать в гардероб сильной половины.**

В результате сегодня мы не представляем, что когда-то в брюках, например, ходили только мужчины. Только мужчины носили рубашки, галстуки, тренчи, наручные часы… Теперь же эти предметы существенно обогащают и женский гардероб.

## Косуха

Кожаная куртка-косуха тоже когда-то была предметом только мужского гардероба. И не просто мужского, а едва ли не самого брутального – байкерского. Грозно ревущий стальной конь-мотоцикл требовал соответствующего, но при этом удобного облачения. Косуха оказалась идеальным вариантом. Однако подруги отчаянных байкеров очень скоро поняли, что грубая косуха отлично садится и на женские плечи, подчеркивая при этом их хрупкость.

## Пиджак и брюки

Интересно, что некоторые вещи, перекочевав из мужского гардероба в женский, стали признаком элегантности. Это, например, смокинг и галстук-бабочка. Первой надела смокинг с брюками Марлен Дитрих. Она была так популярна, что мода на эти прежде чисто мужские предметы гардероба стремительно распространилась. И это несмотря на то что общество было не готово к столь кардинальным преобразованиям. Однако мода оказалась сильнее, и скоро Ив Сен-Лоран выпустил коллекцию женских брючных костюмов.

**– Поздравляю! Сразу видно, что ты женился! Рубашка отглажена прекрасно!**
**– О, да! Это первое, чему меня научила жена.**

## Рубашка и тельняшка

Однако еще до Марлен Дитрих мужскую одежду активно осваивала Коко Шанель. Будучи отличной швеей, она просто изымала вещи из шкафов своих поклонников и перешивала на себя. Мадмуазель Шанель изрядно шокировала публику, являясь в светское общество в мужской рубашке и брюках, но это ее никак не беспокоило. Среди дам, затянутых в корсеты, Коко чувствовала себя свободно и раскрепощенно.

Однажды, отдыхая на Лазурном берегу, мадмуазель увидела рыбаков в тельняшках и бушлатах. Буквально на следующий день она уже щеголяла в моряцкой экипировке, эпатируя публику на пляже.

Сегодня в женский гардероб включены тельняшки и рубашки мужского кроя. Обе эти вещи, обладая определенной маскулинностью, тем не менее только выделяют женственность своей обладательницы.

## Сафари и милитари

Оба стиля целиком и полностью изъяты дамами из мужского гардероба и не без изящества адаптированы к женским нуждам. Мало того, многие вещи сегодня соединяют оба стиля и делают это очень удачно. Так, например, появилось удобное и лаконичное платье-сафари, которое в расцветке хаки вполне может стать ярким образцом милитари. Кстати, чаще всего платье-сафари имеет крой мужской рубашки с застежкой спереди от горловины до подола. Это исключительно удачный крой, подходящий практически всем типам фигур.

КСТАТИ

## Обувь

**Первыми мужскими ботинками, которые решили примерить дамы, были оксфорды. Случилось это в 20-х годах прошлого века на волне борьбы женщин за эмансипацию и равные права. Естественно, первыми надели оксфорды феминистки, чем обеспечили этим строгим ботинкам бешеную популярность.**
**После оксфордов пришла пора мокасин, брогов, лоферов и другой «чисто мужской» обуви.**
**Интересно, что все эти классические формы «мужской» обуви практически не изменились за прошедшие сто лет.**

**Светлана ИВАНОВА**

Авторы фото: Lapina/Shutterstock.com и открытые интернет-источники

## СОЛНЦЕ (ВОСХОД/ЗАХОД) ФАЗЫ ЛУНЫ

| | | |
|---|---|---|
| 13 мая | Восход: 4 ч. 33 м. Заход: 20 ч. 05 м. Долгота дня: 16 ч. 59 мин. | Растущая Луна в знаке Девы |
| 14 мая | Восход: 4 ч. 31 м. Заход: 20 ч. 07 м. Долгота дня: 17 ч. 04 мин. | Растущая Луна в знаке Весов |
| 15 мая | Восход: 4 ч. 30 м. Заход: 20 ч. 08 м. Долгота дня: 17 ч. 09 мин. | Растущая Луна в знаке Весов |
| 16 мая | Восход: 4 ч. 28 м. Заход: 20 ч. 10 м. Долгота дня: 17 ч. 13 мин. | Растущая Луна в знаке Весов |
| 17 мая | Восход: 4 ч. 27 м. Заход: 20 ч. 11 м. Долгота дня: 17 ч. 18 мин. | Растущая Луна в знаке Скорпиона |
| 18 мая | Восход: 4 ч. 26 м. Заход: 20 ч. 13 м. Долгота дня: 17 ч. 23 мин. | Растущая Луна в знаке Скорпиона |
| 19 мая | Восход: 4 ч. 24 м. Заход: 20 ч. 14 м. Долгота дня: 17 ч. 27 мин. | Полнолуние в знаке Стрельца |

## НАШ КАЛЕНДАРЬ С 13 ПО 19 МАЯ

### ЭТОТ ДЕНЬ В ИСТОРИИ

**13 МАЯ**
В 1754 году указом Елизаветы Петровны был учрежден первый в России государственный банк.
В 1845 году в России учреждена Императорская служба мер и весов.

**14 МАЯ**
**В 1706 году в Санкт-Петербурге заложена каменная Петропавловская крепость.**

**15 МАЯ**
В 1484 году в Московском Кремле заложен Благовещенский собор.

**16 МАЯ**
В 1985 году началась антиалкогольная кампания в СССР.

**17 МАЯ**
В 1970 году экспедиция Тура Хейердала на папирусной лодке отправилась в плавание через Атлантический океан.

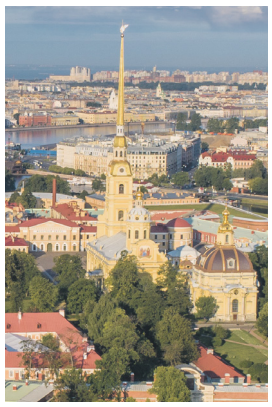

**18 МАЯ**
В 1888 году в США была продемонстрирована первая граммофонная пластинка.
В 1896 году в Санкт-Петербурге был открыт первый в России кинотеатр.

**19 МАЯ**
В 1910 году Земля прошла через хвост кометы Галлея.

### ИМЕНИННИКИ

**НЕ ЗАБУДЬ ПОЗДРАВИТЬ**

**13 МАЯ.** Максим, Никита.
**14 МАЯ.** Василий, Нина, Тамара.
**15 МАЯ.** Афанасий, Борис, Глеб, Зоя.
**16 МАЯ.** Николай, Павел, Пётр, Тимофей.
**17 МАЯ.** Антон, Кирилл, Мария, Татьяна.
**18 МАЯ.** Ирина, Яков.
**19 МАЯ.** Денис, Иван, Михаил.

### ПРАЗДНИКИ

**НЕ ЗАБУДЬ ОТМЕТИТЬ**

**13 МАЯ** ■ День Черноморского флота ВМФ России
**14 МАЯ** ■ День фрилансера в России
**15 МАЯ** ■ Международный день семей
**16 МАЯ** ■ День биографов
**17 МАЯ** ■ Всемирный день электросвязи и информационного общества
**18 МАЯ** ■ Международный день музеев ■ День Балтийского флота ВМФ России
**19 МАЯ** ■ День пионерии

### НАРОДНЫЕ ПРИМЕТЫ

## Майский жук зажужжал – засуху позвал

**13 мая** по народному календарю отмечали день Якова Тёплого. Ясный восход в этот день сулил теплое лето. А теплый вечерний ветер говорил о том, что летом будет много гроз.
Про **14 мая**, день Еремея Запашника, говорили: «На Ерёму погоже – уборка хлеба пригожа».
**15 мая** – день святителей Бориса и Глеба. Прогнозы в этот день делали по пению соловья: ночное пение говорило о том, что следующий день будет солнечный; дневные трели соловья и цветение черемухи означали двухнедельное похолодание.
На Мавру Рассадницу, **16 мая**, смотрели на росу. Много росы и погожий день сулили богатый урожай огурцов, а отсутствие росы – дождливую погоду.
**17 мая**, в день Пелагеи Заступницы, были следующие приметы: воробьи носятся стаями и не находят себе места – будет сильный ветер, много майских жуков – к засухе.

**Правильный подход:**
**– Сегодня на ужин гречка.**
**– С чем?**
**– С чем я тебя и поздравляю!**

Авторы фото: FOTOGRIN/Shutterstock.com и открытые интернет-источники

ТЕЛЕК Черноземье
**Газета «Телек Черноземье».** Зарегистрирована Федеральной службой по надзору в сфере связи, информационных технологий и массовых коммуникаций. (Роскомнадзор) Свидетельство ПИ №ФС77-58256 от 18.06.2014г.
Издается с ноября 2015 года.

КАРДОС ИЗДАТЕЛЬСКИЙ ДОМ
**Учредитель, редакция и издатель:** © ООО «ИД «КАРДОС»
**Генеральный директор** ВАВИЛОВ А.Л.
**Адрес редакции:** 115088, г. Москва, ул. Угрешская, д. 2, стр. 15.
e-mail: telek@kardos.ru
**Адрес издателя:** 105187, г. Москва, ул. Щербаковская, д. 53, корпус 4, этаж 3, комн. 3076.

**Главный редактор** БАКЛАНОВ О.С.
Тел. 8-495-937-41-31
**Зам. главного редактора** ЯШКОВА А.А.
**Региональный редактор** ЖУЧКОВА С.С.
**Бильд-редактор** ТЮТЧЕВА Л.В.
**Директор департамента дистрибуции** ЗАВЬЯЛОВА О.А.
Тел. 8-495-933-95-77, доб. 220
**Менеджер по подписке** ЕФРЕМОВА С.Н.
Тел. (495) 933-95-77, доб. 237,
e-mail: distrib@kardos.ru

**Заместитель генерального директора по рекламе и PR** ДАНДЫКИНА А.Л.
**Ведущие менеджеры отдела рекламы:** ВОЛКОВ В.Е., СЕМЕНОВА Т.Ю., ГУБАНОВА Т.В., КОВАЛЬЧУК Е.В.
Тел. 8-495-933-95-77, доб. 142, 206
**Ведущие менеджеры по работе с рекламными агентствами:** ЖУЙКО О.В., ГРИГОРЬЕВА Л.А.
Тел. 8-495-933-95-77, доб. 147, 273
**Дизайнер** ЛЕХТОНЕН И.П.
**Телефон рекламной службы:** 8-495-933-95-77, доб. 225, e-mail: reklama@kardos.ru

Газета печатается в городах: Москва, Санкт-Петербург, Воронеж

№ 19 (183). Время подписания в печать по графику: 01.00 час. 07.05.2019 г., фактическое: 01.00 час. 07.05.2019 г.
Дата выхода в свет 08.05.2019 г.
Отпечатано в типографии «Прайм Принт Воронеж» (АО «ППВ»), 394026, г. Воронеж, проспект Труда, 48л, Тел.: +7. (473) 246-52-70
Заказ 3796. Выходит в Белгородской, Воронежской, Курской, Липецкой, Орловской и Тамбовской областях.
Тираж 50 420 экз. Рекомендованная цена в розницу 20 рублей.
Еженедельная семейная газета для читателей 12+
Объем 8 п.л. Сайт газеты **www.telek.kardos.media**
**Подписной индекс П2912 в каталоге «Почта России» и на сайте https://podpiska.pochta.ru**
Редакция не несет ответственности за достоверность содержания рекламных материалов.

**Чтобы найти ответ на нашу сегодняшнюю загадку, внимательно рассмотрите картинку. Подсказка кроется именно на ней. Удачи в поисках!**

# Любимица отдыхающих Фанни

Мужчина крепко прижимал к груди пустую клетку и обреченным взглядом смотрел на следователя.

– Я вас умоляю, найдите вора, – высоким голосом, еле сдерживая крик, просил он Илью Сергеевича. – Моя Фанни… – голос мужчины сорвался. Он отставил клетку в сторону, достал из кармана бриджей платок, снял очки, протер глаза.

– Давайте попробуем успокоиться, – сочувственным тоном произнес следователь и протянул потерпевшему маленькую бутылку воды. – Расскажите, что произошло.

Мужчина с благодарностью принял воду, открутил крышку, сделал несколько больших глотков и только потом заговорил:

– Жара сегодня ужасная, правда?

– Жарко, да, – согласился следователь. – Поэтому на пляже сегодня такой ажиотаж.

То-то и оно, – поддакнул мужчина. – Вот и мы с Фанечкой вышли проветриться на бережок. Тут и травка зеленее, и от воды прохладнее. Фанечка ужасно жару не любит.

– Давайте с самого начала, – встряхнул головой Илья Сергеевич, – Фанечка – это кто?

– Это декоративная крыса редкой породы. Вариация Дамбо, совершенно новый вид, выведенный умельцами. Красавица редкостная. Вы знаете, сколько раз у меня просили продать ее? Мы с Фанни уже не первый раз тут гуляем, так одна дамочка прямо-таки охотится за нами. Золотые горы мне за мою питомицу предлагает.

И сегодня она тоже приходила? – поинтересовался Илья Сергеевич.

– Нет, вот сегодня все было на удивление тихо. Пару раз только детишки подходили, просили посмотреть. Но я деток отогнал. Они, знаете ли, назойливые такие. Все время норовят в клетку что-нибудь засунуть – то палки, то камни. А Фанни у меня натура нежная, чуть что не по ней, в депрессию впадает, начинает болеть. Ее пугать нельзя. К ней особый подход нужен.

Так-так, детишек вы отогнали, и что дальше? – поторопил следователь потерпевшего.

– Отогнал, да только мальчишки эти такие привязчивые оказались, все никак уходить не хотели. Грозили мне папой своим. Мол, папа строитель, денег много, может купить Фанни. А если не продам, то папа сильный, он отнимет. Противные такие мальчишки, прилипчивые, вредные.

А как все-таки Фанни пропала? – пытался восстановить картину происшедшего Илья Сергеевич.

– Я задремал, – виновато произнес потерпевший. – Вдруг услышал, как дети эти противные улюлюкают. Кинулся, а клетка пустая… Вскочил, огляделся. И только заметил, как какой-то мужчина юркнул в купальню.

– Описать его сможете? – оживился следователь.

– Да я только со спины и увидел. Обнаженный торс и какие-то синие брюки. Издалека показалось, что рабочий комбинезон со спущенными лямками. Но утверждать не берусь. Я, понимаете ли, вижу не очень хорошо. – Как бы в подтверждение своих слов, мужчина поднял кверху руку с очками. – Вы найдете мою Фанни?

Илья Сергеевич оглядел пляж, на котором нежились на солнце десятки отдыхающих.

– А я, кажется, нашел вора, – сказал следователь.

**Любовь АНИНА**

***Как из множества отдыхающих Илья Сергеевич смог выделить того, кто, возможно, украл редкостную крысу?***

Ответ читайте в следующем номере «Телека».

***Ответ на загадку в № 18:*** *на двери потерпевших множественные следы от краски в виде ровных, одинакового размера кругов. Скорее всего, воинственная старушка, которую следователь встретил во дворе, тоже решила, что надпись на асфальте адресована новой жилице, да и решила устроить разборку. А стучала она в дверь, скорее всего, клюкой, испачканной в той же краске, в которую вляпался Илья Сергеевич. Да только жильцов дома не оказалось, а потому со своим митингом она переместилась во двор.*

Рис. Ирины Светловой

## КРОССВОРД «ТРИ ДОРОГИ»

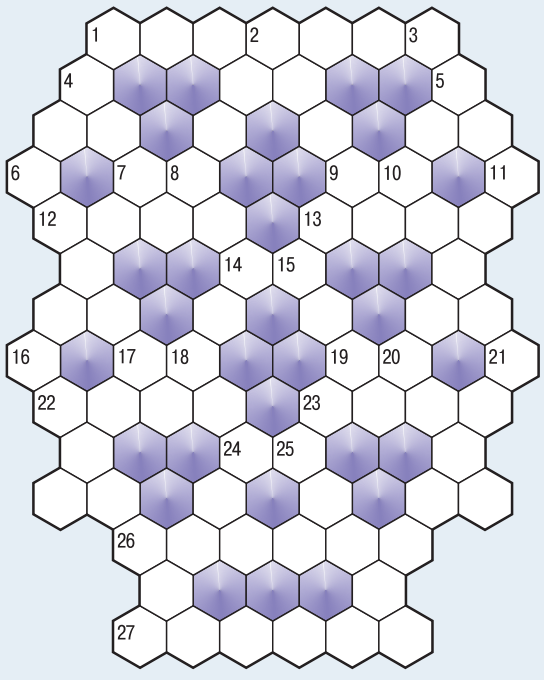

**Слова в этом кроссворде вписываются по горизонтали, а также в двух наклонных направлениях (сверху-вниз-направо и сверху-вниз-налево). Все слова длиной не меньше 3 букв.**

**По горизонтали: 1.** Материал, из которого шьют прикид сварщику. **12.** Доставший жалобщик. **13.** «Проповедники» истины на лице младенца. **22.** Испаниский футбольный клуб. **23.** Плуг из былины. **26.** Деталь – полый цилиндрик. **27.** Кем приходилась жена Николая II Алиса Гессен-Дармштадтская знаменитой британской королеве Виктории?

**Слева-вниз-направо: 2.** «Пенсия», куда уходят бывшие армейские дедушки. **3.** «Без пятнадцати час» у футболистов. **4.** До него бывают танцы или хохот. **6.** Большая открытая посуда для питья, использовавшаяся в крестьянском быту. **8.** Корма по расположению. **10.** «Снова сватался к Ирине мой сосед майор Дубинин, получил в который раз от возлюбленной …» (частушка). **15.** Испив воду этой реки, души умерших эллинов забывали земную жизнь. **16.** Громкий глас будильника. **18.** В сказках оно всегда терпит фиаско. **20.** Химический элемент, название которого означает «светло-зеленый». **25.** «И маленькая … видна в темноте» (сербская пословица).

**Справа-вниз-налево: 1.** Братья-хоккеисты, чьи дед, отец и дядя были прославленными пловцами. **2.** Еще один «раунд» лыжников. **5.** Он Миледи любил, а потом ее убил. **7.** Бухгалтерская ревизия, оплаченная бухгалтерией. **9.** Селение на Кавказе. **11.** Льняной жмых. **14.** Устаревшее название сопла. **17.** «Крыло» в руке канатоходца. **19.** Число толстяков и поросят из детских книжек. **21.** «Музей» с живыми обитателями фауны. **24.** «Ребра» шхуны.

**ОТВЕТЫ**

**По горизонтали: 1.** Брезент. **12.** Нуда. **13.** Уста. **22.** Реал. **23.** Рало. **26.** Втулка. **27.** Внучка. **Слева-вниз-направо: 2.** Запас. **3.** Тайм. **4.** Упад. **6.** Ендова. **8.** Зад. **10.** Отказ. **15.** Лета. **16.** Трезвон. **18.** Зло. **20.** Хлор. **25.** Искра. **Справа-вниз-налево: 1.** Буре. **2.** Заезд. **5.** Атос. **7.** Аудит. **9.** Аул. **11.** Макуха. **14.** Дюза. **17.** Веер. **19.** Три. **21.** Зоопарк. **24.** Остов.

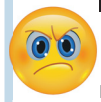

**Разговаривают два приятеля:**
**– Вот если бы у тебя была возможность превратиться в какого-нибудь зверя, ты кого выбрал бы?**
**– Змею.**
**– Почему?**
**– А она даже ходит лежа…**

***

**Находишь божью коровку – любуешься, как она щекочет твою руку… Находишь таракана – шмяк тапком! И потом вы мне рассказываете, что внешность не имеет значения…**

***

**Учимся готовить фрикадельки: берем пельмешку, очищаем от кожуры…**

## ВСЁ ОБО ВСЁМ

Все объявления на правах рекламы

**РАБОТА**

■ **8-917-566-72-39 Срочно в ЧОО «АСФорт» требуется охранник. Работа в Москве. ВАХТА 20/10,15/15. Тел. 8-917-566-72-39 Сергей Анатольевич**

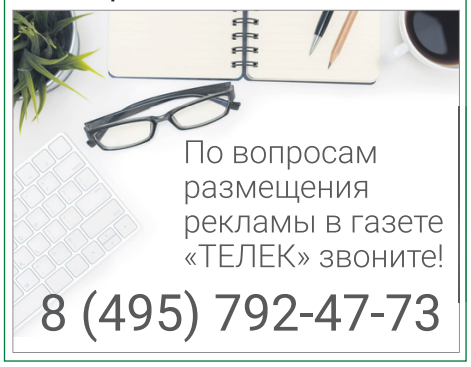
По вопросам размещения рекламы в газете «ТЕЛЕК» звоните!
8 (495) 792-47-73

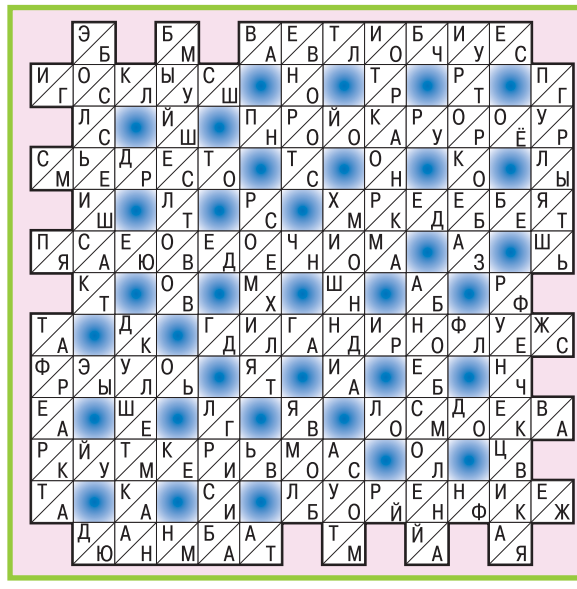

## КРОССВОРД «ДУАЛЬ»

**В каждой клетке, где вписана пара букв, нужно вычеркнуть одну букву. Если вы сделаете это правильно, то оставшиеся буквы сложатся в слова, как в обычном кроссворде.**

**По горизонтали:** Автобус. Искус. Прокурор. Серсо. Хребет. Псевдоним. Гладиолус. Рыло. Осока. Кутерьма. Бурение. Дамба.

**По вертикали:** Эссеист. Буйство. Ворс. Откорм. Утроба. Прыть. Рохля. Хинди. Бобслей. Функция. Тракт. Клетка. Гриб. Ямб. Аут.

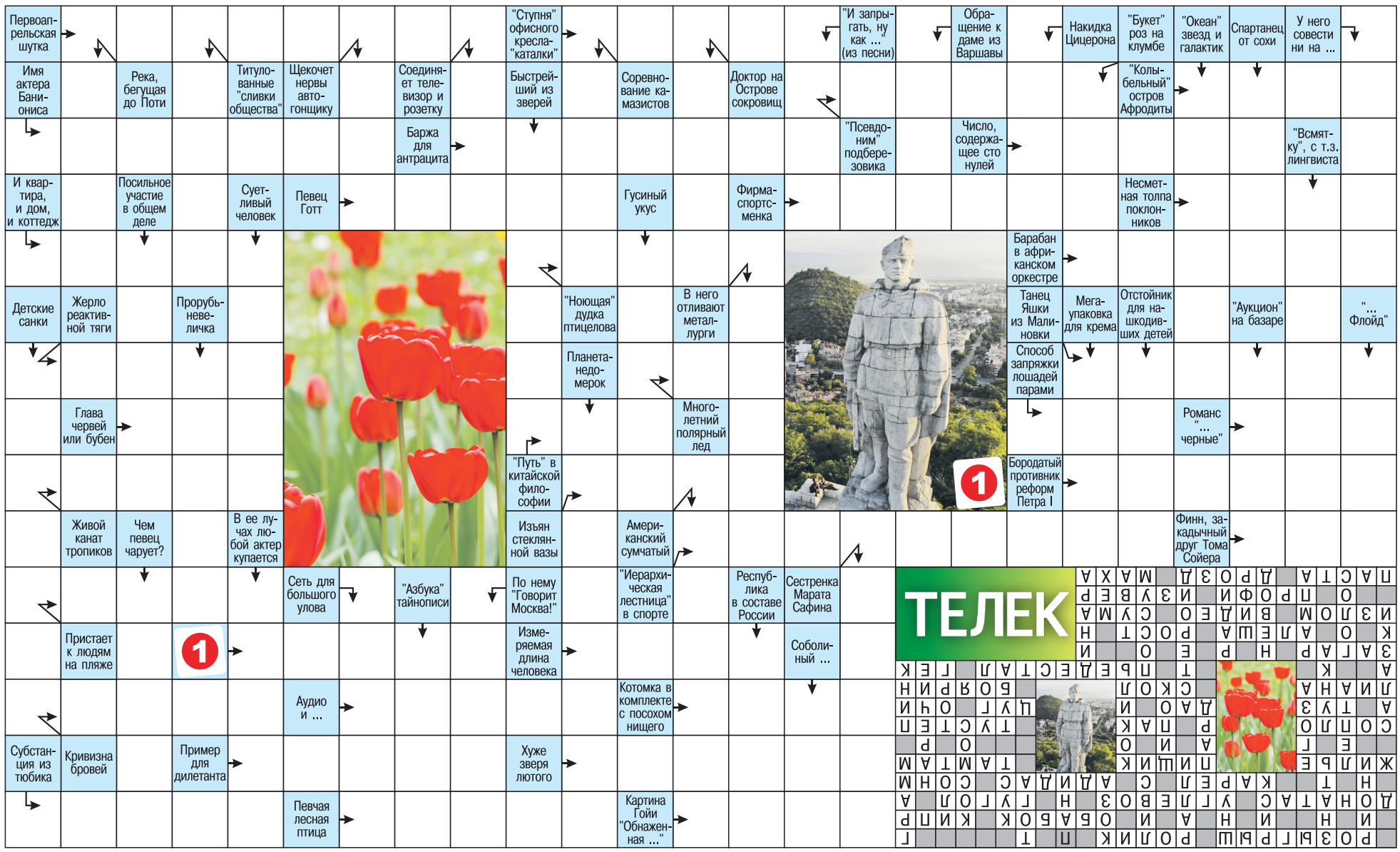


## Советы от звездочёта Надежды Солнечной с 13 по 19 мая

### Рыбы 19.02 – 20.03

Многое в жизни Рыб будет зависеть от того, сумеют ли они сохранить оптимизм и уверенность в себе. Возможны перемены в любовных отношениях. А вот какими они будут, зависит только от вас. Если дорожите чувствами, будьте готовы слушать и слышать.

### Овен 21.03 – 20.04

Скучно Овнам точно не будет. Будьте готовы и к интересным новостям, которые помогут принять правильное решение, и к новым знакомствам, которые сулят немалые перспективы. А отдыхать и заниматься творчеством хорошо в компании любимого человека.

### Телец 21.04 – 21.05

Тельцам хватит сил и энергии и на семью, и на работу, и на романтические приключения. Единственная сфера, где могут возникнуть небольшие проблемы, – финансовая. В любви вы будете довольно удачливы, но стоит навести порядок в чувствах и мыслях.

### Близнецы 22.05 – 21.06

Неделя для Близнецов будет сложной в плане общения. Возможно, потребуется пересмотреть свои принципы в личных отношениях. Придется принять ряд важных решений. Большое удовольствие и, возможно, материальную выгоду доставит занятие хобби.

### Рак 22.06 – 22.07

Предстоящая неделя даст Ракам отличный шанс навести порядок в любовных отношениях. Время подходит для творческой и общественной работы. Чаще общайтесь с близкими людьми. Их советы окажутся очень своевременными и весьма полезными.

### Лев 23.07 – 22.08

Львам звезды советуют чаще бывать на природе, это поможет избавиться от негативной энергии. Первая половина периода обещает развитие романтических отношений. А вот в работе намечается некоторое затишье. Старайтесь не портить отношения с близкими.

### Дева 23.08 – 23.09

Успешными окажутся творческие начинания Дев. А в личной жизни могут возникнуть трудности. Это все ваши принципы, которые вы зачастую ставите выше гармонии в отношениях. Зато принципы уместны в бизнесе и финансах, в которых звезды обещают везение.

### Весы 24.09 – 23.10

Излишняя болтливость может оттолкнуть от вас человека, которому вы симпатизируете. Общение с друзьями поможет отдохнуть и отвлечься от работы. Но расслабляться не стоит. Возможно, в ближайшие дни придется принимать важное решение, касающееся работы.

### Скорпион 24.10 – 22.11

Скорпионам нужно действовать смело и решительно, если они не хотят упустить свой шанс. Неделя просто идеально подходит для карьерного роста и заключения важных контрактов и договоров. Вторая половина периода благоприятна для любовных побед.

### Стрелец 23.11 – 21.12

Стрельцам звезды советуют относиться к себе снисходительнее. Это сулит удачу. Смекалка и решительность станут важным подспорьем в любых делах. Они же помогут и в любовной сфере, в которую желательно добавить каплю романтики.

### Козерог 22.12 – 20.01

Чрезмерная настойчивость Козерогов может сыграть с ними злую шутку. В рабочих делах и в любви стоит действовать мягче, мудрее. Сейчас благоприятное время, чтобы заняться домашними делами, наладить отношения с близкими, проверить чувства со своей половинкой.

### Водолей 21.01 – 18.02

Чем больше помощников смогут привлечь Водолеи к решению проблем, тем быстрее дела представителей знака пойдут на лад. В начале недели получится извлечь выгоду из полезных знакомств и связей. Во второй половине начнет налаживаться личная жизнь.