№34
(446)

ТВ-программа с 24 по 30 августа 2020 года

ТЕЛЕК

PRESSA.RU

52 КАНАЛА ТВ

КАКОЙ ДОЛЖНА БЫТЬ ХОРОШАЯ ЖЕНА

стр. 4

БАЛАНСИРУЕМ РАДИ СТРОЙНОСТИ

стр. 13

ДИСБАКТЕРИОЗ: БОЛЕЗНЬ ИЛИ СИМПТОМ?

стр. 12

ПОРАДУЙТЕ ЖЕЛУДОК ТЁПЛЫМИ САЛАТАМИ

стр. 10

НЕ ПОРА ЛИ ЗАНЯТЬСЯ ПОГРЕБОМ?

стр. 14

ДИАНА ГУРЦКАЯ

КАЖДАЯ ПЕСНЯ – ВОЗМОЖНОСТЬ ДАРИТЬ ТЕПЛО И РАДОСТЬ

стр. 3

12+

Фото Никиты Палшкова, предоставлено пресс-службой Дианы Гурцкая

ISSN 2226-6380

УМНЫЕ ЧАСЫ «ЗДОРОВЬЕ» ДЛЯ ДВОИХ. 2 по цене 1-го

Только до 20.09.2020!

Здоровье под контролем!

2 по цене 1 за 990 р.

вместо ~~2000~~ р.

Измеряйте давление, следите за пульсом и самочувствием в любое время!

Сердечный ритм | Артериальное давление | Пройденное расстояние | Потраченные калории | Шагомер

Стильный, технологичный, современный аксессуар позволит вам ежедневно следить за самочувствием, а тем, кто занимается спортом – за спортивными достижениями! С умным браслетом вы сможете: измерить кровяное давление и пульс, подсчитать шаги, пройденное расстояние и потраченные калории – и все это не требует подключения к интернету и смартфону. Если же подключить браслет к смартфону (для этого есть инструкция!), то он будет показывать время и дату, уведомления о входящих звонках и SMS, анализ вашего сна.

Совместимы с Android 5.0 и выше, iOS 9 и выше. Сенсорное управление. Bluetooth 3/4. Li-Ion аккумулятор. Размер электронного блока: 19x46x11 мм. Съемный ремешок из полиуретана длиной 18–20 см. КНР.

МОЙ МИР moymir.ru

Звонок по России и с городского, и с мобильного **БЕСПЛАТНЫЙ:** **8-800-250-21-76**

код заказа: РМ-20-603-ФИТ

Минимальная сумма заказа составляет 400 рублей без учета сервисного сбора. Сервисный сбор, стоимость доставки и пересылка перевода наложенным платежом оплачиваются дополнительно. Сервисный сбор составляет 99 руб. Стоимость почтовой доставки соответствует тарифам ФГУП «Почта России». Стоимость пересылки перевода наложенным платежом соответствует 2% от суммы перевода, но не менее 50 руб. Продавец: ООО «Мой Мир», ОГРН 1197746473451, адрес: РФ, 105523, город Москва, Щелковское шоссе, дом 100, корпус 1, офис 3090. Товар, требующий сертификации, сертифицирован. Гарантийный срок и срок службы в данном товарном предложении не более 1 года (если не указан иной срок). Срок годности в данном предложении – не более 1 года (если не указан иной срок). Предложение действительно до 20.09.2020 г. при условии наличия товара на складе. Цена предложения действительна только при заказе по телефону и указании кода РМ-20-603-ФИТ. Реклама.

«Время не существует само по себе, время – это мы

Диана Гурцкая в представлении не нуждается. Это удивительный человек, очень талантливый и активный.

Она всегда в творчестве. Например, в то время, когда опасный вирус запер все двери на ключ, притормозив, а где-то и приостановив многие сферы жизни, Диана Гурцкая выпускает новый альбом под названием «Время», которого поклонники ждали три года.

Диана ГУРЦКАЯ:

«Чтобы согреть людей»

– Диана, поздравляем вас с выходом нового альбома!

– Спасибо композиторам Олегу Шаумарову, Артёму Орлову, Косте Губину, Славе Бодолика, Стасу Шурину... Без них этот альбом не случился бы. Сознательно выпустила его в это трудное время, чтобы немного согреть людей. Ведь каждая из песен (а их в альбоме 16) – это возможность подарить слушателям тепло и радость.

– Когда вам предлагают исполнить ту или иную песню, соглашаетесь быстро или это процесс долгий?

– Когда мне присылают песню, прослушиваю ее несколько раз, живу с ней неделю-другую, чтобы понять – моя она или нет. Когда понимаю, что мелодия мне созвучна, принимаю ее. Это очень интересная работа – вхождение в музыку, соприкосновение с ней.

За столом всегда песни

– Музыка сопровождает вас по жизни, звучит даже дома. Расскажите, почему?

– Я родилась и выросла в Грузии и перенесла в Москву семейные традиции. Грузинские застолья – тема отдельная. Мама обожала накрывать столы, всегда заранее готовилась. Теперь я люблю принимать гостей, дарить подарки. И всегда у нас за столом песни. Как же без них? Обожаю многоголосие. Дома играю не только на рояле, но и на народном грузинском инструменте пандури. Мы часто собираемся вместе – семья брата, который живет рядом, родственники мужа и наша семья, и это замечательно. Дети видят, что в семье все сплочены, все вместе, и у них, надеюсь, будут такие же дружные семьи.

«Время – это мы»

– Почему новый альбом назвали «Время»?

– Время – это очень емкое слово. Время – это прошлое, настоящее, будущее. Не мы выбираем время, время выбирает нас. Оно не существует отдельно, само по себе. Время – это мы. Отсюда и название альбома.

– Зато с названием вашего клипа «Подруги», наверное, было проще. Оно само напрашивалось...

– Конечно. Когда композитор Слава Бодолика предложил эту песню, сразу поняла, что она моя. С одной стороны – легкая, мелодичная, с другой – глубокая по смыслу. Поскольку друзья поддерживают меня всю жизнь, пришла идея пригласить их поучаствовать в клипе и вместе создать красивую историю. И все мои замечательные коллеги сказали «да». Снимался клип долго, поскольку трудно было совместить все графики, но у нас это все-таки получилось.

Папина твёрдость и главный приз

– Вы учились в интернате в Тбилиси. Расставание с домом оставило след в душе?

– Скажу так: если бы родители не отдали меня в интернат, не было бы меня нынешней. На этот шаг они решались долго и трудно, переживали расставание так же тяжело, как и я. Но это был правильный шаг. Мама, если честно, на него не решилась бы, твердость проявил папа. Он сказал: «Потом будешь меня благодарить». Так и вышло. Прошли годы, теперь я сама мама и понимаю своих родителей. Не скрою, мне было тяжело в интернате, но время, проведенное там, эта школа многому меня научили... Когда познакомилась с композитором Игорем Николаевым, он написал для меня песню «Волшебное стекло», которая как раз об этом.

– С Игорем Николаевым у вас была судьбоносная встреча...

– Да, на конкурсе «Москва-Транзит», где мы познакомились, все конкурсанты мечтали о Гран-при, а главный приз достался мне. Игорь Николаев открыл мне путь на большую сцену, стал писать для меня песни. Он разрушил стереотип о том, что человеку с ограниченными возможностями путь на сцену заказан. Не удивительно, что к Игорю Юрьевичу я испытываю настоящее благоговение. Он мой учитель на всю жизнь. Когда пригласила его на радио в свою программу, так переволновалась, что все перепутала и половину забыла (*смеется*).

Музыкальное будущее

– Ваш сын Константин ходит в музыкальную школу. Ему нравится, или приходится заставлять?

– В июне ему исполнилось 13 лет, переходный возраст. Кстати, он хорошо поет вместе с двоюродным братом Сандро, с которым учится в шестом классе музыкальной школы по классу фортепиано. На будущий год мальчики ее заканчивают и, надеюсь, будут в этом направлении развиваться дальше. Они очень хорошо играют на фортепиано, часто выступают вместе, играют в четыре руки. В этом году на экзаменах играли «Щелкунчика».

Тяжело уезжать даже на день

– Ваша профессия связана с гастролями. Расставание с семьёй – дело привычное?

– Нет, расставание всегда дается тяжело. Это, видимо, остаточный момент от жизни в интернате. Даже когда уезжаю на день, не говоря уже о гастролях, по своим скучаю всегда.

– Смею предположить, что вы человек домашний.

– Для меня отдых – дома. Своя кухня, собственноручно заваренный кофе, книги. Дома чувствую себя комфортнее всего, здесь я сама себе хозяйка.

– Вы модница, у вас всегда интересные наряды. Кто помогает подбирать гардероб?

– Брат Роберт, который является моим продюсером. Так было всегда. Но если в каком-то наряде чувствую себя некомфортно, я его не надену. Еще люблю украшения и красивые запахи.

Наталья АНОХИНА

Фото Никиты Палшкова. Предоставлены Дианой Гурцкая

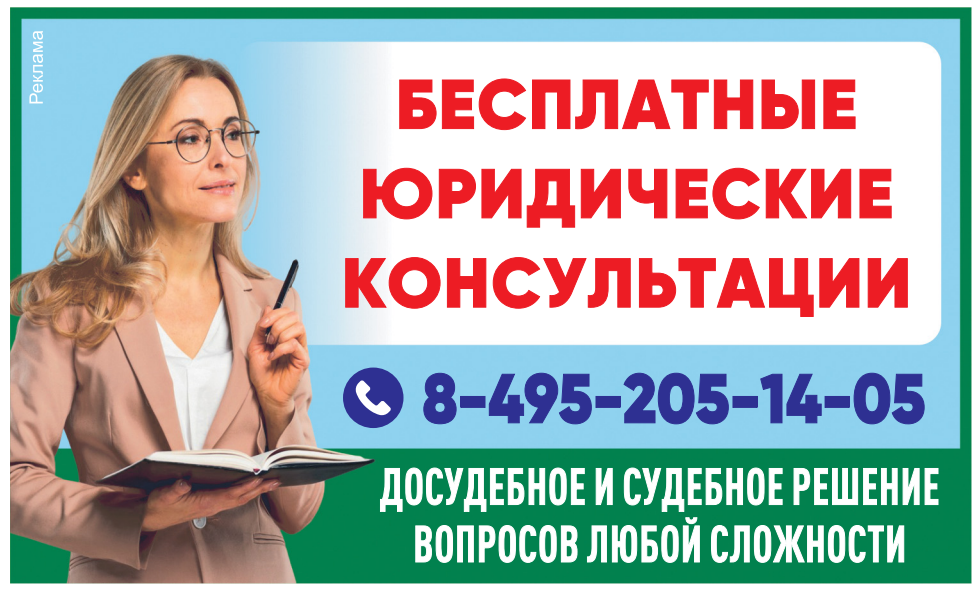

А ВЫ «ХОРОШАЯ ЖЕНА»?

Мужчины и женщины совершенно по-разному представляют себе, что входит в понятие «хорошая жена».

Чье мнение в этом вопросе важнее? И нужно ли подстраиваться под чьи-то ожидания?

Стереотипы, стереотипы...

Современные общественные стереотипы культивируют образ самостоятельной женщины, успешной в бизнесе и способной позаботиться о себе самостоятельно. Молоденькие девушки не учатся варить щи-борщи и вести образцовое хозяйство. Отчасти и по этой причине количество разводов не сокращается, а растет, и это совсем не радует. Так что же делать? Возвращаться к бабушкиным заветам, чтобы любой ценой сохранить семью? Или не поступаться своими принципами даже ради родной ячейки общества? Истина, как всегда, где-то посередине.

Шесть в одной

Мужское мнение в этом вопросе не так прогрессивно, как женское. Представителей сильной половины человечества даже сейчас, в разгар XXI века, больше устроили бы домостроевские правила. Лучше всего это сформулировано в древнеиндийском высказывании: «Хорошая жена работает для тебя, как слуга; дает советы, как советник; прекрасна, как богиня красоты; спокойна и вынослива, как земля; кормит тебя, как мать; и радует, как гетера. Хорошая жена – шесть в одной».

Если жена топает ногами и не хочет вас слушать, постарайтесь ей не мешать. Может, она танцует...

Игра в одни ворота?

Когда муж сообщает жене, какой бы он хотел ее видеть, чаще всего слышит в ответ: «Значит, я тебе все, а ты мне ничего?» И с этим трудно поспорить. Но психологи считают, что здравое зерно в древнеиндийской мудрости все же есть, и если женщина хочет получить хорошего мужа – понимающего, заботливого, щедрого – то начинать нужно с себя. Поэтому на древнеиндийскую мудрость отвечают фразой героини Софико Чиаурели из фильма «Ищите женщину»: «При хорошей женщине и мужчина может стать человеком!»

Меняемся в лучшую сторону

Самосовершенствование ещё никому не мешало. Но важно помнить, что изменять себя есть смысл, только если вам самой это нужно. Не стоит и начинать перемены, если ваша цель – угодить мужу, порадовать свекровь, не ударить в грязь лицом перед друзьями и знакомыми. Если же вы всё-таки решили создать из себя идеал, помните:

- Хорошая жена стремится быть привлекательной женщиной для своего мужчины, следить за собой каждый день, быть женственной. А чтобы избежать привычки, хорошо бы иногда что-то менять в своем облике.
- Хорошая жена – это, конечно, и хорошая хозяйка. Для гармонии важны чистота, вкусный ужин, выстиранная одежда. А помогут вам в этом современные гаджеты: робот-пылесос, мультиварка и прочие шедевры инженерной мысли.
- Хорошая жена – тонкий психолог. Отзываясь о муже как о щедром, добром, умном человеке (причем и за глаза тоже), вы убедите его проявлять именно эти качества.
- Хорошая жена не отнимает роли лидера семьи у мужа. Ведь рядом с нежной, мягкой, заботливой женой каждый мужчина становится ответственным, решительным и смелым.

Ольга БЕЛЬСКАЯ

Кстати

Маленький секрет хорошей жены

Хорошая жена та, которая счастлива сама, ведь рядом со счастливой женщиной и мужчина становится счастливым.

На заметку

Три способа заполучить хорошую жену

Способ 1
Информационный
Перед тем как просить руки у любимой девушки и отправляться с нею в ЗАГС, стоит полистать ее странички в соцсетях. То, как она комментирует свои и чужие посты, какие фотографии размещает, какими страницами интересуется, может многое рассказать о ее взглядах на жизнь. Кстати, не забудьте про плей-лист. Если он хотя бы на треть совпадает с вашим, скорее всего, вы нашли единомышленницу.

Способ 2
Социологический
Профессия имеет значение! Согласно наблюдениям социологов, лучше всего приспособлены к семейной жизни математики и стоматологи. Их браки заканчиваются разводами в 19% и в 8% случаев соответственно. А вот бурная личная жизнь танцовщицы и хореографа в 43% случаев завершается разводом.

Способ 3
Математический
Чем старше женщина, вступающая в брак, тем крепче ее семья. Риск того, что, женившись на 18-летней, вы разведетесь, очень велик – примерно 48%.

СЕКРЕТ УСПЕХА

Мало-помалу

Чтобы достичь гармонии с самим собой, сконцентрировать усилия в нужном направлении, мы советуем взять на вооружение теорию малых дел.

В ЧЁМ СУТЬ?

Теория малых дел – аналог японской технологии кайдзен (технология малых шагов).
Когда говорят о «теории малых дел» в бизнесе, имеют в виду процесс постепенного улучшения, в котором участвуют все сотрудники компании – от руководителя до рабочего. Целью теории малых дел является усовершенствование деятельности компании без привлечения крупных инвестиций извне, то есть за счет внутренних ресурсов.

ЧТО ПРЕДПРИНЯТЬ?

- Разделите ответственность. Общий успех компании зависит от действий каждого сотрудника. Приходя на работу, задайте себе вопрос: «Что в моей работе можно сделать лучше?», «Чем я могу быть полезен фирме?». То есть каждый день нужно работать чуть лучше, чем вчера. Кстати, именно в этом суть феномена японского чуда.
- Не стройте грандиозных планов. «Теория малых дел» предполагает выбор более простых решений. Ваша цель – небольшой результат с минимальными затратами разного рода ресурсов. То есть постепенная эволюция, а не болезненная революция.
- Дробите цель. Разделите фронт работ на небольшие фрагменты и действуйте! Шаг за шагом вы приближаетесь к реализации своей большой цели.

Человек на 70% состоит из воды. То есть без цели в жизни вы просто лужа.

НАША БЛИЦ-ВИКТОРИНА

Румяное яблочко само себя хвалит

Пожалуй, нет на свете фрукта более известного, чем яблоко. О нём сложены и песни, и баллады, и стихи, и сказки... И эта наша викторина – про яблоки.

1. Это золотое яблоко стало, как описано в греческой поэме «Илиада», яблоком раздора. На небесах праздновали свадьбу морской нимфы и смертного человека. Были приглашены все бессмертные, кроме богини раздора Эриды. Она все-таки явилась на торжество без приглашения и оставила золотое яблоко. После прочтения надписи на нём все богини старались получить этот приз. Что было написано?
А. Для самой красивой
Б. Превосходящей всех красотою
В. Прекраснейшей

2. В Европе яблоко довольно долго было едва ли не единственным доступным фруктом. И многие новые фрукты, завозимые на континент, сравнивались с ним. Апельсин голландцы назвали «китайским яблоком» – appelsien, лимоны – «индейскими яблоками». А на Руси вначале невзлюбили «земляное яблоко» – картошку. А какой плод англичане назвали «сосновым яблоком»?
А. Ананас
Б. Помидор
В. Киви

3. По одной из версий, с XVI по XIX век европейцы к празднику украшали новогодние деревца яблоками. Но в середине XIX века случился большой неурожай яблок, и тогда во Франции им придумали замену, которая стала традиционной. Чем заменили фрукт?
А. Стеклянными шарами
Б. Вырезанными зайцами
В. Горящими свечами

4. Про яблоко народ сложил много пословиц и поговорок: «Яблочный Спас – ешь сейчас и про запас», «Одно яблоко в день – и доктор за дверь», «Яблоко от яблони недалеко падает». А как можно продолжить пословицу: «Яблоньку за яблочки любят, а ....
А ...оно само себя хвалит»
Б ...пеньки – за опята»
В ...пчелку – за мед»

ОТВЕТЫ

1-в. На золотом яблоке было написано «Прекраснейшей».
2-а. По-английски ананас звучит как «pineapple», то есть «сосновое яблоко», а «золотое яблоко» – это помидор по-итальянски: pomo – «яблоко», d'oro – «из золота».
3-а. Стеклодувы Лотарингии изготовили «стеклянные яблоки» – шары размером с плод.
4-в. Яблоньку за яблочки любят, а пчелку – за мед.

Рихтер спасает жизни

На телеканале «Россия 1» вновь в эфире сериал «Доктор Рихтер» с Алексеем Серебряковым в главной роли.

Создатели проекта стремились к максимальной достоверности во всем, поэтому оснащение ординаторской, лаборатории и операционных блоков – даже тележки, каталки, операционные столы – все аутентичное. Медкомпании предоставили для съемок настоящее оборудование. На всех операциях присутствовали действующие врачи, которые консультировали актеров и режиссера.

Поскольку в сценарии много медицинской терминологии, актерам приходилось запоминать сложнейшие тексты. И еще они проходили специальную медицинскую подготовку: делали интубации на манекенах, осваивали медицинские тренажеры, учились правильно делать уколы.

Фото телеканала «Россия 1»

У «Ивановых-Ивановых» – пополнение

После перерыва телеканал СТС возобновил съёмки 5 сезона сериала «Ивановы-Ивановы». Его героев в исполнении Юрия Ицкова, Сергея Бурунова, Михаила Трухина, Анны Уколовой, Александры Флоринской, Семёна Трескунова, Алексея Лукина и других ждут новые приключения. Теперь они решили заняться новым бизнесом и стать фермерами. Фермерское хозяйство отстроили в Подмосковье. Сюда же завезли целый зоопарк. На съемочной площадке шумно, но ужасно весело! Ну и какой новый сезон без новых персонажей? На этот раз сериал собственной персоной украсит Стас Дужников: он играет брата Антона Иванова (Сергей Бурунов).

Фото пресс-службы СТС

«Первый отдел» напомнит о Шерлоке Холмсе

В новом телесезоне канал НТВ покажет 20-серийный детективный сериал «Первый отдел». Полковник милиции Юрий Брагин (Иван Колесников) и его друг и сослуживец подполковник Михаил Шибанов (Сергей Жарков) из Санкт-Петербурга срочно выезжают в Ленинградскую область, чтобы найти убийцу двух молодых женщин. Они прибывают в маленький городок, где все друг друга знают, и этот факт очень мешает расследованию...

Режиссером сериала стал Денис Нейманд, известный по фильмам «Шугалей», «Жесть», «ВМаяковский» и сериалам «Трасса смерти» и «Мамочки». Сюжет сериала будет выделяться среди прочих криминальных драм и напомнит зрителям о любимых прежде детективных историях о Шерлоке Холмсе и Эркюле Пуаро, но живущих и действующих в современных условиях. Например, в сериале покажут уникальную ДНК-лабораторию, где хранятся даже запахи, которые тоже могут являться уликой.

Кремлёвский дворец открывает двери для рок-хитов

Кремлёвский дворец расширяет горизонты – этой осенью пройдут сразу три уникальные программы, на которых можно услышать любимые зарубежные рок-хиты в необычном исполнении. Камерный оркестр «Bohemian Orchestra» представит программу «Лучшие хиты группы «Queen» в день рождения Фредди Меркьюри; шоу «Симфонические рок-хиты» представит новую программу «Властелин тьмы» в исполнении симфонического оркестра «Concorde Orchestra», а рок-оркестр «RockestraLive» представит программу «Nu Metal Symphony», где в симфоническом исполнении зрители услышат композиции «Linkin Park», «System of a Down», «Korn», «Limp Bizkit», «Slipknot», «Deftones» и многих других.

Фото предоставлено пресс-службой Государственного Кремлевского Дворца

Материалы и фотографии предоставлены ИА «СТОЛИЦА».

ЗаводЗаборов.ру
ЗАБОРЫ ТЕПЛИЦЫ
ВИНТОВЫЕ СВАИ
(495) 104-53-53
СКИДКИ* до 50%
БЕСПЛАТНАЯ ДОСТАВКА
*Подробная информация об условиях предоставления и размере скидок по тел.
ООО "ЗАВОДЗАБОРОВ" ОГРН 1127747255240 111672, город Москва, Суздальская улица, 34–2, 130
РЕКЛАМА

* Акция до 31 августа!
МИР СЛУХА
При покупке любого аппарата – ГОДОВОЙ ЗАПАС БАТАРЕЕК В ПОДАРОК*
Не разбираете речь по телевизору?
У вас потеря слуха!
ЦИФРОВЫЕ СЛУХОВЫЕ АППАРАТЫ
для разборчивости речи!
Со скидкой до 50%!
МИР СЛУХА
www.mirsluha.ru
8 (495) 411-90-16
• Бесплатная консультация • Выезд специалиста на дом по Москве и МО
«Курская», ул. Казакова, д. 6, стр. 1
«Третьяковская», ул. Пятницкая, д. 28
«Сухаревская», ул. Сретенка, д. 27, стр. 1
«Белорусская», ул. 1-я Брестская, д. 62
ИМЕЮТСЯ ПРОТИВОПОКАЗАНИЯ. НЕОБХОДИМО ПРОКОНСУЛЬТИРОВАТЬСЯ СО СПЕЦИАЛИСТОМ
* С подробностями акции можно ознакомиться по телефону или на сайте.
РЕКЛАМА
119017, Москва, ул. Пятницкая, д. 28, ООО «МИР СЛУХА Пятницкая», ОГРН 1157746542953

АГРОРУСЬ
Акция! «ПРОЦЕНТЫ ВПЕРЕД»*
СБЕРЕЖЕНИЯ ЗАСТРАХОВАНЫ*
ПРИНИМАЕМ СБЕРЕЖЕНИЯ
Сумма от 50 тыс. до 5 млн. руб.
Срок от 4 до 24 мес.
СТАВКА ГОДОВЫХ 7,65 %
• Акция до 31 августа 2020 г. «Ставка 7,65% по всем программам».
• Особые условия для пенсионеров*.
• Ежемесячные выплаты или капитализация процентов.
• Зарегистрирован в реестре ЦБ, СРО.

ПРИМЕРЫ РАСЧЕТОВ ПРИ СРОКЕ РАЗМЕЩЕНИЯ НА 1 И 2 ГОДА

Сумма сбережений	Срок, мес.	Ставка, % годовых	ВАШ ДОХОД
100 000	12 мес.	~~5,50%~~ 7,65%	~~5 500~~ 7 650
500 000	12 мес.	~~6,30%~~ 7,65%	~~31 500~~ 38 250
1 000 000	12 мес.	~~6,5%~~ 7,65%	~~65 000~~ 76 500
1 500 001	24 мес.	7,65%	229 500

СВЕТЛАНА ТОМА
Заслуженная артистка РФ

Адрес: Москва, Хорошевское шоссе, дом 1, м. «Беговая» (1 мин).
Режим работы: будни – с 10.00 до 20.00; сб. – с 11.00 до 17.00, вс. – выходной.
8 (499) 322-07-93 www.kpkagro.ru

Кредитный потребительский кооператив «Агрорусь» ОГРН 1195081079038, член СРО Союз Саморегулируемая организация «Национальное объединение кредитных кооперативов» (Свидетельство №297/20). Сбережения застрахованы в НКО МОВС. Предложение действительно только для членов КПК. Единовременный вступительный взнос 50 рублей. *Подробности условий договора, страхования и акции на сайте, либо по тел.: 8 (499) 322-07-93. Денежные средства принимаются на основании договора передачи личных сбережений от 50 000 рублей. Сбережения принимаются у граждан РФ с 18 лет без верхнего возрастного предела. Срок сбережения 4-24 мес., доход 7,65 %. При досрочном расторжении договора проценты выплачиваются по ставке 0,1%. РЕКЛАМА

Александр Петров исполнил футбольную мечту

«Стрельцов» – пожалуй, одна из самых ожидаемых картин в будущем кинопрокате. Интересный сюжет, грандиозный актёрский состав, масштабные съёмки и, конечно же, любовь всей съёмочной группы к тому, что они делают.

За основу сюжета взята история легендарного советского футболиста Эдуарда Стрельцова. Стремительно ворвавшись в мир футбола, он уже в 17 лет стал нападающим сборной СССР, а в 19 – олимпийским чемпионом (летние Олимпийские игры, которые проходили в Мельбурне в 1956 году). Но карьера спортсмена была прервана пятью годами тюремного заключения по ложному обвинению. Когда, казалось, дорога в футбол навсегда отрезана, Стрельцов совершает невозможное: возвращается на поле и завоевывает звание лучшего футболиста Советского Союза.

Судьба и система

В качестве режиссера «Стрельцова» – Илья Учитель, а в кадре – Александр Петров, Стася Милославская, Александр Яценко, Виктор Добронравов, Виталий Хаев, Алексей Морозов и многие другие известные актеры.

– «Стрельцов» – фильм-мечта! Здесь есть все, что я хотел снять как режиссер: футбол, эпоха стиляг и невероятная судьба великого человека! – рассказывает нам режиссер Илья Учитель. – Про Стрельцова я узнал от своего дедушки, так как он был футбольным болельщиком. Уже когда я стал постарше, стал интересоваться его судьбой, и из этого родилась идея фильма. Удивительные и тяжелейшие препятствия, которые он встретил на своем пути, и то, как он их преодолел – это действительно мощная человеческая драма.

Как утверждают создатели фильма, они делали упор все же не на сам футбол, а на человеческую драму. «Стрельцов» – история о преодолении. Зрителей сразу предупреждают, что это не документальное кино. Тем не менее, судьба главного героя, основные события в его жизни будут отображены правдиво.

– Точно никто не знает, что ему пришлось пережить, – продолжает режиссер. – Но главное, Эдуард Стрельцов ни в чем не был виноват!

Как удалось узнать, зрителей ждет неожиданный финал, но рассказывать о нем мы не имеем права – все сами увидите, когда фильм выйдет в прокат.

Сыграть легенду

Заглавную роль – Эдуарда Стрельцова – исполняет Александр Петров. Его супругу Аллу играет Стася Милославская (в фильме будет романтическая линия).

Кастинг был долгий на все главные роли, в том числе и на Стрельцова.

– Это байки, что на главную роль рассматривали только Сашу Петрова, – говорит нам режиссер. – Такого не было. Он проходил пробы на общих основаниях, вместе со всеми. На главную женскую роль тоже было отсмотрено около 50 человек. Это самое сложное в кастинге, и ошибиться было нельзя.

Конечно же, создатели фильма отсматривали хроникальные ленты, где можно было увидеть, как Стрельцов играл в футбол. Их не так много, но тем не менее они есть. Кроме того, на площадке всегда присутствовали консультанты, тренеры. Например, Олег Левин – он один из тренеров молодежной сборной России.

Александр Петров много тренировался перед съёмками, а на съёмках играл в футбол практически профессионально.

Футбольная подготовка

Перед началом съёмок всех артистов ждали репетиции, которые проходили почти три месяца, в них входили общая физическая подготовка и футбольные тренировки. Как нам удалось узнать, ещё на кастинге было особое условие: если артист пробуется на роль футболиста, то по мячу надо уметь попадать, как минимум.

Вещий сон

Как оказалось, Александр Петров с детства обожает футбол и мог бы стать настоящим спортсменом. Правда, скептики, как только узнали, что роль Эдуарда Стрельцова досталась Александру Петрову, тут же сообщили, что они отличаются даже по физическим параметрам: знаменитый футболист был крупнее. Но напомним, что у съемочной группы не было задачи снять именно документальное кино, да и Петров на самом деле отличный актер, глядя на игру которого, через минуту забываешь о том, что он внешне не так похож на Стрельцова.

– Я всегда мечтал когда-нибудь сняться в фильме про футбол, – рассказывает нам Саша Петров. – Я сам играл в футбол и хотел стать футболистом. Мне снились сны, как я выхожу на огромный стадион в форме, и у меня дух захватывало. Если бы мне в юности сказали, что я буду сниматься в кино и играть в этом кино в футбол – я бы, наверное, не поверил. А Стрельцов – это ведь тот самый человек, про которого мне в детстве рассказывал отец. Его жизнь и судьба – это потрясающая история о преодолении, потому что к 20 годам у него было все – любовь, деньги, безграничные возможности, популярность во всем Советском Союзе и все шансы стать великим футболистом, известным на весь мир. Но, к сожалению, система его сломала, и мир о нем так и не узнал. Но главное – он сумел вернуться и победить. И мне очень хочется, чтобы миллионы людей в нашей стране не только узнали, но и прочувствовали его историю.

Валерия ХВАЩЕВСКАЯ

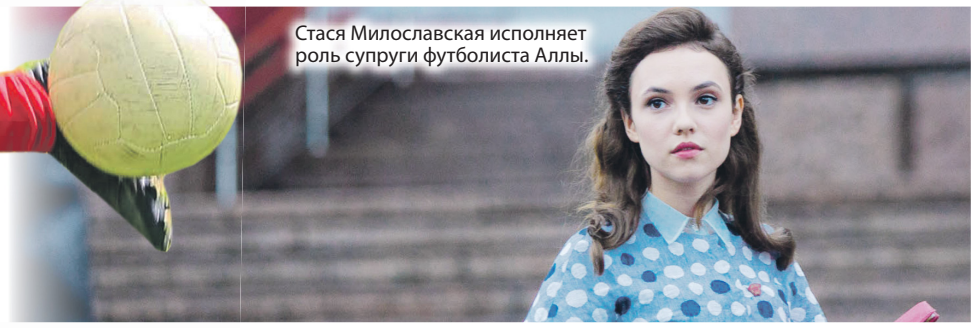
Стася Милославская исполняет роль супруги футболиста Аллы.

ПОДРОБНОСТИ

Съёмки проходили в Ярославле, Люберцах, Павловском Посаде, Ступино и Москве. Были просмотрены, наверное, почти все существующие фильмы о футболе.

Съемочная группа придумала свою уникальную систему съемок именно футбольных матчей – чтобы зритель понимал, что происходит на поле, и не путал, кто и куда побежал.

Была задействована различная техника – от коптеров до операторских тележек (специальная тележка с укрепленным на ней киноаппаратом или телекамерой). Тем не менее снимать футбол очень сложно, так как иногда тяжело предугадать, где окажется мяч при очередном пасе, и приходилось делать огромное количество дублей.

Александр Петров ответственно отнёсся к своей роли.

Футбольный блок снимали на стадионе «Торпедо» имени Эдуарда Стрельцова. Вокруг все поле было опоясано огромным зеленым хромакеем (внешне это выглядит как тканевое полотно). Он был необходим для того, чтобы при компьютерной графике можно было выполнить все необходимые работы. Ведь тех стадионов, которые были в советское время, уже давно не существует. Например, вместо современных стульев раньше стояли длинные лавки для болельщиков.

– Впечатлений от съемок, конечно, масса, – говорит нам Саша Петров. – Я верю в то, что у нас в итоге получится отличный фильм. Стрельцова любили так же, как Гагарина и Высоцкого, и мы не подведем!

Фото из архива съёмочной группы (предоставлены для публикации ИА «Столица»)

Владимир Машков борется за правду

На Первом канале продолжается показ сериала «Налёт» режиссёра Карена Оганесяна. В картине о четверке полицейских, которые ведут расследования сложных дел, главные роли исполняют Владимир Машков, Александр Паль, Денис Шведов и Лукерья Ильяшенко.

– В этой истории меня прежде всего заинтересовало имя режиссера, – рассказал нам Владимир Машков. – С Кареном Оганесяном мы уже работали вместе на фильме «Домовой». Считаю его большим мастером, мне с ним комфортно на площадке, он ставит передо мной очень неожиданные и интересные задачи. Я не был знаком до этого лично с Лукерьей, Денисом и Сашей Палем, но видел их работы. Мне повезло: эти люди крайне талантливы. Это же новое поколение актеров, у которых есть природное чувство правды…

Что касается правды, то съемки фильма, которые проходили в Калининграде, были крайне реалистичными. Например, ограбление банка жители приняли за реальное преступление. Увидев джип, который с помощью тросов выдергивает из стены банкомат, прохожие стали звонить в полицию. Похожая история произошла и со сценой перестрелки в кафе: съемочной группе пришлось объясняться с нарядом ОМОНа.

Фото пресс-службы Первого канала

Марина Ермошкина и Аня Pokrov сыграли «Химию» с Димой Биланом

В новом музыкальном видео Димы Билана на композицию «Химия» актриса Марина Ермошкина и блогер Аня Pokrov сыграли двух главных героинь. Первой досталась роль изысканной, знающей себе цену девушки. Вторая же воплоти-

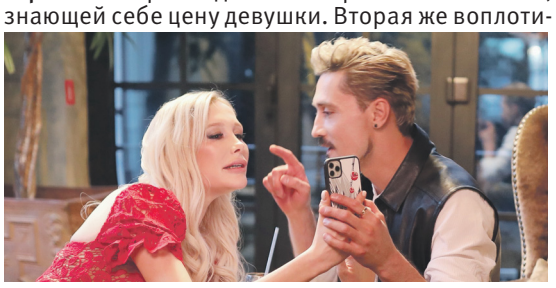

ла противоположный образ – открытой, веселой, способной на безбашенные поступки девчонки.

– Сниматься с Димой – сплошное удовольствие! – поделилась впечатлениями Марина Ермошкина. – Он прекрасный партнер, с легкостью перевоплощается и проживает различные настроения. По сценарию нужно было играть совершенно разные состояния: ссориться, обижаться, игнорировать, и у меня было впечатление, будто мы все это делаем не первый раз, так это получалось органично.

«Химия» стала первой музыкальной короткометражкой, снятой в формате TikTok. Еще одна особенность – танцевальный челлендж передачи сердечек, в котором приняли участие многие артисты.

Фото Владимира Соколова

Павел Воля устроит проверку звёздной дружбы

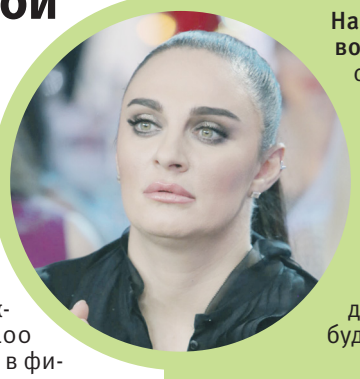

Телеканал ТНТ запускает новую интеллектуально-развлекательную игру «Двое на миллион». В студию к Павлу Воле приходят два друга из мира шоу-бизнеса и получают… миллион. Но это только начало! Теперь их задача – сохранить свой банк, правильно отвечая на вопросы ведущего. Каждый неправильный ответ – минус 100 тысяч. Но главный сюрприз их ждет в фи-

нале – в результате дуэли все выигранные деньги достанутся только одному из друзей.

Гостями первых выпусков станут: Тимати, Григорий Лепс, Полина Гагарина, Лена Темникова, Юлия Ахмедова, Руслан Белый, Юлианна Караулова, Тимур Родригез и другие.

– Мне нравится, что в шоу «Двое на миллион» соприкасаются и юмор, и интеллект. Звездные гости отвечают на непростые вопросы, при этом у нас всегда есть время пошутить, – говорит Павел Воля. – Суть проекта – не только показать свои интеллектуальные знания, но и помочь другу. Ведь гости в течение программы работают в паре, хотя побеждает в итоге кто-то один. Но самую главную суть этого шоу я назову… после первого сезона!

Фото PR ТНТ

Елена Ваенга дебютирует в «Голосе»

На Первом канале готовится премьера нового сезона шоу «Голос 60+». Начинаются съемки слепых прослушиваний, и объявлен состав наставников вокального проекта. Их кресла займут Лев Лещенко, который уже не новичок в этом проекте, и дебютанты шоу Елена Ваенга, Тамара Гвердцители и Гарик Сукачёв.

– Очень рада и волнуюсь, наверное, больше участников, – сказала нам Елена Ваенга. – С удовольствием сяду в легендарное кресло наставника! Мне кажется, будет интересно!

Фото Вадима Тараканова

Михаил Галустян открыл свои тайны

Михаил Галустян решил попробовать себя в новом амплуа – в роли писателя. Уже осенью выходит автобиография Михаила, в которой он рассказывает о себе и своем пути к славе. В книге 18 глав, каждая из которых посвящена какому-то важному этапу в жизни: «Детство», «Улица», «Утомленные солнцем», «Переезд в Москву», «Наша Russia», «Семья», «Друзья» и другие.

– Когда мне исполнилось сорок, я понял можно поделиться опытом и знаниями с другими, – поделился с нами Михаил Галустян. – Ведь многим интересно узнать, какой путь нужно проделать через тернии к звездам.

Фото пресс-службы СТС

Иван Охлобыстин поддержал «золотую лихорадку»

На телеканале ТНТ в сентябре планируется премьера шоу «Золото Геленджика». Главный приз – один килограмм золота. Чтобы стать победителем, надо пройти необычные испытания. Продюсеры уверяют, что будет опасно, страшно и очень смешно. Вести новый проект будут Иван Охлобыстин и Кристина Асмус, а помогут им Марина Кравец и Тимур Родригез.

Все действие будет проходить в парке развлечений. Дистанцию с заданиями будут проходить 85 участников. Однозначно сказать, на что похоже новое шоу «Золото Геленджика», просто невозможно.

Фото Вадима Тараканова

Материалы и фотографии предоставлены ИА «СТОЛИЦА».

ГОРОДСКАЯ КОЛЛЕГИЯ ЮРИСТОВ
Предъявителю 20% скидка
БЕСПЛАТНАЯ
ЮРИДИЧЕСКАЯ ПОМОЩЬ
ЖИТЕЛЯМ МОСКВЫ
ЕСТЬ ВОПРОСЫ? ЗВОНИТЕ!
Звонок бесплатный:
8 (499) 399-39-45
Реклама

Можно сказать, что сериал «Ольга» подарил актрисе Ксении Сурковой известность и любовь зрителей.

Ксения СУРКОВА:

«Во всём должен быть хэппи-энд

А можно сказать, что актриса Ксения Суркова подарила сериалу «Ольга» один из самых ярких образов, без которых проект не зазвучал бы так громко. И то и другое – чистая правда. И «роман» Ксении с «Ольгой» счастливо продолжается: 31 августа на телеканале ТНТ стартует его новый сезон.

Сделать что-то не так

– Ксения, сериал «Ольга» настолько точно попал в аудиторию, что его популярность вполне объяснима. Что в нём созвучно лично вам?

– Во-первых, это моя работа (*улыбается*). Во-вторых, лично для меня созвучно то, что у каждого из нас есть семья, люди, с которыми вы всегда можете быть самими собой, которые вас выслушают, утешат или порадуются вместе с вами. Что бы ни случилось, всегда знаешь, что есть плечо, есть, куда вернуться. Там всегда будут ждать с распростертыми объятиями. Семья Терентьевых – про это. Про любовь. Что бы ни происходило между ними, всем правит любовь.

– В новом сезоне, который стартует 31 августа, вашей героине Ане, как и другим членам семьи Ольги, придётся лишиться её гиперопеки. Как Аня справится с этим обстоятельством?

– Моя героиня стала взрослее, умнее, она мама. У нее свои заботы и есть, чем заниматься: она пытается строить семью со Львом. Это ее большое желание – обрести собственную полноценную семью с папой для дочери. Конечно, когда с Ольгой что-то не так, все (*в семье Терентьевых*) задумываются: «Что не так? Почему она не кричит?». У меня есть такая фраза: если хочешь что-то изменить, надо сделать что-то не так. И это про ситуацию с Аней.

– А каким было ваше взросление? В какой момент поняли, что отныне вы сами за себя в ответе?

– Мне кажется, я всегда была довольно взрослым человеком – рассудительной и умной девчонкой. Но освободиться от опеки и уехать из дома я решила после института, когда начала зарабатывать деньги. В принципе, я с детства зарабатывала деньги, но здесь это уже было мое, и я могла съехать и снимать жилье. Для меня это был важный этап в жизни: понимание, что я отвечаю за себя сама и если нечем будет платить за квартиру, нужно будет искать работу.

Новый сезон сериала «Ольга» – 31 августа на ТНТ.

В ожидании хэппи-энда

– Сейчас, когда четвёртый сезон позади, не боитесь потерять объективность по отношению к этому проекту? Ведь сейчас это уже практически семья, а к ней человек всегда относится предвзято.

– Да, очень сложно, потому что действительно мы столько времени вместе, нам так комфортно работать на площадке. Когда общаешься с близкими откровенно, есть возможность обидеть. Но в то же время это большой дар, когда можешь так свободно себя чувствовать на площадке. Это очень круто. Но во всем должен быть хэппи-энд. И есть мое желание просто пойти дальше, потому что есть личные амбиции, желание развития. Так что всему есть конец. И он должен быть хороший!

– Вы сетовали, что пришедшая популярность и народная любовь не принесли вам большого количества предложений новой работы. В последнее время есть подвижки? Какие проекты в вашем рабочем графике на ближайшие месяцы?

– Некоторые продюсеры и режиссеры думают, что я – Анька, не общаясь со мной и не видя других моих работ. Но за 12 лет работы я доказала, что могу быть разной, и мои роли совершенно разные. В этом кайф и профессия, как я ее понимаю. У меня есть внутренние желания, а с кино отметаю много всего, потому что не вижу смысла в одинаковых ролях. Или сценарий не совсем устраивает. Очень люблю актерскую профессию, очень люблю кино и хочу вносить вклад в развитие, как себя так и индустрии в целом.

Время, обращённое внутрь

– Многие звёзды в период самоизоляции увлеклись экспериментами с внешностью. А вы чем разнообразили досуг?

– Я тоже очень хотела подстричься и покраситься. И сделала это. У меня теперь не совсем привычная прическа. А чем разнообразила досуг? Пошла на онлайн-курсы сомелье, потому что устала смотреть на полки с вином и не понимать, что брать, что хорошо, что плохо, что стоит своей цены, что нет. Я затронула маленькую верхушку айсберга, но это оказалось очень интересно.

– Это лето оказалось совершенно непохожим на предыдущие. Каким оно было у вас?

– Действительно, лето особенное. Не могу назвать его плохим. Все для чего-то нужно. Для меня лето было продуктивным: когда остаешься наедине с собой, отвечаешь себе на вопросы, начинаешь видеть свои страхи и продолжаешь с ними работать. Я приспособилась, потому что приняла данность – ничего страшного в изоляции нет, нужно использовать время, которое дано. Оно же для чего-то дано? Поэтому оно было обращено внутрь меня, и хочу сказать, что это приносит плоды.

Подготовила Ольга БЕЛЬСКАЯ

Детали

«Шляпы остаются со мной»

– Вы рассказывали, что в какой-то момент увлеклись изготовлением шляп, но из-за нехватки времени отказались от этой затеи. Вынужденное безделье последних месяцев поспособствовало возвращению интереса к ним?

– Шляпы на самом деле навсегда останутся в моей жизни. Это душевное, внутреннее хобби, которое я в дальнейшем буду развивать. Сейчас иногда возвращаюсь к нему, потому что приходят дружественные заказы, и я с удовольствием воплощаю идеи и свой творческий потенциал. Но сказать, что полностью к этому вернулась, – нет. Это часть моей жизни, меня. Рада что-то делать, главное, чтобы пришел запрос. Шляпы остаются всегда со мной.

Блиц

– Последняя книга, заметно повлиявшая на вас?

– Мэй Маск «Женщина, у которой есть план». Не то, чтобы каждый должен прочитать. Но я восторгалась тем, что автору 71 год, а выглядит она прекрасно. Конечно, кто-то может сказать: конечно, ее сын – Илон Маск. Нет, дело не в этом. Она шла своим путем. Суть такая: в жизни может случиться прорыв и скачок в 50, 60 или 70 лет. В этом нет ничего плохого. Круто, потому что тогда понимаешь ценность происходящего.

– Сериал, который вы хотели бы пересмотреть ещё раз?

– «Острые козырьки». Киллиан Мерфи бесподобен.

– Любимый фрукт/ягода?

– Инжир, арбуз.

– Что слушаете, чтобы поднять настроение?

– Джаз. И, возможно, попсу, но душевную, с хорошим вокалом и музыкой. Не русскую.

– По чему вы особенно скучали в период самоизоляции?

– Путешествия. Потому что изоляция немного сбила планы. Наверное, не хватало легкости, пойти побегать, провести время с друзьями. Скучала по совместному времяпрепровождению.

Фото пресс-службы ТНТ и из личного архива Ксении Сурковой (Анны Дмитриевой и Элен Нелидовой)

Актриса Марина Куделинская, сыгравшая криминалиста Захарову в детективном сериале НТВ «Чёрная лестница», лето 2020 проводит в лучших русских традициях.

Марина КУДЕЛИНСКАЯ:

«Из летних блюд люблю холодный свекольник

Живет на даче, ходит в лес по ягоды и грибы, а в жаркий полдень угощает своих домашних прохладным свекольником… При этом актриса пристально следит за своим питанием, отказавшись от многих вредных продуктов, и практикует голодание.

Дословно

12 «Мишек на Севере»

– Какие ещё правила питания вы соблюдаете?

– Я не ем после 18-19 часов вечера, выпиваю в день не меньше двух с половиной литров воды, предпочитаю безглютеновые продукты и отказываюсь от тех, которые не имеют никакой питательной ценности. Для меня не существует копченостей, колбас, мучных изделий, фастфуда, ненатуральных соков, газировок, сахара… У меня табу на молочные продукты, а также на помидоры и баклажаны, потому что они задерживают жидкость. Однако человек не робот, и красный помидор, смотрящий на тебя, не может быть не съеден! Вывод такой: все хорошо в меру.

– Наверное, тяжело всё время выдерживать такую диету?

– Вот как раз для того, чтобы не было эмоциональных срывов, необходимо устраивать себе запланированное нарушение диеты – и есть все, что хочется, и без сожаления. Например, проглотить одну за другой конфеты «Мишка на Севере», потом посчитать фантики и удивиться, что их двенадцать. Но таких «выбросов» бывает пара в год…

Голодание по науке

– Марина, насколько вы строги к себе в плане питания?

– Все, что мы едим, и в каких количествах – отражается на нашем лице и фигуре. Не хочется быть похожей на парагвайскую жабу. Поэтому за питанием нужно следить, а где-то и строго ограничивать. Есть дни, когда я вообще не ем, а только пью – это дает возможность «перезагрузить» организм.

– Вы голодаете по какой-то определённой системе?

– Мне нравится система «16 и 8». Это интервальное голодание, когда восемь часов ты ешь почти все, что хочешь, а 16 часов не ешь, но можешь пить воду или чай. Одно время увлекалась лечебным голоданием по Брэггу. Достаточно ничего не есть – и ты уже здоров! Голодание – помимо очищения организма, определенного отдыха и «перезагрузки» – дает один очень интересный эффект: ты начинаешь остро реагировать на определенную еду. Мне, например, очень хотелось яблок – хотя бы одно!.. Голодание – это целая наука!

Летние ритуалы

– Каким продуктам вы отдаёте предпочтение?

– Я не привередлива в питании, и в моем рационе все просто: я могу есть только гречку или только овощи. И не страдаю из-за того, что сегодня не съела манго и не выпила кокосового молока. Но я могу влюбиться в определенные продукты и каждый день есть только их – как, например, авокадо. А потом вдруг в один день от них отказаться, потому что наступил перебор. Мяса я почти не ем, в том числе и шашлыка – ему я предпочту птицу. Но у меня есть одно слабое место: сало! Причем то, которое без мясных прожилок. Для меня оно невероятно вкусно – я даже глаза могу закрыть от удовольствия! Сало – сильный антиоксидант, в нем много ценных кислот, селена. А еще оно является мощным энергетиком. Но не забываем, что норма сала – всего 8-12 граммов в день.

– Сейчас, в летний период, ваше меню изменилось?

– Я очень люблю есть летом все то, что растет в саду и лесу. Это и заячья капуста, и щавель, и земляника – лесная и садовая, жимолость… Я даже поедаю сосновые почки – вот такая природная всеядность! Из летних блюд люблю холодный свекольник. Кстати, моя мама готовит его замечательно! Да если еще и с настоящей сметаной, с чесноком, зеленью – это очень вкусно! Летом на даче я соблюдаю ритуал: с утра выпиваю стакан настоящего не кипяченого коровьего молока, через час – кружка ягод, ну а потом – по желанию и по погоде. В нашей семье все приучены есть ягоды и с удовольствием уплетают каждый день по тарелке. А еще мы делаем из них сок, смузи, морсы. Но никогда не варим и не кипятим, чтобы не растерять витамины. В июле и августе я сама собираю чернику и голубику ведрами – да-да-да! Сбор ягод – это такой захватывающий процесс!

Угодить всем

– А сами вы любите готовить?

– Сказать, что люблю готовить, я не могу – но я это делаю с удовольствием и с заботой о своих близких.

– Чем обычно потчуете своих гостей?

– Гости бывают разные, и я всегда учитываю их предпочтения. Одни заказывают мой фирменный суп – щи из кислой капусты. Особенно он хорош зимой: насыщает и согревает. Другие любят домашнюю лапшу с белыми грибами. А кому-то нравится мой плов, приготовленный с соблюдением всех правил и ингредиентов. Конечно, вкуснее всего он получается на костре, но и дома в казане выходит вкусным и ароматным. Еще для гостей я готовлю драники, жульен, баранину в казане с овощами – особенно вкусно получается с баклажанами… Скажу одно: готовлю я хорошо, и самое главное – быстро! Всех накормлю! А еще я всегда помню о том, что состояние и мысли человека, который готовит, передаются еде. Поэтому всегда стараюсь подходить к плите с хорошим настроением. Желаю всем кулинарных шедевров и всегда – приятного аппетита!

Елена СОКОЛОВА

Фото из личного архива Марины Куделинской

НЕ ЯВЛЯЕТСЯ ЛЕКАРСТВОМ

Лецитин Супер гранулят

способствует:

- очищению сосудов,
- укреплению стенок сосудов,
- сохранению памяти и внимания,
- защите печени от токсинов и алкоголя.

Справки и консультации:
8-800-333-06-07
(звонок бесплатный).
8 (495) 220-76-76

БАД. Производитель: “ProVista” AG
г. Ганновер, Германия www.provista-ag.ru

*Акция с 11.08.2020 г. по 11.09.2020 г. Подробности об организаторе акции, о правилах ее проведения, скидках, сроках, месте и порядке их получения на сайте www.provista-ag.ru.
**Айфон СЕ. СОГР № RU.77.99.32.003.Е.000507.01.15 РЕКЛАМА.

ТРАДИЦИОННОЕ
НЕМЕЦКОЕ
КАЧЕСТВО

АКЦИЯ!*
Купи банку Лецитина Супер и выиграй iPhone SE 2020**

ЗДРАВСТВУЙ, тёплый салат! Тебе желудок очень рад

Тёплые салаты – отличный вариант начала обеда или ужина. Тёплые овощные салаты особенно популярны у вегетарианцев, так как дают ощущение сытости. Отлично вписываются многие из таких салатов и в постное меню.

Предлагаем вам попробовать несколько теплых овощных салатов из разных кухонь мира. Попробуйте, и наверняка какой-то из них вам особенно понравится.

Тёплый салат из зелёной фасоли

Хорватская кухня. На 4 персоны

ИНГРЕДИЕНТЫ: 600 г стручковой фасоли, 300 г помидоров, 1 лимон, 1 ст.л. кунжута, 4-5 стеблей свежего базилика (или 1/2 ч.л. сушеного), 2 ст.л. растительного (оливкового) масла, молотый черный перец, соль.

Калорийность (на 100 г): 35 кКал

СПОСОБ ПРИГОТОВЛЕНИЯ:

1 Помидоры нарезать крупными кубиками, фасоль – кусочками 3-4 см, листья базилика мелко порубить.

2 Из лимона выжать сок, смешать с оливковым маслом, базиликом, черным перцем, залить этим соусом помидоры.

3 Фасоль сварить в кипящей воде (3-4 минуты), откинуть на дуршлаг.

4 Добавить горячую фасоль в миску к помидорам, перемешать.

5 Подавать сразу, посыпав кунжутом.

ПОСЛОВИЦЫ

Обжегшись супом, дуешь на салат. (Японская пословица)

Настоящая женщина из ничего может сделать три вещи: шляпку, салат и скандал. (Французская пословица)

Тёплый салат с баклажанами

Греческая кухня. На 4 персоны

ИНГРЕДИЕНТЫ: 1 баклажан, 1 болгарский перец, 2 помидора, 150 г феты (или брынзы), 4 ст.л. оливкового масла, 1 ст.л. меда, 1,5 ч.л. дижонской горчицы, молотый черный перец, соль по вкусу.

Калорийность (на 100 г): 52 кКал

СПОСОБ ПРИГОТОВЛЕНИЯ:

1 Все овощи нарезать крупными кубиками.

2 Баклажан и перец выложить на противень, сбрызнуть оливковым маслом, запечь в разогретой до 200 градусов духовке (или на гриле) до готовности (10-15 минут).

3 Сделать заправку: смешать оставшееся масло, горчицу и мед.

4 Фету размять вилкой.

5 Запеченные овощи выложить в миску, добавить помидоры и фету, посолить, поперчить, заправить, перемешать и сразу подавать.

Кстати

Салаты и на обед

Салаты очень любили готовить древние римляне. Их рецептура была простой: в миске собирали всевозможные огородные травы и заправляли их солью, перцем и мёдом.

Салаты в Италии любят до сих пор, хотя, конечно, рецептов с древних времён появилось бессчётное количество. Многие домохозяйки часто заменяют именно тёплыми салатами ужин и даже обед.

Картофельный салат с маслинами

Болгарская кухня. На 4 персоны

ИНГРЕДИЕНТЫ: 500 г молодого картофеля, 2 зубчика чеснока, 1 красная луковица, 100 г маслин без косточек, 1 пучок петрушки, 2 ст.л. оливкового масла, 1 ст.л. виноградного уксуса, сушеный перец чили по вкусу, соль по вкусу.

Калорийность (на 100 г): 149 кКал

СПОСОБ ПРИГОТОВЛЕНИЯ:

1 Картофель вымыть со щеткой, сварить до готовности в подсоленной воде.

2 Чеснок очистить, растереть с солью в ступке до состояния пасты.

3 Переложить чеснок в глубокую миску, добавить уксус, чили, смешать.

4 Ввести в чесночно-уксусную смесь оливковое масло, постоянно взбивая.

5 Горячий картофель разрезать на 2-4 части, положить в миску с маринадом, перемешать.

6 Лук нарезать тонкими полукольцами, маслины разрезать пополам, петрушку крупно порубить, добавить в миску с картофелем, перемешать.

7 Подавать немедленно.

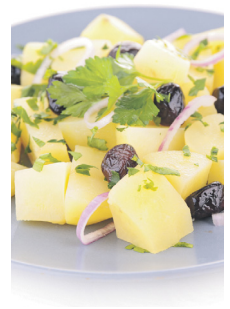

Двое из России в Париже зашли в ресторан. Официант подаёт меню на французском. Первый делает заказ:
– Ля мясо, ля вино, ля салат, ля…
Официант всё принёс. Заказавший – приятелю:
– Ну, как мой французский? Что бы ты без меня ел?
– Что бы вы оба ели, если бы я был не из Питера… – говорит официант.

Тёплый салат с тыквой

Мексиканская кухня. На 4 персоны

ИНГРЕДИЕНТЫ: 500 г тыквы, 2 ст.л. орехов пинии (можно заменить на кедровые), 1 пучок рукколы, 100 г творожного сыра, 3 ст.л. растительного масла, 1/2 ч.л. сушеного орегано, молотый черный перец, соль по вкусу.

Калорийность (на 100 г): 92 кКал

СПОСОБ ПРИГОТОВЛЕНИЯ:

1 Тыкву очистить, нарезать кубиками.

2 Выложить тыкву на противень, сбрызнуть растительным маслом, посолить, поперчить, запечь в разогретой до 200 градусов духовке до готовности (15-20 минут).

3 Сыр размять вилкой.

4 Разложить рукколу по порционным салатникам, на рукколу выложить горячую тыкву и сыр, полить оставшимся маслом, посыпать орехами пинии. Подавать сразу.

Из истории вопроса

В России салаты появились лишь в XVIII веке, когда дворяне в страну стали активно завозить поваров из Европы. До этого времени овощи в сыром или печёном виде подавались отдельно от основных блюд и не смешивались между собой.

Салат овощной с грибами и шпинатом

Черногорская кухня. На 4 персоны

ИНГРЕДИЕНТЫ: 2 баклажана, 2 болгарских перца (лучше разноцветных), 200 г свежих шампиньонов, 200 г шпината, 1 пучок петрушки, 1 ст. л. уксуса, растительное масло, молотый черный перец, соль по вкусу.

Калорийность (на 100 г): 70 кКал

СПОСОБ ПРИГОТОВЛЕНИЯ:

1 Баклажан нарезать небольшими ломтиками, перец – соломкой, грибы – пластинками, петрушку мелко порубить.

2 Обжарить баклажаны на растительном масле до золотистого цвета, отложить.

3 На той же сковороде обжарить шампиньоны (2-3 минуты).

4 Переложить баклажаны и шампиньоны в глубокую миску, добавить перец и петрушку, посолить, поперчить, сбрызнуть уксусом, перемешать.

5 Разложить шпинат по порционным салатникам, сверху выложить салат, подавать немедленно.

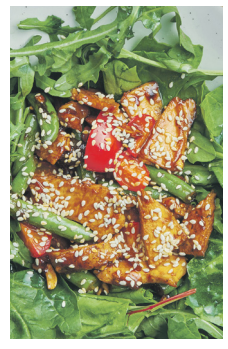

Светлана ИВАНОВА

10 МАСОК в подарок от лета

Так хочется сохранить посвежевшую и отдохнувшую за лето кожу подольше. А для этого надо постараться «закрепить» результат. И такая возможность есть.

Свежие овощи, ягоды и фрукты, насыщая вашу кожу витаминами и микроэлементами, помогают сохранить ее упругость, эластичность, сдерживают появление преждевременных морщин, поддерживают здоровье.

Сегодня мы расскажем вам о десяти масках для лица, ингредиенты для которых доступны каждой женщине. А сами маски готовятся очень быстро и просты в применении.

Правила для масок

Но сначала о том, как часто и правильно делать маски. Перед началом обязательно надо проверить себя на аллергическую реакцию: для этого приготовленную смесь нанесите на запястье или локтевой сгиб. Чтобы улучшить проницаемость кожи для питательных компонентов маски, можно предварительно сделать легкий пилинг и протереть кожу хлоргексидином.

Периодичность. Оптимальный перерыв между масками – от трех-четырех дней до недели. Каждую маску нужно делать непосредственно перед применением. Хранить готовые маски не рекомендуется, так как большинство полезных веществ очень быстро разрушаются.

Время использования. Лучшее время для нанесения масок – вечер, за часдва до сна. Перед тем как наложить маску, лицо нужно тщательно очистить с помощью тоника или специального молочка.

Держать маску на коже можно до полного высыхания, но не дольше 20 минут.

Как смывать. Смывать маски лучше теплой водой без мыла, после чего промокнуть кожу теплым же мягким полотенцем. Можно для смывания использовать зеленый чай или травяной отвар.

Маска из калины для усталой кожи

1 Горсть предварительно замороженных ягод ошпарить крутым кипятком, размять вилкой и добавить столовую ложку кукурузного крахмала.

Эта маска улучшает цвет лица и разглаживает кожу.

Маска-лифтинг из фасоли для сухой кожи

2 Горсть свежей фасоли замочить на несколько часов в горячей воде, после чего сварить до готовности в небольшом количестве воды. Немного остудить, протереть через сито, добавить по чайной ложке лимонного сока и оливкового масла. Готовая маска должна быть теплой и иметь консистенцию густой сметаны.

Эта маска поможет поддерживать эффект подтяжки.

Освежающая морковная маска

3 Две свежих моркови натереть на мелкой терке, добавить один яичный желток и столовую ложку кукурузного крахмала.

Эта маска подходит для всех типов кожи, но особенно хороша для сухой. Делать ее можно чаще остальных – 2-3 раза в неделю.

Маска из рябины и бузины

4 Разморозить горсть предварительно замороженных ягод крутым кипятком. Ягоды протереть через сито или размять вилкой, добавить чайную ложку жидкого меда и столовую ложку натурального йогурта (без сахара и наполнителей).

Эта маска подходит для всех типов кожи, разглаживает ее и улучшает цвет лица.

Омолаживающая маска из тыквы

5 Небольшой кусок свежей тыквы натереть на мелкой терке. Смешать с одним яичным желтком и чайной ложкой меда. Для сухой кожи к этим ингредиентам нужно добавить чайную ложку оливкового масла.

За счет того, что тыква богата витаминами, минералами и микроэлементами, эта маска универсальна: она и питательная, и увлажняющая, и улучшающая цвет лица.

Маска-лифтинг из кабачка

6 Небольшой кусок свежего кабачка (или цукини) очистить от семян и натереть на крупной терке. Добавить один яичный желток и чайную ложку оливкового масла. Если смесь оказалась слишком жидкой, ее можно загустить небольшим количеством (до 1 ст. ложки) кукурузного крахмала или муки.

Эта маска хорошо увлажняет кожу. Подходит для сухой и нормальной кожи.

Томатная маска для сухой кожи

7 Один зрелый помидор разрезать, извлечь семена и натереть на терке. Добавить столовую ложку мягкого творога и чайную ложку оливкового масла. Если масса получилась слишком жидкой, можно загустить ее крахмалом или мукой.

Эта маска хорошо увлажняет кожу.

ВАЖНО! Применять такую маску следует с осторожностью, ведь в помидорах содержится кислота, которая может вызвать покраснение верхнего слоя эпидермиса.

Облепиховая маска для жирной кожи

8 Горсть замороженных ягод ошпарить крутым кипятком и размять вилкой. Добавить столовую ложку нежирного мягкого творога.

Эта маска особенно хороша для увядающей кожи, так как содержит большое количество омолаживающих микроэлементов.

В нашем доме покой и тишина. Жена наложила грязевую косметическую маску и вышла из ванной. Кот забился под диван, собака не лает уже два дня...

Яблочно-медовая маска

9 Яблоко натереть на мелкой терке, добавить чайную ложку меда и растолченную таблетку аскорбиновой кислоты. Если кожа сухая, нужно добавить желток и чайную ложку оливкового масла. Яблоко лучше брать не кислое, поздних сортов.

Эта маска хорошо освежает и питает кожу.

Огуречная маска

10 Свежий огурец почистить, кожуру аккуратно выложить на лицо. Чтобы маска не сползала, ее можно накрыть влажной марлей.

Эта маска подходит для всех типов кожи, не вызывает привыкания, ее можно наносить очень часто.

Светлана ИВАНОВА

Мнение специалиста

Врач-косметолог Татьяна Ковалевская: – Натуральные маски актуальны и полезны для женщин всех возрастов. Фруктово-ягодные и овощные маски хорошо увлажняют и подпитывают полезными веществами верхний слой эпидермиса. Регулярное получение витаминов поможет коже посвежеть, поддержать здоровье, выглядеть ухоженной и более привлекательной.

Фото из личного архива Татьяны Ковалевской и www.shutterstock.com

БЕСПЛАТНАЯ
социально-правовая поддержка граждан по г. Москве
- Содействие в возврате вкладов, долгов, денег
- Помощь в выписке/выселении из квартиры, без согласия
- Решение всех вопросов с недвижимостью
- Эффективное решение споров между соседями
- Пресечение нарушений Ваших прав
- Бесплатный прием/выезд и консультация дежурного юриста по всем вопросам

Реклама
8 (495) 128-77-56

НОВАЯ ЖИЗНЬ СТАРОГО ОКНА
Хотите избавиться от сквозняков, шума, пыли? Надоело мыть окна? Звоните.
ОКОННЫЙ ДРУГ
Реклама
- Работа выполняется в 1 день.
- Устраняем теплопотери на 90%
- Пенсионерам скидка 20%

Компания «Оконный друг»
8 (495) 260-19-75
без вых. с 9.00 до 21.00

СЛУХОВЫЕ АППАРАТЫ
Слышать, понимать, жить!
Швейцарские слуховые аппараты с повышенной разборчивостью речи и шумоподавлением.
bernafon
Цифровые и аналоговые, внутриушные, внутриканальные, заушные.
Профессиональная консультация.
м. Войковская (рядом с метро) 4-й Новоподмосковный пер., 4
Тел.: 8 (499) 150-88-88 www.neoton-sluh.ru
РЕКЛАМА
Рег. № декларации РОСС РУ 00111АГ58 ОГРН 1047796808278
ИМЕЮТСЯ ПРОТИВОПОКАЗАНИЯ. ПРОКОНСУЛЬТИРУЙТЕСЬ СО СПЕЦИАЛИСТОМ

Дисбактериоз – болезнь или симптом?

Урчит, болит, пучит – ох уж этот кишечник! Попробуй-ка «накормить» его неправильно или вот хоть курс антибиотиков пропей – и на тебе, дисбактериоз тут как тут.

И далеко не всегда помогают разрекламированные пробиотики. А кстати, почему? И что вообще представляет из себя эта болезнь? И болезнь ли это или симптом? Давайте разбираться.

Факторами развития дисбактериоза могут выступать и постоянные стрессы – частые спутники современного человека.

Зачем нам бактерии?

Дисбактериоз – это состояние, при котором нарушаются свойства и состав микрофлоры кишечника, что, конечно, не может не сказываться негативно на всем организме в целом. Ведь, как известно, микрофлора кишечника и иммунитет тесно связаны. Оптимальное соотношение всевозможных бактерий – кишечной палочки, лактобацилл, энтерококков, всего более 500 видов – помогает нашему организму успешно справляться с вирусами и инфекциями.

ВАЖНО!

Дисбактериоз не является самостоятельным заболеванием. Доктора называют это состояние симптомокомплексом, который может сопутствовать многим заболеваниям.

Так зачем же нам бактерии? Они выполняют важнейшие функции:

- Способствуют пищеварению, ферментируя непереваренные продукты, участвуют в синтезе витаминов и аминокислот, способствуют выработке веществ, обеспечивающих правильную моторику кишечника и защищающих организм от раковых новообразований.
- Выступают в качестве щита для микробов и токсинов, попадающих в кишечник извне, способствуют образованию защитной слизи на стенках кишечника.
- Способствуют развитию иммунной системы кишечника.

Почему гибнут полезные микроорганизмы

Во-первых, конечно, из-за нарушений в работе ферментообразующих органов – желудка, печени и поджелудочной железы. Ферментов меньше, пища переваривается хуже, а непереваренные частички еды как раз и способствуют размножению болезнетворных бактерий.

Сыграть свою негативную роль может и пониженный тонус гладкой мускулатуры кишечника или, напротив, ее спазмы. Стоит чуть понервничать, и – здравствуй, дисбактериоз.

Прибавьте к этим причинам вегетососудистую дисфункцию, и получится картина совсем невеселая.

Дисбактериоз может возникнуть и на фоне беспорядочного питания с преобладанием в рационе фастфуда. В копилку раздражающих кишечник факторов входят и строгие ограничительные диеты, глистные инвазии, прием антибиотиков и иных препаратов, любовь к частым очистительным клизмам.

Факторами развития дисбактериоза могут выступать и постоянные стрессы – частые спутники современного человека. А также неблагоприятная экология. Вот почему жители мегаполисов страдают от дисбактериоза чаще.

Симптомы дисбактериоза

Симптомы дисбактериоза кишечника у разных людей могут проявлять себя по-разному. Влиять на симптоматику может возраст пациента, образ его жизни, состояние иммунной системы, стадия развития дисбактериоза. Однако если вы заметили у себя следующие симптомы (один или несколько сразу), тянуть с визитом к врачу не стоит:

- вздутие живота,
- бурчание,
- метеоризм,
- горечь во рту,
- запоры или, напротив, диарея,
- тошнота,
- рвота,
- появляются непереваренные кусочки пищи в стуле,
- сильные боли в животе,
- кожная сыпь,
- экзема,
- крапивница,
- в ряде случаев может развиться астма,
- бессонница, повышенная утомляемость.

Могут появиться хроническая усталость, нарушения концентрации внимания. Человек быстро худеет, его могут мучить головные боли.

Это интересно

Настроение диктует... кишечник

Некоторое время назад ученые обнародовали данные, согласно которым наше настроение во многом может зависеть… от состава микрофлоры в кишечнике. А все потому, что часть полезных микроорганизмов, обитающих в нем, выделяют гамма-аминомасляную кислоту, которая является природным успокаивающим средством. Если таких бактерий становится меньше, у человека могут развиться психологические проблемы – вплоть до депрессии. Стоит наладить баланс, и человек становится уравновешенным, меньше нервничает.

Будем лечиться!

Лечение дисбактериоза должно быть комплексным, и назначить его может только врач после обследования. Помимо диеты, которая является основой лечения дисбактериоза, доктором может быть назначена и медикаментозная терапия: про– и пребиотики, ферментные препараты, желчные кислоты и др.

А во избежание возвращения дисбактериоза важно придерживаться общих правил сохранения здоровья:

- больше времени проводить на воздухе,
- употреблять свежие продукты, особенно в осенне-зимний период,
- обогащать свой рацион кисломолочными продуктами и грубыми волокнами,
- принимать лекарства только по назначению врача, никогда не назначать себе антибиотики самостоятельно,
- своевременно пролечивать все хронические заболевания, долечивать вирусные и инфекционные заболевания,
- заниматься спортом, избегать гиподинамии,
- избегать стрессов и уметь находить радость даже в мелочах,
- не переутомляться, полноценно отдыхать,
- соблюдать режим сна и бодрствования.

ПОДРОБНОСТИ

Что делать после курса антибиотиков?

Антибиотикотерапия действительно часто является причиной развития дисбактериоза, это факт.

Существует даже такой диагноз, как «антибиотик-ассоциированная диарея». Сможет ли организм конкретного пациента самостоятельно справиться с подобным состоянием, заранее не возьмется прогнозировать ни один врач. Это зависит от множества факторов: состояния иммунитета, режима питания и рациона, наличия или отсутствия стрессовых ситуаций, наличия сопутствующих заболеваний и др. До того, как кидаться глотать таблетки, можно попробовать справиться с состоянием при помощи диеты. Исключить из меню тугоплавкие жиры, жареное и острое, минимизировать потребление соли. Рекомендуется ввести в рацион больше белка (сыр, творог, постное мясо и рыба), кисломолочные продукты, питаться часто, но помалу (5-6 раз в день). По назначению врача хорошо попринимать витамины С, В1, В2. Если неприятные симптомы сохранятся в течение месяца, необходимо сдать анализы на дисбактериоз и обратиться к гастроэнтерологу.

Детали

Симптомы приходят и уходят

Транзиторный дисбактериоз – явление довольно частое. Это состояние, при котором симптомы дисбактериоза то появляются, то сами собой исчезают без какого бы то ни было лечения. Специалисты считают такое состояние нормальным.

Любовь АНИНА

БАЛАНСИРУЕМ ради стройности

Главное в жизни женщины – найти баланс между едой и размером платья.

Когда-то в подвижном детстве наши мышцы-стабилизаторы прекрасно справлялись со своей задачей. Чего мы только ни вытворяли благодаря им: и на деревьях висели, и через резиночку прыгали, и по «классикам» на одной ножке скакали.

Теперь пора «включить» их снова, чтобы вернуть силуэту былую изящность и привлекательность. Плохая новость: в обычной жизни (когда мы за рулем, или сидим в офисе, или готовим еду) эти мышцы практически не задействованы... Хорошая новость: их можно восстановить с помощью очень простых упражнений. Для этого мы обратились за помощью к тренеру по йоге **Юлии Панкратовой.**

Три простых упражнения

– Юлия, подскажите, пожалуйста, с помощью каких упражнений можно развить чувство равновесия, улучшить координацию?

– Упражнения, о которых я расскажу, выглядят очень простыми, но, чтобы выполнить их, нужно держать в постоянном напряжении пресс, плечи и руки. Это отлично прокачивает мышцы кора – как раз то, что необходимо для удержания равновесия.

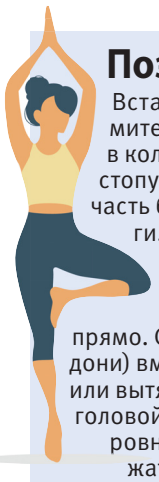

Поза дерева

Встаньте прямо. Поднимите одну ногу, согните в колене и поставьте стопу на внутреннюю часть бедра опорной ноги. Колено поднятой ноги развернуто в сторону, опорной ноги – смотрит прямо. Сложите руки (ладони) вместе перед собой или вытяните вверх над головой. Держите спину ровно, стараясь удержать равновесие. Для усложнения можно закрыть глаза. Постарайтесь удержать позу в течение 30 секунд, постепенно увеличивая до 2 минут.

Поза воина (третья вариация)

Встаньте прямо. Поднимите руки над головой и сложите ладони. Наклонитесь вперед, держа спину ровно, чтобы корпус и руки стали параллельны полу. Поднимите прямую ногу до параллели с полом. Руки, спина и нога должны находиться на одной линии. Голова смотрит вниз. Удерживайте позу в течение 30-60 секунд. Повторите упражнение для другой ноги.

На четвереньках

Встаньте на четвереньки. Вытяните параллельно полу правую руку и левую ногу – они должны находиться в одной плоскости. Удерживайте позу в течение 30 секунд. Поменяйте позицию: вытяните левую руку и правую ногу.

Бонусы к хорошей фигуре

В результате регулярных тренировок уже через месяц вы получите следующие приятные ощущения:

- появится чувство тела, разовьется ловкость,
- походка станет грациознее, а движения – изящными,
- улучшится вестибулярный аппарат и деятельность нервной системы в целом.

КСТАТИ

Для улучшения равновесия время от времени стойте на одной ноге, занимаясь параллельно другими делами – мойте посуду, чистите зубы, читайте книгу, вращайте головой и т.д.

Понемногу, но регулярно

– А как часто необходимо делать упражнения на равновесие? Отдельно ими заниматься или в комплексе с другими тренировками?

– Можно выполнять отдельно, можно во время других тренировок (кстати, есть даже специальные тренировки на развитие баланса и координации). Частота и длительность зависят от цели. Но, в принципе, необязательно делать много упражнений на баланс, хотя бы одно-два и периодически чередовать, чтобы не привыкать. И обязательна регулярность!

Татьяна МИХАЛЁВА

Фото из личного архива Юлии Панкратовой и www.shutterstock.com

Будьте здоровы с «ПЛАНЕТОЙ ЗДОРОВЬЯ»!

НОМЕР В ПРОДАЖЕ С 22 АВГУСТА!

СПРАШИВАЙТЕ В КИОСКАХ, СУПЕРМАРКЕТАХ И ПОЧТОВЫХ ОТДЕЛЕНИЯХ

Подписной индекс в каталоге «Почта России» **П2961**

Оформить подписку до почтового ящика можно во всех почтовых отделениях связи и на сайте Почты России https://podpiska.pochta.ru

16+ Реклама

НЕ ПОРА ЛИ заняться погребом?

Уже не за горами финал дачного сезона. Давайте вспомним, какие этапы следует пройти в подготовке подвала (или погреба) для хранения нового урожая овощных культур, чтобы сохранить его в максимально возможном объёме.

Готовить погреб к хранению запасов нужно за месяц до сбора основного урожая.

Работы лучше начать примерно за месяц до сбора урожая.

Уборка

Сначала очищаем подвал от всех старых запасов, убираем оставшуюся консервацию, овощи и остальное. Также очень важно избавиться ото всей растительности, которая может быть источником распространения инфекции.

Все полочки, стеллажи, ящики надо осмотреть на предмет целостности, проверить на прочность все конструкции. Если есть какие-то сомнения в их надежности, их надо укрепить. Будет очень обидно расстаться с частью запасов (как правило, самой лучшей частью), если, например, стеллаж не выдержит веса консервации, и все, что было выращено и закрыто, вдруг разольется по полу.

Если у вас ранее заводились грызуны, нужно заделать их ходы цементом с добавлением битого стекла для снижения вероятности их возвращения.

Проветривание и просушка

С этой целью дверцу в погребе открывают на несколько дней. Все части обстановки, которые можно переносить, следует вынести на открытый воздух. Деревянные конструкции лучше определить в тень.

Если вы нашли грибок, ржавчину или плесень, то их лучше счистить жесткой (металлической) щеткой. После просыхания деревянные элементы нужно обработать антисептическим составом или обжечь с помощью паяльной лампы.

Металлические части необходимо покрыть свежим слоем краски.

Те элементы, которые вынести невозможно, обрабатывают в самом погребе.

При повышенной влажности помещение требует дополнительной просушки. В этом случае можно использовать тлеющие угли, или дополнительно в углах установить тары с адсорбентами, которые будут впитывать в себя излишнюю влагу (соль, древесный уголь или что-то еще, что есть в наличии).

В идеале – вентиляция

Для обеспечения овощам благоприятных условий хранения можно установить в погребе приточно-вытяжную вентиляцию. Когда температура воздуха будет повышаться, достаточно будет открыть входной патрубок и проветрить помещение. При наступлении морозов вентиляционные отверстия следует закрыть.

Если вы установите вытяжку в погребе, то решите еще и проблему избыточной влажности, которая возникает при длительном хранении овощей. В первую очередь это касается корнеплодов. Они в процессе хранения выделяют влагу, которая в закрытом помещении накапливается и приводит к гниению и развитию плесени.

Любовь – не картошка, не отложишь в погреб про запас немножко.

Дезинфекция

Можно использовать раствор марганцовки и тщательно им вымыть все стены, потолок и пол.

Альтернативой марганцовке является раствор уксусной или борной кислоты (растворить 20 мл вещества в 1 л воды). А также можно воспользоваться десятипроцентным раствором медного купороса. Им нужно промывать все поверхности, кроме деревянных.

Также можно использовать серную шашку для дезинфекции помещения. Выделяющийся при горении газ полностью убивает нежелательные микроорганизмы. После окуривания обязательно нужно закрыть погреб на 1-2 дня, а потом хорошо проветрить до исчезновения запаха.

СОВЕТ

Разжигать шашки нужно не в самом погребе, а на улице. Для этого нужно взять оцинкованное ведро, положить на дно бумагу, а сверху шашку. Шашка поджигается, начинает выделяться едкий дым. Затем на заранее подготовленную верёвку с крючком надеть ведро и опустить в подвал, плотно закрыв крышкой. Ведро постарайтесь поставить вдали от деревянных конструкций, ведь при горении шашки температура сильно поднимается.

Шашки, кроме дезинфицирующего эффекта, способны уничтожать клещей и других вредных насекомых, которые могут стать причиной возникновения различных заболеваний. Они препятствуют образованию грибков и гнили на деревянных поверхностях. Запах же от шашки еще долго будет отпугивать грызунов.

Вот только теперь подвал можно использовать для хранения нового урожая, не боясь за его сохранность.

Валерия ПАШЕЧКИНА

Кстати

Признаками повышенной влажности являются наличие капель на стене, а также появившийся затхлый запах.

КАК САДОВОД САДОВОДУ

Полешко к полешку

Если вы живёте всё лето на даче либо приезжаете туда на выходные, то иметь запас дров на участке – это необходимость, даже если обогрев осуществляется при помощи электроприборов или газа.

Ведь в приготовлении шашлыков или растопке баньки без дровишек никак не обойтись. А раз они нужны, то следует задуматься, как их удобнее хранить, чтобы они всегда были под рукой, сохранились сухими и пригодными к использованию.

Всё в укрытие!

1 Если вы оставите дрова под дождем, то при необходимости вряд ли сможете воспользоваться сухими поленьями для разжигания огня. Накрыть поленницу можно любым влагостойким материалом (пленкой, шифером или чем-то, что уже есть в хозяйстве).

Вентиляции быть

2 Если вы планируете хранить дрова в сарае, то его стены не должны быть глухими, иначе дерево начнет отсыревать. Обязательно предусмотрите возможность вентиляции!

Основание должно быть надёжным

3 Нижний ряд дров не стоит складывать на землю, так как они начнут отсыревать и гнить. Между нижним рядом дров и землей предусмотрите прослойку в виде толстых досок, бревен или кирпичей. Эта прослойка также улучшит вентиляцию, а значит, сохранность продукта.

Подальше от открытого огня

4 Небольшой запас дров можно разместить рядом с мангалом, но основную поленницу лучше сложить вдали от открытого огня.

Устойчивость конструкции

5 Добившись удобства хранения и красоты сложения, убедитесь в устойчивости и безопасности сооружения.

Удобство хранения

Обычно поленницу складывают так, чтобы дрова легко из нее доставались, но вся конструкция при этом оставалась устойчивой. Поэтому придуманы два основных способа хранить поленья:

- штабелями (располагая слои друг над другом и раскладывая поленья параллельно друг другу);
- перпендикулярно (когда каждый следующий слой, допустим, из пяти полешек, укладывается перпендикулярно предыдущему).

И ГАРДЕНИИ дивный аромат...

Хотите почувствовать у себя дома один из ароматов Франции? Заведите гардению. Кстати, несравненная Коко Шанель включила нотки гардении в свой аромат 1925 года.

Сразу скажем: в выращивании растение довольно-таки прихотливое. Но, поверьте, оно того стоит.

Освещение

Гардения нуждается в хорошем полноценном освещении, но без прямых солнечных лучей. В зимнее время гардению даже можно разместить на южном окне, чтобы света было больше, или специально досвечивать лампами искусственного освещения. Причем растение нежелательно переносить с места на место, меняя освещенность, особенно во время закладки бутонов – они могут опасть.

Температура

Гардения любит тепло. В теплое время года комфортный температурный режим для гардении 22-24 градуса. В зимний период возможно понижение температуры, но не ниже 16 градусов. Кстати, во время формирования у цветка бутонов желательно не допускать температуру ниже 18 градусов. И еще гардения не любит резких перепадов температуры, как и сквозняков.

Полив

Весной и летом гардения любит обильный полив. Почва должна быть постоянно влажной, но без застоя воды в поддоне. Следует учесть, что вода должна быть комнатной температуры и отстоянной. Зимой, как и у многих комнатных цветов, полив уменьшается. Но помните: почва под гардением не должна быть сухой.

Влажность

Важна для гардении и влажность воздуха. Особенно, когда образуются бутоны. Чересчур сухой воздух может спровоцировать опадение бутонов. Для повышения влажности можно на дно поддона уложить мох сфагнум (либо керамзит) и налить воды, а затем сверху расположить горшок с цветком. Обязательно проследите, чтобы дно горшка не касалось воды. Кроме того, гардению хорошо опрыскивать из пульверизатора. Когда гардения цветет, опрыскивайте воздух вокруг нее. Следите, чтобы вода не попала на бутоны.

Подкормка и пересадка

Подкормки необходимы с весны до осени. Желательно раз в две недели вносить жидкие удобрения для цветущих растений. Каждые два года с приходом весны растение желательно пересаживать. Грунт гардения предпочитает кислый и рыхлый. В щелочной земле растение не только цвести – расти откажется. Новый горшок не должен сильно превышать предшествующий.

Обрезка

Обрезке следует уделять особое внимание. После цветения растение желательно обрезать примерно на 2/3 длины побегов, в некоторых случаях можно на половину длины. А весной, во время роста, – прищипывать верхушки молодых побегов. Благодаря этому простимулируется рост новых побегов и увеличится количество цветов. Отрезанные побеги можно использовать для размножения.

Ольга БЕЛЬСКАЯ

Питомник растений Солнечный

ЭТО УДИВИТЕЛЬНОЕ СЕМЕЙНОЕ ПРЕДПРИЯТИЕ С 23-ЛЕТНИМ ОПЫТОМ ВЫРАЩИВАНИЯ ВЫСОКОКАЧЕСТВЕННОГО ПОСАДОЧНОГО МАТЕРИАЛА

Предлагаем Вам качественные, устойчивые и урожайные сорта саженцев **без ПРЕДОПЛАТЫ!**
Собственное производство позволяет держать минимальные цены на саженцы с очень высоким качеством.
Мы с любовью выращиваем каждый саженец, окружая его заботой и вниманием.
Именно из таких растений и получается по-настоящему роскошный сад, который радует всю семью.
Доставка посадочного материала осуществляется Почтой России, наложенным платежом без **предоплат!**

ЯБЛОНЯ ДЖЕРОМИНИ

Это уникальная новинка!* Счастливчики, сумевшие достать её саженцы, уже через несколько лет смогут радоваться удивительно красивым и вкусным плодам. Она станет настоящим украшением сада и любимицей всех садоводов, но главный её сюрприз заключён под кожурой глянцевых яблок. Яблоня Джеромини не вырастает выше 2-2,5 м. Имеет отличную зимостойкость, устойчива к парше и другим заболеваниям. Описание плодов этой яблони звучит как чудо! Они пурпурно-красные, глянцевые с идеальной формой. Мякоть обладает удивительным красно-розовым цветом. Она очень сочная, хрустящая, с ярко выраженным ароматом. Вкус сладкий, немного с легкой кислинкой. Рядом должен расти кто-то из опылителей (Фуджи, Голден Делишес, Гала).

РЕД ПИАНО (ЧАЙНО ГИБРИДНАЯ)

Удивительная форма бутона, интенсивный цвет и выразительный аромат сделают данную розу визитной карточкой Вашего сада. Яркие кровавокрасные пионовидные цветки состоят из многочисленных лепестков, плотно и густо набивающих бутон. В одной розочке насчитывается не менее 100 шт. лепестков. Миниатюрные шаровидные бутончики розы Ред Пиано раскрываются, принимая форму чаши. Диаметр цветка в таком виде составляет 8-11 см. Что Вы действительно оцените, так это лёгкий аромат малины, источаемый этой розой. Кусты достаточно компактные при высоте 100 см, ширина не превышает 60 см.

ЧЕРЕШНЯ ПОДАРОК СТЕПАНОВУ

Отличный сорт, главное достоинство рекордно высокая зимостойкость. Плоды округлые, тёмно-красные, почти чёрные, крупные (5-6 г), потрясающего вкуса. Мякоть плотная. Сорт устойчив к заболеваниям очень высокая урожайность. Зимостойкая.

ГОРТЕНЗИЯ ФАНТОМ

Гигант среди гортензий! У этого сорта огромные конические соцветия, при распускании они светло-кремовые, затем изменяются до слегка розовых. Длина его цветочных кистей может достигать 30 и более см. Цветение обильное начинается в первых числах июля и продолжается до середины октября Высота куста 2-2,5 м, диаметр 2 м. Срок жизни куста 40 и более лет.

ТИС ГОЛДЕН КАРОЛ

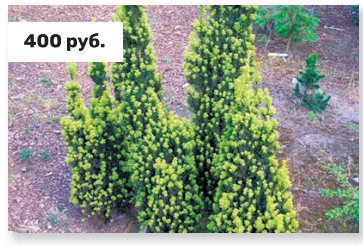

Изюминка Вашего сада! Имеет крону прямой формы. Средней высоты до 2 м, медленнорастущий, зимостойкий сорт. Хвоя – очень декоративная, жёлто-зелёная, на кончиках побегов ярко-жёлтая. Хорошо поддается стрижке и формировке. Хорошо растёт как на солнечных, так и в полутенистых местах. Растёт исключительно медленно, доживая до 4000 лет. Хорошо переносит не только стрижку, но и пересадку.

ЕЖЕВИКА ГАЙ

Вкуснющий, высокоурожайный сорт с повышенной морозоустойчивостью. Мощные неполегающие побеги без шипов, малопригодные для пригибания (требуется формирование куста). Рост растений очень сильный. Сорт не даёт поросли. Ягода крупная, бочковидной формы, чёрная и блестящая, очень вкусная и ароматная. Очень хороший сорт для товарного производства, высокоурожаен и транспортабелен.

ГОЛУБИКА ПИНК ЛИМОНАД

Потрясающе красивая и вкусная плодовая культура. Необычный цвет голубики светло-розовый, цвета «фуксия», когда уже полностью дозрел. Имеет плотную текстуру и является очень сочной. Высокое содержание сахара делает ее идеальной для потребления как в свежем виде, так и для использования в кулинарии, в частности для выпечки. Варенье из голубики этого сорта будет иметь знакомый голубичный вкус, но потрясающий розовый цвет. Большим преимуществом сорта является то, что ягоды не придают выпечке тёмного цвета, как его голубые аналоги. Зимостойка, не поражается болезнями и вредителями. Кроме того, её цветки не боятся заморозков.

Солнечный питомник растений

ЗАКАЗ МОЖНО ОФОРМИТЬ:

1. через интернет-магазин **WWW.SOLAR34.RU**
2. по телефонам: **8 (905) 393-21-11, 8 (909) 386-85-97; 8 (937) 091-98-87; 8 (927) 545-04-89** каждый день по будням с 8:00 до 18:00, суббота, воскресенье – выходные
3. отправить письмо по почте на адрес: **404011 Волгоградская область, Дубовский район, с. Пичуга, ул. Московская, 59.**

Всю необходимую информацию и полный каталог растений вы можете найти на нашем сайте **WWW.SOLAR34.RU**

Заказы принимаются на осень 2020 г. Отправка заказов с саженцами производится в осенний посадочный сезон (ограничения по отправке в соответствии с климатической зоной заказчика).

Также можно заказать БЕСПЛАТНЫЙ КАТАЛОГ растений осень 2020 по телефону или написать письмо с просьбой выслать каталог. 12+

* Среди сортов Питомника Солнечный.

ООО «ВЕЛЕС», Волгоградская область, Дубовский район, с. Пичуга, ул. Московская, д. 59, ОГРН 1163443063960. РЕКЛАМА

ПЕРВЫЙ

09.55 Модный приговор. (6+)

05.00 Телеканал «Доброе утро»
09.00 Новости
09.25 Телеканал «Доброе утро»
09.55 Модный приговор. (6+)
10.55 Жить здорово! (16+)
12.00 Новости (с субтитрами)
12.15 Время покажет. (16+)
15.00 Новости (с субтитрами)
15.15 Давай поженимся! (16+)
16.00 Мужское / Женское. (16+)
17.00 Время покажет. (16+)
18.00 Вечерние новости (с субтитрами)
18.40 На самом деле. (16+)
19.40 Пусть говорят. (16+)
21.00 Время
21.30 **ПРЕМЬЕРА. «В СОЗВЕЗДИИ СТРЕЛЬЦА».** (16+)
Россия, 2015 г. Драма. В ролях: Дмитрий Власкин, Александра Богданова, Наталья Данилова, Валерий Баринов.
1954 год. Юный Эдик Стрельцов работает на заводе и играет в заводской команде «Фрезер», а все свободное время тренируется с мячом у себя во дворе.
23.30 **ПРЕМЬЕРА. «ЖИЛА-БЫЛА ОДНА БАБА».** (16+)
01.25 Время покажет. (16+)
03.00 Новости
03.05 Время покажет. (16+)

РОССИЯ

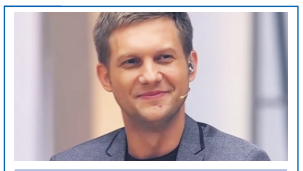

11.30 «Судьба человека с Борисом Корчевниковым». (12+)

05.00 Утро России
09.00 Вести. Местное время
09.30 Утро России
09.55 О самом главном. (12+)
11.00 Вести
11.30 «Судьба человека с Борисом Корчевниковым». (12+)
12.40 «60 минут». (12+)
14.00 Вести
14.30 Вести. Местное время
14.55 **«ТАЙНЫ СЛЕДСТВИЯ».** (12+)
В преддверии свадьбы юная невеста Анна Гринёва и её жених Мальцев целиком посвящают себя приятным предпраздничным хлопотам. Внезапно девушка решает кардинальным образом изменить внешность и перекрашивается из блондинки в брюнетку.
17.00 Вести
17.15 «Андрей Малахов. Прямой эфир». (16+)
18.40 «60 минут». (12+)
20.00 Вести
21.05 Вести. Местное время
21.20 **«СЕРДЦЕ МАТЕРИ».** (12+)
Что может быть страшнее для матери, чем исчезновение её ребёнка? Можно ли поверить в этот кошмар и продолжать жить дальше? Сердце матери никогда не смирится с такой потерей.
01.25 **«ДОКТОР РИХТЕР».** (16+)
03.20 **«ТАЙНЫ СЛЕДСТВИЯ».** (12+)

ТВЦ

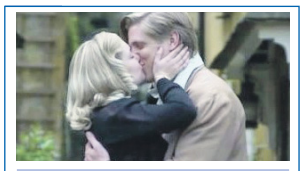

15.05 «ОТЕЦ БРАУН». (16+)

06.00 «Настроение»
08.15 **«КАМЕНСКАЯ».** (16+)
10.20 «Анна Семенович. Я горячая штучка». (12+)
11.30 События
11.50 **«ОНА НАПИСАЛА УБИЙСТВО».** (12+)
13.40 «Мой герой». (12+)
14.30 События
14.50 Город новостей
15.05 **«ОТЕЦ БРАУН».** (16+)
Жители небольшого городка становятся свидетелями драки, которую учинил брат молодого пастора Норман.
16.55 «Женщины Владислава Галкина». (16+)
17.50 События
18.15 **«ОТЕЛЬ «ТОЛЕДО».** (12+)
Россия, 2019 г. Детектив. В ролях: Е. Великанова, М. Щеголев, Л. Германова. Известного коллекционера Саакянца находят мертвым в его квартире, полной антикварных ценностей.
22.00 События
22.35 Специальный репортаж. (16+)
23.05 «Знак качества». (16+)
00.00 События. 25-й час
00.35 Петровка, 38. (16+)
00.55 «Прощание». (16+)
01.35 «Пророки последних дней». (16+)
02.15 «Знак качества». (16+)
02.55 «Если бы Сталин поехал в Америку». (12+)
03.35 **«ОТЕЦ БРАУН».** (16+)
05.05 «Мой герой». (12+)
05.45 Петровка, 38. (16+)

НТВ

23.35 «ЧЕТВЕРТАЯ СМЕНА». (16+)

05.05 **«МУХТАР. НОВЫЙ СЛЕД».** (16+)
06.00 Утро. Самое лучшее. (16+)
08.00 Сегодня
08.25 **«ВЫСОКИЕ СТАВКИ».** (16+)
10.00 Сегодня
10.25 **«ВЫСОКИЕ СТАВКИ».** (16+)
13.00 Сегодня
13.25 Обзор. Чрезвычайное происшествие
14.00 Место встречи
16.00 Сегодня
16.25 ДНК. (16+)
18.30 **«БАЛАБОЛ».** (16+)
От своего информатора Дынина Балабин узнает, что планируется ограбление ювелирного магазина. Саня мчится на место возможного преступления, грабители уже вовсю орудуют в ювелирном.
19.00 Сегодня
19.40 **«БАЛАБОЛ».** (16+)
21.15 **«ЛИХАЧ».** (16+)
Сергей Сотников - заместитель начальника уголовного розыска города Сочи. За любовь к быстрой и экстремальной езде получил прозвище Лихач. За годы службы он сумел восстановить контроль над преступностью...
23.25 Сегодня
23.35 **«ЧЕТВЕРТАЯ СМЕНА».** (16+)
01.35 Место встречи. (16+)
03.10 Их нравы. (0+)
03.35 **«ОТДЕЛ 44».** (16+)

РОССИЯ К Культура

10.40 «АЛЕКСАНДР НЕВСКИЙ»

06.30 Письма из провинции
07.00 Легенды мирового кино
07.30 «Роман в камне»
08.00 «Фёдор Литке. Бодрствуя, я служу!»
08.40 **«НЕ СОШЛИСЬ ХАРАКТЕРАМИ»**
10.00 19.30 Новости культуры
10.15 Звезды русского авангарда
10.40 **«АЛЕКСАНДР НЕВСКИЙ»**
12.25 Academia
13.15 «Василий Топорков. Азарт игры»
13.55 00.45 Музыкальные фестивали Европы
15.25 Спектакль «Безумный день, или Женитьба Фигаро»
17.55 «Красивая планета»
18.10 Иностранное дело
18.50 «Леонид Гайдай... И немного о «Бриллиантах»
19.45 «Как возводили Великую Китайскую стену»
20.40 «Спокойной ночи, малыши!»
20.55 «Причины для жизни»
21.35 **«ИСТОРИЯ АСИ КЛЯЧИНОЙ, КОТОРАЯ ЛЮБИЛА, ДА НЕ ВЫШЛА ЗАМУЖ»**
23.10 «Леонардо. Шедевры и подделки»
23.55 **«ОТЦЫ И ДЕТИ»**
02.15 «Голландцы в России. Окно из Европы»
03.00 Перерыв в вещании

СТС

20.00 «МУМИЯ». (0+)

06.00 Ералаш. (0+)
06.20 «Драконы. Гонки по краю». (6+)
06.40 «Приключения Вуди и его друзей». (0+)
07.00 **«СЕНЯ-ФЕДЯ».** (16+)
08.00 Уральские пельмени. (16+)
09.05 **«СОКРОВИЩЕ НАЦИИ».** (12+)
11.35 **«СОКРОВИЩЕ НАЦИИ. КНИГА ТАЙН».** (12+)
14.05 **«НАГИЕВ НА КАРАНТИНЕ».** (16+)
19.00 Премьера! «Сториз». (16+)
20.00 **«МУМИЯ».** (0+)
США, 1999 г. Фантастический боевик. В ролях: Брендан Фрейзер, Рейчел Вейсц, Джон Ханна.
22.30 **«ЗОЛОТО ДУРАКОВ».** (16+)
00.45 **«ЦАРСТВО НЕБЕСНОЕ».** (16+)
03.10 Слава Богу, ты пришёл! (18+)
04.00 «Сказка про лень». (0+)
04.10 «Про мамонтёнка». (0+)
04.15 «Песенка мышонка». (0+)
04.25 «Как козлик землю держал». (0+)
04.35 «Тигрёнок на подсолнухе». (0+)
04.45 «Приключения кузнечика Кузи». (0+)
05.05 «Заколдованный мальчик». (0+)
05.50 Ералаш. (0+)

5-Й КАНАЛ

05.00 «Известия»
05.25 **«МЕСТЬ».** (16+)
Россия, 2010 г. Криминальный. В ролях: Михаил Мамаев, Александр Носик, Яна Львова.
1990-е. Как недавно и как давно это было... В жизни героев того времени было всё...
09.00 «Известия»
09.25 **«МЕСТЬ».** (16+)
13.00 «Известия»
13.25 **«МЕСТЬ».** (16+)
17.30 «Известия»
17.45 **«ПЯТНИЦКИЙ».** (16+)
19.40 **«СЛЕД».** (16+)
23.10 **«СВОИ-3».** (16+)
00.00 «Известия. Итоговый выпуск»
00.30 **«СЛЕД».** (16+)
01.15 **«ДЕТЕКТИВЫ».** (16+)
03.15 «Известия»
03.25 **«ДЕТЕКТИВЫ».** (16+)

ЗВЕЗДА

06.00 «Сегодня утром». (12+)
08.00 13.00 18.00 21.15 Новости дня
08.20 **10.20 13.15 «СМЕРТЬ ШПИОНАМ. СКРЫТЫЙ ВРАГ».** (16+)
10.00 23.00 Дневник АрМИ-2020
13.40 **14.05 «ОРДЕН».** (12+)
14.00 Военные новости
18.30 «Специальный репортаж». (12+)
18.50 «Битва ставок». (12+)
19.40 «Скрытые угрозы». (12+)
20.25 «Загадки века». (12+)
21.25 «Открытый эфир». (12+)
22.45 «Между тем». (12+)
23.15 Танковый биатлон-2020
02.15 **«ДЕРЗОСТЬ».** (12+)
03.50 **«ДОМ, В КОТОРОМ Я ЖИВУ».** (6+)

ОТР

05.30 00.40 «Будущее уже здесь». (12+)
06.00 18.30 «Домашние животные». (12+)
06.30 «Гамбургский счёт». (12+)
07.00 17.05 23.40 «#Яволонтер». (12+)
08.00 **16.00 «ПРАКТИКА».** (12+)
08.50 16.50 «Медосмотр»
09.00 15.05 «Календарь». (12+)
09.40 15.45 «Среда обитания». (12+)
09.50 **22.00 «ШАМАН».** (16+)
11.30 «Потомки». (12+)
12.00 13.00 15.00 17.00 18.00 20.00 Новости
12.05 13.15 19.00 20.20 «ОТРажение»
18.05 «Имею право!» (12+)
00.25 «Большая страна». (12+)

МОСКВА 24

06.00 «Утреннее вещание»
11.00 «Новости (каждый час)». (16+)
12.50 14.25 00.30 «Историс». (12+)
13.30 20.30 21.30 22.30 23.20 03.30 05.30 «Специальный репортаж». (12+)
14.30 17.20 «The City». (12+)
14.55 18.55 20.55 22.55 «Что пишут москвичи?» (12+)
16.30 19.35 01.30 04.30 «ГОСТ». (12+)
18.15 «Интервью». (12+)
18.25 Познавательный фильм. (12+)
19.02 «Москва сегодня». (16+)
21.15 23.45 02.45 «Московский патруль». (16+)
00.05 «Москва Раевского». (12+)
00.40 «Ночная смена». (16+)
02.25 «Сеть»

ПОДМОСКОВЬЕ

05.00 «Самое яркое». (16+)
05.30 **«ГОРОДСКИЕ ШПИОНЫ».** (12+)
07.25 **«БАЙКИ МИТЯЯ».** (16+)
09.30 «Вкусно 360». (12+)
11.30 «Самое вкусное». (12+)
12.00 «Новости 360»
12.30 **«ВИОЛА ТАРАКАНОВА. В МИРЕ ПРЕСТУПНЫХ СТРАСТЕЙ-3».** (12+)
15.30 «Чудо-Люда». (12+)
16.00 «Все просто!» (12+)
16.30 «Самое яркое». (16+)
18.20 **«ВСЕ НАЧАЛОСЬ В ХАРБИНЕ».** (16+)
Россия, 2012 г. Драма.
20.00 «Новости 360»
20.30 «Самое яркое». (16+)
22.30 **«ГОРОДСКИЕ ШПИОНЫ».** (12+)
00.10 «Самое яркое». (16+)

МОСКВА. ДОВЕРИЕ

06.00 03.50 «Раскрывая тайны звёзд». (12+)
06.45 «Песни нашего кино». (12+)
07.25 **16.05 «КАПИТАН НЕМО».** (6+)
08.45 «Это было смешно». (12+)
09.15 03.05 04.40 «Тайны кино». (12+)
10.05 **20.00 «ОТПУСК ЗА СВОЙ СЧЁТ».** (12+)
12.30 **«ПАСПОРТ».** (12+)
14.30 **«СВИНАРКА И ПАСТУХ».** (6+)
17.35 05.25 Звёзды советского экрана.
18.05 **01.30 «КОМИССАР МЕГРЭ».** (12+)
22.20 **«ОРЁЛ И РЕШКА».** (12+)
23.55 **«СЕРДЦА ЧЕТЫРЁХ».** (6+)

Сериалы Фильмы (0+) рекомендуется детям любого возраста (6+) не рекомендуется детям до 6 лет (12+) не рекомендуется детям до 12 лет (16+) не рекомендуется лицам моложе 16 лет (18+) не рекомендуется лицам моложе 18 лет

В ПРОГРАММЕ ВОЗМОЖНЫ ИЗМЕНЕНИЯ ПО НЕЗАВИСЯЩИМ ОТ РЕДАКЦИИ ПРИЧИНАМ.

Телепрограмма и фотоанонсы предоставлены компанией ЗАО «Сервис-ТВ». Знаком возрастного ограничения не отмечены телепередачи, транслируемые в эфире без предварительной записи или являющиеся информационной продукцией, имеющей значительную историческую, художественную или иную культурную ценность для общества, или предназначенные для детей, не достигших возраста 6 лет

РЕН

20.00 «ЭФФЕКТ КОЛИБРИ». (16+)

05.00 04.20 «Территория заблуждений». (16+)
06.00 15.00 «Документальный проект». (16+)
07.00 «С бодрым утром!»
08.30 12.30 16.30 19.30 23.00 «Новости». (16+)
09.00 Засекреченные списки. (16+)
11.00 «Как устроен мир с Баженовым». (16+)
12.00 16.00 19.00 «Информационная программа 112». (16+)
13.00 «Загадки человечества». (16+)
14.00 «Невероятно интересные истории». (16+)
17.00 «Тайны Чапман». (16+)
18.00 «Самые шокирующие гипотезы». (16+)
20.00 **«ЭФФЕКТ КОЛИБРИ».** (16+)
22.00 «Водить по-русски». (16+)
23.30 «Неизвестная история». (16+)
00.30 **«МИСТЕР КРУТОЙ».** (12+)

ТНТ

20.00 «ЖУКИ». (16+)

07.00 ТНТ. Gold. (16+)
08.00 Новое Утро. (16+)
09.00 Дом-2. Lite. (16+)
10.15 Дом-2. Остров любви. (16+)
11.30 Бородина против Бузовой. (16+)
12.30 **«САШАТАНЯ».** (16+)
14.30 **«ИНТЕРНЫ».** (16+)
16.00 Однажды в России. Спецдайджест. (16+)
18.00 **«ФИТНЕС».** (16+)
19.00 **«ПОЛИЦЕЙСКИЙ С РУБЛЕВКИ».** (16+)
20.00 **«ЖУКИ».** (16+)
21.00 **«ОЛЬГА».** (16+)
22.00 **«РЕАЛЬНЫЕ ПАЦАНЫ».** (16+)
23.00 Дом-2. Город любви. (16+)
00.00 Дом-2. После заката. (16+)
01.00 «Дом-2. Спаси свою любовь». (16+)
02.00 «Такое кино!» (16+)
02.20 «Comedy Woman». (16+)
03.15 «Stand Up». (16+)
04.55 «Открытый микрофон»
06.35 ТНТ. Best. (16+)

ТВ-3

20.30 «КОСТИ». (12+)

06.00 «Мультфильмы». (0+)
09.30 «Слепая». (16+)
11.50 Гадалка. (16+)
14.00 Знаки судьбы. (16+)
15.00 Мистические истории. (16+)
16.00 Гадалка. (16+)
17.45 «Слепая». (16+)
19.30 **«АГЕНТСТВО О.К.О».** (16+)
Никита Кирсанов - бывший опер, недавно ему пришлось уйти из органов. А все потому, что не смог найти пропавшую девушку, стал искать утешение в алкоголе...
20.30 **«КОСТИ».** (12+)
И снова всплывает дело о серийном убийце. Убита девушка, дочь состоятельных родителей. Её тело найдено в Национальном парке.
23.00 **«В ТИХОМ ОМУТЕ».** (16+)
01.15 Дневник экстрасенса с Фатимой Хадуевой. (16+)
05.45 «Мультфильмы». (0+)

ЧЕ

15.30 Экстрасенсы-детективы. (16+)

06.00 **«ИВАН ПОДУШКИН. ДЖЕНТЛЬМЕН СЫСКА».** (12+)
Россия, 2007 г. Комедия. В ролях: Дмитрий Харатьян, Татьяна Васильева, Юлия Рутберг.
Главный герой – обеспеченный московский холостяк.
08.00 Дорожные войны. (16+)
09.30 Дорожные войны 2.0. (16+)
10.00 Дорожные войны. Лучшее. (16+)
11.30 Дорожные войны 2.0. (16+)
12.00 +100500. (16+)
13.30 Улётное видео. (16+)
14.30 Утилизатор. (12+)
15.30 Экстрасенсы-детективы. (16+)
19.30 Решала. (16+)
22.30 Опасные связи. (16+)
00.00 **«МОЛОДЁЖКА».** (16+)
03.00 Улётное видео. (16+)
04.30 **«ИВАН ПОДУШКИН. ДЖЕНТЛЬМЕН СЫСКА».** (12+)

МАТЧ ТВ

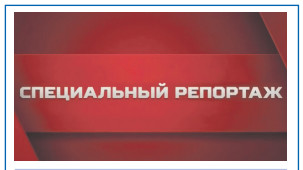

11.50 Специальный репортаж. (12+)

06.00 08.55 12.00 14.20 17.30 20.25 21.55 Новости
06.05 13.35 17.35 20.30 23.00 Все на Матч!
09.00 «После футбола». (12+)
09.50 Футбол. «Спартак» (Москва) — «Локомотив» (Москва). (0+)
11.50 22.50 Специальный репортаж. (12+)
12.05 Смешанные единоборства. В. Немков — Р. Бейдер. Bellator. (16+)
14.25 Автоспорт. NASCAR. Довер. (0+)
14.55 Автоспорт. Чемпионат мира по ралли-кроссу
15.25 Волейбол. Сборная России — «Кузбасс» (Кемерово)
18.25 Волейбол. «Локомотив» (Новосибирск) — «Зенит-Казань». «Кубок Победы»
20.55 Футбол. (0+)
22.05 Тотальный футбол
23.45 Профессиональный бокс. (16+)
01.30 «Первые». (12+)

ДОМАШНИЙ

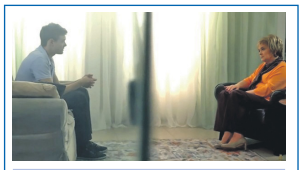

12.55 «Понять. Простить». (16+)

06.30 «По делам несовершеннолетних». (16+)
08.35 «Давай разведёмся!» (16+)
09.45 «Тест на отцовство». (16+)
11.55 «Реальная мистика». (16+)
12.55 «Понять. Простить». (16+)
14.00 «Порча». (16+)
14.30 **«ПОПЫТКА ВЕРЫ».** (16+)
Россия, 2010 г. Мелодрама. В ролях: Сергей Пускепалис, Анна Банщикова.
19.00 **«СПИСОК ЖЕЛАНИЙ».** (16+)
23.15 **«ЖЕНСКИЙ ДОКТОР».** (16+)
01.05 **«ЛИЧНАЯ ЖИЗНЬ ДОКТОРА СЕЛИВАНОВОЙ».** (16+)
04.10 «Порча». (16+)
04.35 «Понять. Простить». (16+)
05.25 «Реальная мистика». (16+)
06.10 «6 кадров». (16+)

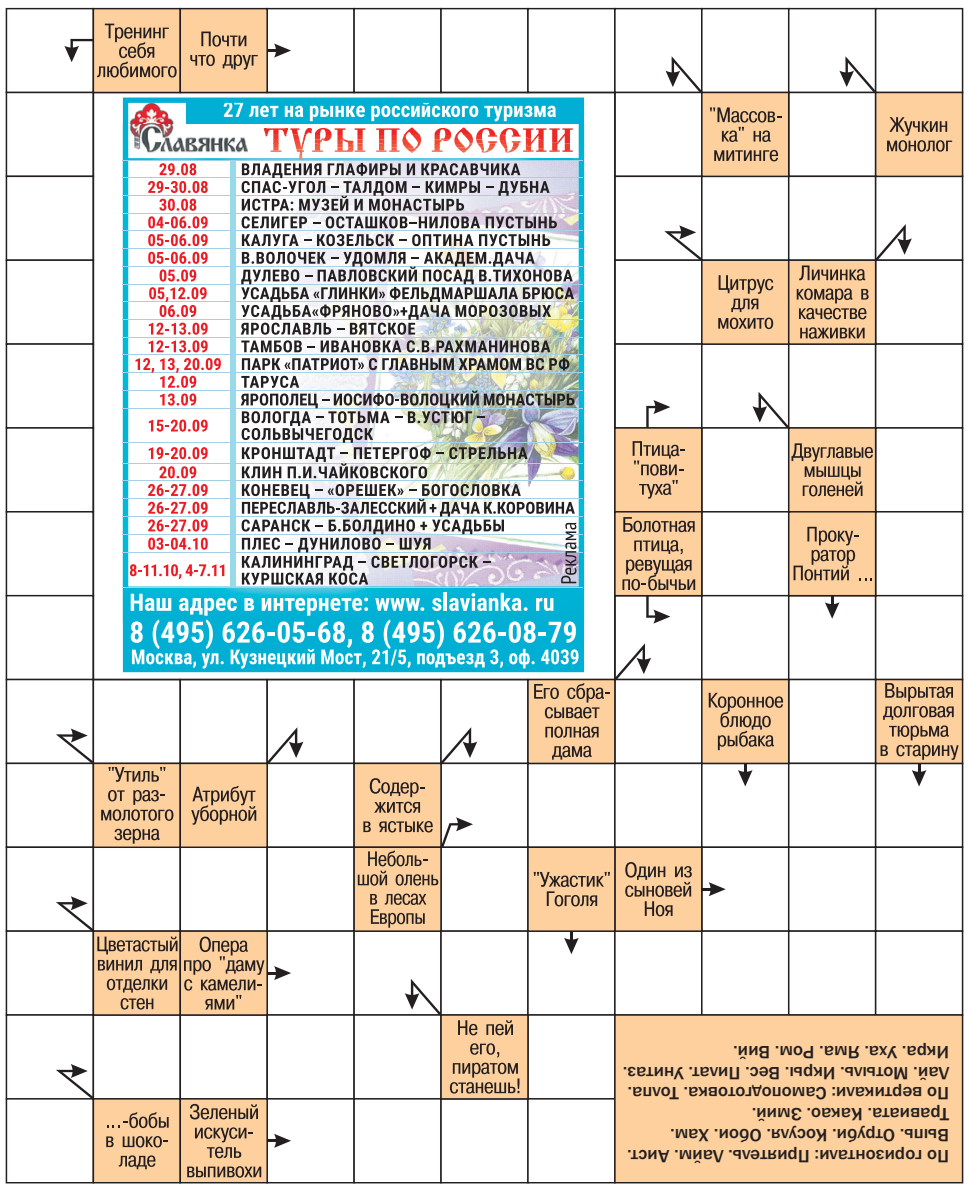

27 лет на рынке российского туризма
Славянка ТУРЫ ПО РОССИИ

29.08	ВЛАДЕНИЯ ГЛАФИРЫ И КРАСАВЧИКА
29-30.08	СПАС-УГОЛ – ТАЛДОМ – КИМРЫ – ДУБНА
30.08	ИСТРА: МУЗЕЙ И МОНАСТЫРЬ
04-06.09	СЕЛИГЕР – ОСТАШКОВ–НИЛОВА ПУСТЫНЬ
05-06.09	КАЛУГА – КОЗЕЛЬСК – ОПТИНА ПУСТЫНЬ
05-06.09	В.ВОЛОЧЕК – УДОМЛЯ – АКАДЕМ.ДАЧА
05.09	ДУЛЕВО – ПАВЛОВСКИЙ ПОСАД В.ТИХОНОВА
05,12.09	УСАДЬБА «ГЛИНКИ» ФЕЛЬДМАРШАЛА БРЮСА
06.09	УСАДЬБА«ФРЯНОВО»+ДАЧА МОРОЗОВЫХ
12-13.09	ЯРОСЛАВЛЬ – ВЯТСКОЕ
12-13.09	ТАМБОВ – ИВАНОВКА С.В.РАХМАНИНОВА
12, 13, 20.09	ПАРК «ПАТРИОТ» С ГЛАВНЫМ ХРАМОМ ВС РФ
12.09	ТАРУСА
13.09	ЯРОПОЛЕЦ – ИОСИФО-ВОЛОЦКИЙ МОНАСТЫРЬ
15-20.09	ВОЛОГДА – ТОТЬМА – В.УСТЮГ – СОЛЬВЫЧЕГОДСК
19-20.09	КРОНШТАДТ – ПЕТЕРГОФ – СТРЕЛЬНА
20.09	КЛИН П.И.ЧАЙКОВСКОГО
26-27.09	КОНЕВЕЦ – «ОРЕШЕК» – БОГОСЛОВКА
26-27.09	ПЕРЕСЛАВЛЬ-ЗАЛЕССКИЙ + ДАЧА К.КОРОВИНА
26-27.09	САРАНСК – Б.БОЛДИНО + УСАДЬБЫ
03-04.10	ПЛЕС – ДУНИЛОВО – ШУЯ
8-11.10, 4-7.11	КАЛИНИНГРАД – СВЕТЛОГОРСК – КУРШСКАЯ КОСА

Реклама
Наш адрес в интернете: www. slavianka. ru
8 (495) 626-05-68, 8 (495) 626-08-79
Москва, ул. Кузнецкий Мост, 21/5, подъезд 3, оф. 4039

БЕСПЛАТНАЯ
ЮРИДИЧЕСКАЯ КОНСУЛЬТАЦИЯ
ПОМОЩЬ В РАСТОРЖЕНИИ:
☞ Договоров ренты
☞ Договоров с юристами
ПОМОЩЬ В ВОЗВРАТЕ ДЕНЕГ:
☞ Из МФО, КПК, Банков, Страховых компаний
8 (495) 298-90-75
Реклама

ПЕНСИОНЕРАМ! 27 августа
ВСЕ О ДОГОВОРЕ РЕНТЫ
на юбилейном Дне открытых дверей в "Жилсоцгарантии", посвященном 25-летию организации
■ Лекция о договоре ренты
■ Встреча с руководством и пенсионерами, которые уже заключили договор
■ Доклад о деятельности "Жилсоцгарантии" за 25 лет
25 лет стабильной работы!
ЖИЛСОЦГАРАНТИЯ
Наш сайт: zsg.ru/renta
«Жилсоцгарантия» является непосредственным плательщиком ренты
Записывайтесь заранее!
8 (495) 626 45 55
Реклама

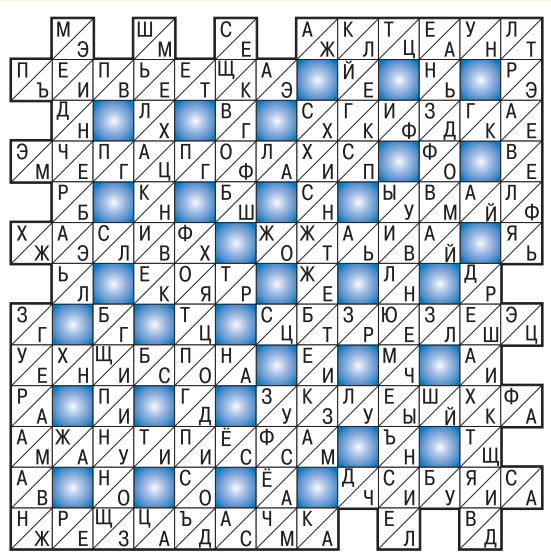

КРОССВОРД «ДУАЛЬ»

В каждой клетке, где вписана пара букв, нужно вычеркнуть одну букву. Если вы сделаете это правильно, то оставшиеся буквы сложатся в слова, как в обычном кроссворде.

По горизонтали: Акцент. Пипетка. Скидка. Мегаполис. Увал. Халиф. Отава. Кот. Стрелец. Унисон. Уклейка. Мантисса. Чибис. Незадача.
По вертикали: Минерал. Механик. Сквош. Кекс. Ендова. Травля. Синтетика. Увлечение. Фотодиод. Реактив. Гурман. Гипноз. Усач.

КИНО И СЕРИАЛЫ

TV1000

07.15 «ВОЗВРАЩЕНИЕ В ГОЛУБУЮ ЛАГУНУ». (16+)
09.20 «ФОРСАЖ-4». (16+)
11.05 «ФОРСАЖ-5». (16+)
13.20 «ФОРСАЖ-6». (12+)
15.35 «УЛЬТРАФИОЛЕТ». (16+)
17.10 «ЛИЦА В ТОЛПЕ». (16+)
19.00 «12 ЛЕТ РАБСТВА». (16+)
США, 2013 г.
21.20 «ПИАНИСТ». (16+)
Франция, Германия, 2002 г. В ролях: Эдриен Броуди, Томас Кретчман, Фрэнк Финлэй, Морин Липман, Эмилия Фокс
00.00 «ЗАБЫТОЕ». (16+)
01.35 «ОТЧАЯННЫЙ». (16+)
03.15 «ОДНАЖДЫ В МЕКСИКЕ». (16+)
05.00 «12 ЛЕТ РАБСТВА». (16+)

TV1000 РУССКОЕ КИНО

06.55 «ПРОВОДНИК». (16+)
08.30 «ТЁМНЫЙ МИР». (16+)
10.15 «ТЁМНЫЙ МИР: РАВНОВЕСИЕ». (12+)
11.55 «ЛЮБОВНИЦЫ». (16+)
13.35, 14.30 «ШАКАЛ». (16+)
15.30 «ЗАВТРАК У ПАПЫ». (12+)
17.05 «ЯРОСЛАВ. ТЫСЯЧУ ЛЕТ НАЗАД». (16+)
19.00, 19.55 «ШАКАЛ». (16+)
20.55 «ВОЛКОДАВ ИЗ РОДА СЕРЫХ ПСОВ». (16+)
Россия, 2006 г. В ролях: Александр Бухаров, Оксана Акиньшина, Александр Домогаров, Игорь Петренко
23.25 «СКИФ». (18+)
01.20 «БАБЛО». (16+)
03.00 «ТЕРРИТОРИЯ». (12+)
05.40 «ЗАВТРАК У ПАПЫ». (12+)

ДОМ КИНО

05.25 «ГАРАЖ». (12+)
07.15 «ОПЕРАЦИЯ «Ы» И ДРУГИЕ ПРИКЛЮЧЕНИЯ ШУРИКА». (6+)
09.00, 19.00 «СВАТЫ». (16+)
11.00 «ДЕТЕКТИВЫ». (16+)
12.25 «СВОЙ СРЕДИ ЧУЖИХ, ЧУЖОЙ СРЕДИ СВОИХ». (12+)
14.15 «СЛУЖЕБНЫЙ РОМАН». (6+)
17.15 «ДЕВЧАТА». (6+)
21.00 «ДЖЕНТЛЬМЕНЫ УДАЧИ». (12+)
22.40 «КАВКАЗСКАЯ ПЛЕННИЦА, ИЛИ НОВЫЕ ПРИКЛЮЧЕНИЯ ШУРИКА». (6+)
00.10 «БРИЛЛИАНТОВАЯ РУКА». (6+)
02.00 «ЛЮБОВЬ И ГОЛУБИ». (12+)
03.45 «ИВАН ВАСИЛЬЕВИЧ МЕНЯЕТ ПРОФЕССИЮ». (6+)

SONY CHANNEL

06.55 «C.S.I.: МЕСТО ПРЕСТУПЛЕНИЯ». (16+)
07.45, 08.10, 12.15, 12.40 «ГОРОД ХИЩНИЦ». (16+)
08.35, 14.35, 18.10 Проект Подиум. (16+)
09.25, 16.25 Правила моей пекарни. (16+)
10.15, 15.20, 18.55 Правила моей кухни. (16+)
11.20, 17.15 Холостяк. (16+)
13.05 «ПОСЛЕДНИЙ ШАНС ХАРВИ». (16+)
20.00, 20.45, 00.05, 00.50 «ОТЧАЯННЫЕ ДОМОХОЗЯЙКИ». (16+)
21.30, 03.10 «ЛУЧШИЕ В ЛОС-АНДЖЕЛЕСЕ». (16+)
22.20, 02.30 «НОВЫЙ АМСТЕРДАМ». (16+)
23.05, 01.35 «ЧУЖЕСТРАНКА». (16+)

ИЛЛЮЗИОН+

00.00 «ДНЕВНИК КАРЬЕРИСТКИ». (16+)
01.25 «ВУНДЕРКИНДЫ». (16+)
03.05 «БЕЗОТВЕТНАЯ ЛЮБОВЬ». (16+)
04.45 «НУ ТЫ И ПРИДУРОК!» (16+)
06.10 «ОНА». (16+)
08.05 «ТАЙНА 7 СЕСТЁР». (16+)
10.00 «ЧЕГО ХОТЯТ ЖЕНЩИНЫ». (16+)
11.55 «ЧТО ТАКОЕ ЛЮБОВЬ». (16+)
13.20 «БУЛЬВАР СПАСЕНИЯ». (16+)
14.50 «АДАПТАЦИЯ». (16+)
16.35 «ПИАНИНО». (16+)
18.30 «К-19». (16+)
20.30 «ВСЁ САМОЕ ЛУЧШЕЕ». (16+)
22.05 «СЕЗОН ПОБЕД». (16+)
23.45 «БЕЗОТВЕТНАЯ ЛЮБОВЬ». (16+)

РУССКИЙ ИЛЛЮЗИОН

02.35 «АГИТБРИГАДА «БЕЙ ВРАГА!» (16+)
04.35 «ТЫ ЗАБЫЛ, ВО ЧТО МЫ ИГРАЛИ». (16+)
05.10 «ПУТЕВКА В ЖИЗНЬ». (12+)
06.45 «В РОССИИ ИДЕТ СНЕГ». (16+)
08.15 «ПЕТЯ ПО ДОРОГЕ В ЦАРСТВИЕ НЕБЕСНОЕ». (16+)
10.05 «ОСОБЕННОСТИ НАЦИОНАЛЬНОЙ ПОДЛЕДНОЙ ЛОВЛИ, ИЛИ ОТРЫВ ПО ПОЛНОЙ». (16+)
11.30 «СПАРТАК И КАЛАШНИКОВ». (16+)
13.20 «НАЗАД В СССР». (16+)
17.10 «ГАГАРИН. ПЕРВЫЙ В КОСМОСЕ». (12+)
19.10 «КОРОТКИЕ ВОЛНЫ». (16+)
20.40 «СЦЕПЛЕННЫЕ». (16+)
21.00 «МИЛЛИОНЕРША». (16+)

КИНОКОМЕДИЯ

01.25 «ТВОЙ ВЫХОД, ДЕТКА!» (18+)
03.15 «ЛЮБОВНОЕ БЕЗУМИЕ». (16+)
04.40 «ЗАХОЧУ И СОСКОЧУ». (16+)
06.40 «УЕДЕМ К ЧЕРТОВОЙ БАБУШКЕ». (12+)
08.30 «КОМАНДА МЕЧТЫ». (16+)
10.25 «СВОДНЫЕ БРАТЬЯ». (18+)
12.15 «БЕЗ ТОРМОЗОВ». (16+)
14.00 «ВОРЧУН». (12+)
16.00 «МОНАШКИ В БЕГАХ». (16+)
17.55 «СКАМЕЙКА ЗАПАСНЫХ». (16+)
19.30 «ЭВОЛЮЦИЯ». (12+)
21.25 «СОБЛАЗНИТЕЛЬ». (16+)
23.45 «ИСПОВЕДЬ НЕВИДИМКИ». (12+)

РОДНОЕ КИНО

00.10 «ТРЕМБИТА». (6+)
02.00 «НЕ ПОСЛАТЬ ЛИ НАМ… ГОНЦА?» (12+)
04.25, 05.40 «ГЛАВНЫЙ КОНСТРУКТОР». (12+)
07.00 «ДЕСЯТЬ НЕГРИТЯТ». (6+)
09.40, 11.00, 12.30 «КОРТИК». (6+)
14.00 «НЕ ХОЧУ ЖЕНИТЬСЯ». (12+)
15.40 «БРАК ПО-ИТАЛЬЯНСКИ». (6+)
17.35 «АЛЕНЬКИЙ ЦВЕТОЧЕК». (6+)
19.00 «ТРИ ПОЛУГРАЦИИ». (12+)
Сериал. Драма, мелодрама, Россия, 2006 г.
21.25, 22.20 «КУРСАНТЫ». (16+)
23.15 «ЧУЖАЯ ЖЕНА И МУЖ ПОД КРОВАТЬЮ». (6+)

СУПЕР

06.00 «ПАПАШИ». (16+)
07.00 «Маша и Медведь». Мультсериал. (0+)
11.00 «В СПОРТЕ ТОЛЬКО ДЕВУШКИ». (16+)
13.00 «ГРАЖДАНСКИЙ БРАК». (16+)
14.00 «КОРАБЛЬ». (16+)
17.00 «СВЕТА С ТОГО СВЕТА». (16+)
18.00 «РОДИТЕЛИ». (12+)
21.00 «СВЕТА С ТОГО СВЕТА». (16+)
22.00 «SUPERНЯНЬ». (16+)
23.30 «КОРОЧЕ». (16+)
01.00 «ВНЕ ИГРЫ». (16+)
02.00 «ОСТРОВ» (субтитры). (16+)

ФЕНИКС+КИНО

08.00, 09.00, 16.00, 17.00, 00.00, 01.00 «ЛЮБОВЬ КАК ЛЮБОВЬ». (16+)
10.00, 11.00, 18.00, 19.00, 02.00, 03.00 «БРАК ПО ЗАВЕЩАНИЮ». (16+)
12.00, 20.00 «АЛЕКСАНДРОВСКИЙ САД». (16+)
Сериал. Россия, 2005 г.
13.00, 21.00, 05.00 «ИЗМЕНА». (16+)
14.00, 22.00, 06.00 «ЗАКОН ОБРАТНОГО ВОЛШЕБСТВА». (16+)
15.00, 23.00, 07.00 «ОПЕРА. ХРОНИКИ УБОЙНОГО ОТДЕЛА. НОВАЯ ВЕРСИЯ». (16+)
04.00 «АПОСТОЛ». (16+)

CTC LOVE

06.00 Ералаш (субтитры). (6+)
08.00 «МОЯ ПРЕКРАСНАЯ НЯНЯ» (субтитры). (0+)
Сериал. Комедия, Россия, 2004 г.
12.00 «ПАПИНЫ ДОЧКИ» (субтитры). (16+)
15.00 «ЗАКРЫТАЯ ШКОЛА». (16+)
19.40 «ПАПИНЫ ДОЧКИ» (субтитры). (16+)
22.10 Даёшь молодёжь! (16+)
22.55 6 кадров. (16+)
02.00 «КАДЕТСТВО». (0+)
04.50 Ералаш (субтитры). (0+)

TV 21 ВЕК

10.00, 18.00, 02.00 «КАПИТАН АЛАТРИСТЕ». (16+)
Исторический триллер, драма, Испания, 2006 г.
12.25, 20.25, 04.25 «БЕЛОЕ ВИНО ИЗ БАББУ-ДОЙУ». (16+)
Комедия, Италия, 2016 г.
14.05, 22.05, 06.05 «ПРИГОВОР». (12+)
Драма, Франция, Бельгия, 2018 г. В ролях: Марина Фоис, Оливье Гурме
15.55, 23.55, 07.55 «ВРЕМЯ ВОЗМЕЗДИЯ» (субтитры). (18+)
Криминальная драма, триллер, США, 2018 г.

УВЛЕЧЕНИЯ

УСАДЬБА

09.25 Дачные хитрости. (12+)
09.40 Самогон. (16+)
10.00 Декоративный огород. (12+)
10.30 Битва огородов. (12+)
11.05 ЗаСАДа. (12+)
11.35 Секреты стиля. (12+)
12.05 Кисельные берега. (12+)
12.20 Дело в отделке. (12+)
12.50, 16.45, 20.45 Варенье. (12+)
13.05 Сад в радость. (12+)
13.35 10 самых больших ошибок. (12+)
14.05 Ваш агроном. (12+)
14.25 Дачная энциклопедия. (12+)
14.55 Частный сектор. (12+)
15.30 Огород от-кутюр. (12+)
16.00 50 оттенков желе. (12+)
16.15 Ремонт для начинающих. (16+)
17.00 Дачные радости. (12+)
17.30 Преданья старины глубокой. (12+)
18.05 Дом, милый дом! (12+)
18.20 Вершки-корешки. (12+)
18.40 Мастер-садовод. (12+)
19.10 Я - фермер. (12+)
19.45 Стройплощадка. (12+)
20.15 Профпригодность. (12+)
21.05 Побег из города. (12+)
21.35 Тихая моя родина. (12+)
22.05 Моя крепость. (12+)
22.35 …И компот! (12+)
22.50 Садовый доктор. (12+)
23.05 Огород круглый год. (12+)
23.35 Легендарные братья-пекари. (16+)

ОХОТА И РЫБАЛКА

06.00 Рыбалка в России. (16+)
06.30, 10.30, 14.30, 18.35, 22.40 Морская охота. (16+)
07.00, 11.05, 15.00, 19.05 Рыбалка с Нормундом Грабовскисом. (12+)
07.25, 15.30, 19.35, 23.40 Планета рыбака. (12+)
08.00, 16.00 Охотничьи меридианы. (16+)
08.30 Донка против фидера. (16+)
09.00 Рыболовная Россия. (16+)
09.30 Спиннинг на камских просторах. (12+)
10.00 Рыбалка без границ. (12+)
11.40 Охота и рыбалка в. (12+)
12.10, 20.05, 00.10 Трофеи. (16+)
12.40 Практическая школа нахлыста. (12+)
13.10 Дед Мазай и зайцы. (16+)
13.25 Рыболовы. (12+)
14.00 Рыболовные экспедиции в Норвегию. (16+)
16.30 Спиннинг сегодня. (16+)
17.05 Охота в Новом Свете. (16+)
17.30 Поймать лосося. (16+)
18.00 Нахлыст на разных широтах. (12+)
20.35 Прибалтийский лосось. (16+)
21.05 Вкусные рецепты рыболова. (12+)
21.35 В поисках хорошего клева. (12+)
22.10 По Якутии с Александром Борисовым. (12+)
23.10 Рыболовная школа для взрослых. (12+)
00.40 Камера, мотор… рыба! (16+)
01.10 Рыбалка сегодня. (16+)

ЖИВИ!

00.00, 13.30 Ароматный мир. (6+)
00.30, 10.00, 18.30 Фитнес-бикини. (12+)
01.30, 11.00, 19.30 Табата-Хард. (12+)
02.00, 11.30, 20.00 Пилатес Intensive. (12+)
Специальный силовой курс, направленный на проработку всех групп мышц одновременно. Минимум амплитуды - максимум ощущений.
02.30, 12.30, 20.30 Zumba. (12+)
03.00, 13.00, 21.00 Боди-балет. (12+)
03.30, 14.00, 21.30 Кардиоблондинки. (12+)
04.00, 06.00, 08.00 Мистер Драйв. (12+)
04.15, 06.15, 08.15 Утренний заряд с Димой Брагиным. (12+)
04.30, 06.30, 08.30 Блогеры: инструкция по применению. (16+)
04.45, 06.45, 08.45 Витамин-завтрак. (12+)
05.00, 07.00, 09.00 YogaУтро. (6+)
05.30, 07.30, 09.30, 17.30 «Скульптурное лицо» с Викторией Цепляевой. (12+)
12.00, 23.30 Первоклассный фитнес. (6+)
14.30, 22.00 Дыхание стретчинга. (12+)
15.00, 22.30 Пилатес изнутри. (6+)
16.00 Худеем с Мариной Корпан. (12+)
16.30 Кундалини-йога. Сила духа. (12+)
18.00 YogaВечер. (6+)

ЛЮДИ, СОБЫТИЯ, ИСТОРИЯ

МИР

05.00 «СТРАСТИ ПО ЧАПАЮ». (12+)
05.50 «КОГОТЬ ИЗ МАВРИТАНИИ»
09.10 «КОГОТЬ ИЗ МАВРИТАНИИ-2». (12+)
10.00 Новости
10.10 «КОГОТЬ ИЗ МАВРИТАНИИ-2». (12+)
13.00 Новости
13.15 Дела судебные. Деньги верните! (16+)
14.10 Дела судебные. Битва за будущее. (16+)
15.05, 16.15 Дела судебные. Новые истории. (16+)
16.00 Новости
17.15 Дела судебные. Битва за будущее. (16+)
18.15 «ППС-2». (16+)
19.00 Новости
19.25 «ППС-2». (16+)
21.40 Телеигра «Игра в кино». (12+)
23.05 Всемирные игры разума. (12+)
23.45 Новости
00.00 «МУХТАР. НОВЫЙ СЛЕД». (12+)
01.25 «ТАНЦЫ МАРИОНЕТОК». (16+)
04.25 «САДОВОЕ КОЛЬЦО». (16+)

ПЯТНИЦА

05.00 Орел и решка. Кругосветка. (16+)
05.45 Орел и решка. Рай и Ад. (16+)
06.40 Орел и решка. Перезагрузка-3. (16+)
07.30 «ЗАЧАРОВАННЫЕ». (16+)
11.45 Орел и решка. На связи. (16+)
12.40 Орел и решка. Перезагрузка. (16+)
14.40 Орел и решка. Америка. (16+)
16.50 Орел и решка. Ивлеева VS Бедняков. (16+)
19.00 Мир забесплатно. (16+)
Пора «взорвать» туристическую систему! Вася и Саша покажут, как превратить даже самый экономный вояж в насыщенный впечатлениями отдых.
20.05 Мир наизнанку. Камбоджа. (16+)
22.00 «ДВЕ ДЕВИЦЫ НА МЕЛИ». (16+)
23.35 «ЛЮБИМЦЫ». (16+)
01.05 Пятница News. (16+)
01.40 «ДРЕВНИЕ». (16+)
03.55 Генеральная уборка. (16+)
04.20 Орел и решка. Юбилейный. (16+)

Ю

05.00 Папа попал. (12+)
06.45 Europa plus чарт. (16+)
07.35 Папа попал. (12+)
09.35 Мастершеф. (16+)
14.20 Взвешенные и счастливые. (16+)
17.30 Мастершеф. (16+)
20.30 Я стесняюсь своего тела. (16+)
Как изменить свою жизнь к лучшему? Можно ли перестать стыдиться болезни, которая портит вашу жизнь? И, в конце концов, реально ли от нее избавиться? Истории больного от прибытия в клинику до обследований и операций. Из заложников своего тела пациенты проекта превратятся в уверенных людей, не стесняющихся самих себя.
00.15 «МЫСЛИТЬ КАК ПРЕСТУПНИК» (субтитры). (16+)
02.00 Суперчистка. (12+)
03.40 Женись на мне. (16+)
Реалити-шоу про самых смелых девушек страны. В тайне от любимых они за три дня подготовят все для свадьбы и сами сделают предложение своим мужчинам.

ПОБЕДА

04.30 «КОНВОЙ PQ-17». (16+)
07.50 «ЛИКВИДАЦИЯ». (16+)
09.20 «БАТАЛЬОНЫ ПРОСЯТ ОГНЯ». (12+)
14.00 «ПРОВЕРЕНО - МИН НЕТ». (12+)
15.30 «ВСТРЕЧА НА ЭЛЬБЕ». (12+)
17.20 «Вещи войны». (12+)
17.50 «ЧЁРНЫЕ КОШКИ». (16+)
Сериал. Детектив, Россия, 2013 г. В ролях: Павел Деревянко, Павер Трубинер, Марина Коняшкина, Ольга Ломоносова, Евгений Сидихин
1947 год. В обескровленной войной стране царят голод и разруха. Хлеб - на вес золота, а стоимость человеческой жизни равняется нулю.
19.20 «БЛИНДАЖ». (16+)
Сериал. Военная драма, Россия, 2012 г.
23.00 «КУКУШКА». (16+)
00.40 «ПОМНИ ИМЯ СВОЁ». (16+)
02.20 «ЛЕТЯТ ЖУРАВЛИ». (12+)
04.00 Неизвестная война. «22 июня, 1941». (16+)

ПОЗНАВАТЕЛЬНЫЕ КАНАЛЫ

365 ДНЕЙ ТВ

00.00 Час истины. (12+)
01.05 Тайное становится явным. (12+)
01.25 Российские династии. (6+)
02.00 Карл V. Пути императора. (16+)
02.40 Тайные агенты Елизаветы Первой. (16+)
03.50 Историада. (12+)
05.00 Приход нацистов к власти. (16+)
06.05 Переправа. (12+)
06.40 Искусство войны. Великие полководцы: Противостояние: Малиновский против Фриснера. (12+)
07.45, 09.45 «НАПОЛЕОН». (16+)
11.40, 12.35 «БАУХАУС - НОВАЯ ЭРА». (16+)
13.30 Историограф. (12+)
14.20 Страна Советов. Забытые вожди: Семён Будённый. (12+)
15.30 «ПОСЛЕДНИЙ КОРОЛЬ». (16+)
Биография, история, драма, Боевик, Норвегия, 2015 г.
17.25 Польский след. (12+)
18.25 «ЧКАЛОВ». (16+)
Сериал. Биография, драма, Россия, 2012 г. В ролях: Андрей Мерзликин, Евгений Дятлов
19.35 История одной фотографии. (6+)
20.00 Истории искусств. Душа памятников: Капеллы власти. (12+)
21.05 Камиль Писсарро. По следам отца импрессионистов. (12+)
22.10 Историограф. (12+)
23.00 Красный граф. (12+)

VIASAT HISTORY

06.00, 06.50, 07.45, 08.35 Частная жизнь коронованных особ. (12+)
09.25, 10.20, 11.10 Монархи: забытые письма. (12+)
12.05 Тайный Версаль Марии-Антуанетты. (12+)
13.05, 13.55 Шпионаж за монархами. (12+)
14.50 Королевская семья, британская аристократия и нацисты. (16+)
15.50, 16.40 Частная жизнь. (12+)
17.30 Земля больших кошек. (12+)
18.30 Viasat History представляет: этот день в истории
19.25 Взлет и падение: поворотные моменты Второй мировой войны. (12+)
Сезон: 1. Австралия, 2019 г.
20.15 Загадки Египта. (12+)
Сезон: 1. Великобритания, 2018 г.
21.10 Охотники на нацистов. (12+)
Сезон: 1. США, 2011 г.
22.00 Последние часы Помпеев: новые загадки. (12+)
Сезон: 1. Франция, 2019 г.
22.55 Древние небеса. (6+)
Сезон: 1. Великобритания, 2019 г.
23.55 Загадки Египта. (12+)
00.50 Музейные тайны. (12+)
01.35 Охотники на нацистов. (12+)
02.25 Последние часы Помпеев: новые загадки. (12+)
03.20, 04.10, 04.55 Музейные тайны. (12+)

NATIONAL GEOGRAPHIC

06.00 Научные глупости. (16+)
06.25 Панорама 360°. Объект всемирного наследия. (16+)
07.15 Сила племени. (16+)
08.05 Экстремальный экспресс. (16+)
08.55 Труднейший в мире ремонт. (16+)
09.50 Невероятные машины. (16+)
10.40, 11.30 Дикий тунец: Север против Юга. (16+)
12.25 Инженерные идеи: Башня Тайбей. (16+)
13.20 Сила племени. (16+)
14.10 Авто - SOS. (16+)
15.00 Поймать контрабандиста. (16+)
15.50 Расследования авиакатастроф. (16+)
16.40 Инженерные идеи: Башня Тайбей. (16+)
17.35 Сила племени. (16+)
18.25 Авто - SOS. (16+)
19.15 Поймать контрабандиста. (16+)
20.10 Расследования авиакатастроф. (16+)
21.00, 21.55 «ДЕРЕВЯННАЯ КОЖА». (16+)
22.55, 23.45 Суперсооружения Третьего рейха: Война с Америкой. (16+)
00.35, 01.20 Злоключения за границей. (16+)
02.05 Расследования авиакатастроф. (16+)
02.50, 03.45 «ДЕРЕВЯННАЯ КОЖА». (16+)
04.35 Осушить океан. (16+)
05.25 Неизвестная планета земля. (16+)

ANIMAL PLANET

06.00 Адская кошка. (12+)
06.45 Центр реабилитации Аманды. (12+)
07.35 Последние жители Аляски. (16+)
08.25 На свободу с питбулем. (16+)
09.15 Доктор Ди: ветеринар Аляски. (16+)
10.05 Неизведанный Индокитай. (12+)
10.55, 11.45, 12.35 Зоопарк Сан-Диего. (12+)
13.25 Океанариум. (12+)
14.15 Доктор Ди: ветеринар Аляски. (16+)
15.05 На свободу с питбулем. (16+)
15.55 Правосудие Техаса. (16+)
16.45 Дикая Австралия. (16+)
17.35, 18.25 Смертельные острова. (16+)
19.15 Неизведанный Индокитай. (12+)
20.05, 20.30 Койот Петерсон представляет. (12+)
20.55 Центр реабилитации Аманды. (12+)
21.45 Океанариум. (12+)
22.35 Войны за слоновую кость. (16+)
23.25, 04.30 Осторожно, опасные животные. (16+)
00.15 Остров орангутангов. (12+)
00.40 Последние жители Аляски. (16+)
01.30 Неизведанный Индокитай. (12+)
02.15 Войны за слоновую кость. (16+)
03.00 Суровая справедливость. (16+)
03.45 На свободу с питбулем. (16+)
05.15 Океанариум. (12+)

DISCOVERY CHANNEL

06.00 Загадки планеты Земля. (16+)
06.45, 07.10, 01.24 Легендарные места. (12+)
07.35, 00.33 Охотники за старьем: классические авто. (12+)
08.25, 14.21 Махинаторы. (12+)
09.15, 16.54, 02.10 Ржавая империя. (12+)
10.06, 10.32 Склады: битва в Канаде. (12+)
10.57 Что могло пойти не так? (16+)
11.48, 18.36 Голые, напуганные и одинокие. (16+)
12.39 Джереми Уэйд: тайны океана. (16+)
13.30 Древние легенды с Меган Фокс. (12+)
15.12, 15.38, 19.27, 19.53, 03.19 Как это устроено? (12+)
16.03 Гений автодизайна. (12+)
17.45 Автобан А2. (12+)
20.18 Махинаторы: машина мечты. (12+)
21.09, 21.35 Битвы за контейнеры. (12+)
22.00 Крутой тюнинг. (12+)
22.51 Голые и напуганные. (16+)
23.42, 00.08 Тикл. (18+)
02.56 Как это устроено: автомобили мечты. (12+)
03.42, 04.05 Мужские берлоги. (12+)
04.28 Мужчина, женщина, природа. (12+)
05.14 Аляска: последний рубеж. (16+)

TLC

06.00 Мастер макияжа. (12+)
06.25, 06.50 Босс на кухне. (12+)
07.15, 07.40 Жизнь на Карибах. (12+)
08.05 Жить непросто людям маленького роста! (12+)
08.57 Жизнь на Гавайях. (12+)
09.23, 19.30, 19.57, 04.00 Охотники за недвижимостью: отпуск. (12+)
09.49, 10.15, 20.24, 20.51, 05.12, 05.36 Большие мечты о маленьком доме. (12+)
10.41 Виза невесты. Виза жениха. Что было дальше? (16+)
12.25 Поместья: новая жизнь. Возвращение. (12+)
13.18 Пропавшие без вести. (16+)
14.11 Жить непросто людям маленького роста! (12+)
15.04 Виза невесты. Виза жениха. Покидая Америку. (16+)
15.57 Виза невесты. Виза жениха. Что было дальше? (16+)
16.50 Поместья: новая жизнь. Возвращение. (12+)
17.43 Пропавшие без вести. (16+)
18.36 Я вешу 300 кг. (16+)
21.18, 23.04, 00.48, 02.25 Виза невесты. Виза жениха. Что было дальше? (16+)
23.56, 03.12 Аномалии тела. (18+)
04.24, 04.48 Джек-пот: мы покупаем дом! (12+)

В программе возможны изменения по независящим от редакции причинам. Телепрограмма предоставлена компанией ЗАО «Сервис-ТВ».

СПОРТ

МАТЧ! СТРАНА

06.00, 00.10, 02.20 Хоккей. Кубок губернатора Челябинской области. (0+)
08.00, 10.45, 16.50 Новости
08.05 Автоспорт. Российская серия кольцевых гонок. «Moscow Raceway». (0+)
10.50 Смешанные единоборства. АСА 109. (16+)
12.30, 19.40 Футбольное столетие. (12+)
12.55 Хоккей. Кубок губернатора Челябинской области. Прямая трансляция. В перерыве - Новости
15.25 УГМК. Совершеннолетие. (12+)
15.40 Александр Карелин. Поединок с самим собой. (12+)
16.30 Страна. Live. (12+)
16.55 Хоккей. Кубок губернатора Челябинской области. «Трактор» - «Локомотив». Прямая трансляция
19.20 Пётр Ян. Пощады не будет! (12+)
20.05 Спортивная неделя. Итоги. (12+)
20.30, 22.20 Волейбол. «Кубок Победы». Мужчины. (0+)
04.20 Смешанные единоборства. Bellator. (16+)

EUROSPORT 1

00.00 Теннис. ATP «Мастерс». Цинциннати. 1-й раунд. Прямая трансляция. (6+)
02.00 Теннис. WTA Premier-5. Цинциннати. 1-й раунд. Прямая трансляция. (6+)
04.00, 17.10 Теннис. ATP «Мастерс». Цинциннати. 1-й раунд. (6+)
05.00, 14.00 Велоспорт. Чемпионат Франции. Мужчины. Групповая гонка. (12+)
06.00, 07.00, 08.00 Теннис. US Open-2019. 8-й день. (6+)
09.30, 10.30 Снукер. English Open-2019. 1/2 финала. (6+)
11.30 Снукер. English Open-2019. Финал. (6+)
15.30 Велоспорт. Чемпионат Европы. Женщины. Гонка на время. Прямая трансляция. (12+)
16.50 Велоспорт. Чемпионат Испании. Мужчины. Групповая гонка. (12+)
18.00, 22.00 Теннис. ATP «Мастерс». Цинциннати. 2-й раунд. Прямая трансляция. (6+)
20.00 Теннис. WTA Premier-5. Цинциннати. 2-й раунд. Прямая трансляция. (6+)

МУЗЫКА

МУЗ-ТВ

05.00 Наше. (16+)
06.25, 11.35 10 самых горячих клипов дня. (16+)
07.00 Каждое утро. (16+)
09.00 МУЗ-ТВ чарт. (16+)
10.00 Победитель «Битвы фанклубов». (16+)
10.30 Check-IN на МУЗ-ТВ. (16+)
12.20 PRO-обзор. (16+)
12.35 Золотая лихорадка. (16+)
14.00 Русский чарт. (16+)
15.00 DFM - Dance chart. (16+)
16.00 Лайкер. (16+)
17.30 Русские хиты - чемпионы понедельника. (16+)
19.00 Золотая дюжина. (16+) Захватывающее путешествие во времени с самым объективными и авторитетными ведущими.
20.00 PRO-новости. (16+)
20.15 Супердискотека 90-х. Радио Рекорд. (16+)
23.45 TOP 30 - Русский крутяк недели. (16+)
02.00 Караокинг. (16+)

ДЕТСКИЕ КАНАЛЫ

МУЛЬТ

08.30, 13.00, 21.00 «Барбоскины». (0+)
09.00 «Дракоша Тоша». (0+)
09.35 «Простоквашино». (0+)
10.00, 14.00, 17.20, 22.00 «Фиксики». (0+)
10.25, 20.00 «Лунтик и его друзья». (0+)
10.50 «Кошечки-собачки». (0+)
11.00 «Четверо в кубе». (0+)
11.30, 19.30 «Ми-Ми-Мишки». (0+)
12.00, 16.00 «Время малышей». (0+)
13.25, 20.25 «Маша и Медведь», «Машины песенки». (0+)
14.30 «Смешарики». (0+)
15.00 «Защитники». (0+)
15.25 «Белка и Стрелка. Озорная семейка». (0+)
17.00 Друзья на все времена. (0+)
18.00 «Трансформеры-боты спасатели. Академия». (0+)
18.15 «Рой и пожарная безопасность». (0+)
18.20 «Малышарики». (0+)
19.00 «Сказочный патруль. Хроники чудес». (0+)
20.55 «Машины сказки». (0+)
21.30 «Сказочный патруль». (0+)

КАНАЛ DISNEY

06.10 «Легенда о Тарзане» (субтитры). (6+)
06.35, 11.00 «Лило и Стич». (0+)
07.00 «Приключения Кота в сапогах». (6+)
07.30 «Город героев: Новая история». (6+)
07.55 «Рапунцель: Новая история». (6+)
08.25 «Улица Далматинцев, 101». (6+)
08.55 «Пёс Пэт». (6+)
09.00 Доброе утро с Микки. (0+)
12.05 «Зак Шторм - Суперпират». (6+)
13.05 «Амфибия». (12+)
14.10, 18.35 «Леди Баг и Супер-Кот». (6+)
15.10 «КЕЙ СИ. ПОД ПРИКРЫТИЕМ». (12+)
15.40 «ИСТОРИИ РАЙЛИ». (12+)
16.10 «Закон Мерфи». (12+)
16.40 «Семейка Грин в городе». (12+)
17.10 «Семейка Крудс. Начало». (12+)
17.35 «Гравити Фолз». (12+)
19.30 «Замбезия». (6+)
21.20 «Звёздная принцесса и силы зла». (12+)
22.05 «7 гномов». (6+)
23.00 «Мстители: Секретные Войны». (12+)
00.00 «ГАББИ ДЮРАН: НЯНЯ ИНОПЛАНЕТЯН». (6+)

КАРУСЕЛЬ

05.00 Ранние пташки. «Даша-путешественница», «Малышарики», «Домики». (0+)
06.55 «Чик-зарядка». (0+)
07.00 «С добрым утром, малыши!» (0+)
07.30 «Чик-зарядка». (0+)
07.35 «Буба». (6+)
08.30 «Бурёнка Даша». (0+)
08.35 «Новые приключения пчёлки Майи». (0+)
09.20 «Лабораториум. Маленькие исследователи». (0+)
09.40 «Союзмультфильм» представляет: «Про бегемота, который боялся прививок». (0+)
10.00 «Волшебное кольцо». (0+)
10.25 «Пожарный Сэм». (0+)
10.45 «Пинкод. Финансовая грамотность». (0+)
10.50 «Смешарики. Пинкод». (6+)
12.05 «Приключения Ам Няма». (0+)
12.15 «Бен 10». (12+)
12.40 «Дикие скричеры!» (6+)
13.05 «Металионы». (6+)
13.25 «Аркадий Паровозов спешит на помощь!» (0+)
13.30 «Фиксики». (0+)
14.00 «Навигатор. Новости». (0+)
14.10 «Бэби Луни Тюнз». (0+)
14.50 «Говорим без ошибок». (0+)
15.00 «Три кота». (0+)
15.40 «Зелёный проект». (0+)
16.00 «Феринки». (0+)
16.35 «Простая наука». (6+)
16.40 «Маша и Медведь». (0+)
17.35 «Лунтик и его друзья». (0+)
18.50 «Бинг». (0+)
19.30 «Ми-Ми-Мишки». (0+)
20.20 «Кошечки-собачки». (0+)
20.30 «Спокойной ночи, малыши!» (0+)
20.40 «Зебра в клеточку». (0+)
20.50 «Барбоскины». (0+)
22.00 «Ниндзяго». (6+)
22.25 «Инфинити Надо». (6+)
23.10 «Губка Боб Квадратные штаны». (6+)
23.35 «Ералаш». (6+)
00.15 «Элвин и бурундуки». (6+)
01.00 «Фа-Соль в цирке». (0+)
01.15 «Бакуган». (6+)
02.20 «Инспектор Гаджет». (6+)

УНИКУМ

08.53 А вы знаете!? (6+)
08.55 Вот, что я думаю… (6+)
08.58 Мультфильмы. (0+)
09.40, 14.37, 23.17 Мультфильмы. (6+)
10.00, 11.00, 19.04 «КОСМО». (6+)
10.27, 11.28, 19.30 «СЕМЬ ГНОМОВ И Я». (6+)
10.51 Вредные советы от полезных детей. (6+)
11.55 Король барбекю. (6+)
12.37, 17.59, 21.35 Советы Сладкоежкиной. (6+)
12.53, 16.24, 18.15, 21.51 Готовим с папой. (6+)
13.11, 16.43, 18.33, 22.11 Проще простого! (6+)
13.26, 16.58, 18.49, 22.27 Микроистория. (6+)
13.41, 20.36, 23.45 «Необыкновенные приключения Карика и Вали». (0+)
13.55, 17.14, 20.52 «Домики». (0+)
14.07, 17.26, 21.03 «Смешарики». (0+)
15.40, 19.54 Кулинарные детки. (6+)
22.42 «Только не сейчас». (12+)

О!

05.00 «В мире малышей». (0+)
07.00 О! Музыка! (0+)
07.30 «Тима и Тома». (0+)
08.30 «Зебра в клеточку». (0+)
08.45 «Рейнджер Лео и дикая природа». (0+)
10.00 «Смешарики». (0+)
12.15 «Ангел Бэби». (0+)
14.30 «Зебра в клеточку». (0+)
14.45 «Фиксики». (0+)
17.00 «Три кота». (0+)
18.45 «Зебра в клеточку». (0+)
19.00 «ТриО!» (0+)
19.20 «Малыши дикой природы». (0+)
19.30 «Турбозавры». (0+)
21.35 «Пластилинки». (0+) Короткие пластилиновые истории, с помощью которых дети могут изучать окружающий мир!
21.40 «Даша-путешественница». (0+)
23.20 «Фиксики». (0+)
01.30 «Оранжевая корова». (0+)
03.30 «Смешарики». (0+)
04.45 «Зебра в клеточку». (0+)

ПРАВОСЛАВНЫЙ КАНАЛ

СПАС

05.00, 00.40 День Патриарха. (0+)
05.10 «Бесогон». Авторская программа Никиты Михалкова. (16+)
06.00, 08.00 Утро на СПАСЕ. (6+)
10.00, 14.00, 14.30 Монастырская кухня. (0+)
10.30, 02.15 И будут двое… (12+)
11.30 «КАНИКУЛЫ КРОША». 1 серия. (0+)
13.00 Прямая линия. Ответ священника. Специальный выпуск (субтитры). (0+)
15.00, 23.55 Православие в Сербских землях. (12+)
15.50 Николай (Гурьянов). Цикл: Старцы. (12+)
16.20 Лиза Алерт. Цикл: Хранители. (12+)
16.50 «ПЕЧНИКИ». (0+) СССР, 1985 г.
18.35 Завет. (6+)
19.30 «Новый день». Новости на СПАСЕ. (0+)
20.05 «В ПОИСКАХ КАПИТАНА ГРАНТА». 1 серия. (0+) Сериал. СССР, 1985 г. В ролях: Николай Ерёменко мл., Владимир Гостюхин
21.30 «В ПОИСКАХ КАПИТАНА ГРАНТА». 2 серия. (0+)
22.55, 03.55 Прямая линия. Ответ священника (субтитры). (0+)
00.55 Следы империи. (16+)
03.05 Женская половина. (16+)
04.45 Тайны сказок. С Анной Ковальчук. (0+)

Православный календарь

24 августа
Седмица 12-я по Пятидесятнице. Глас 2.
Мч. архидиакона Евпла.

Мц. Сосанны девы и с нею Гаия, папы Римского, Гавиния пресвитера, Клавдия, Максима, Препедигны, Александра и Куфия. Прмчч. Феодора и Василия Печерских. Прп. Феодора, кн. Острожского, Печерского. Прп. Иоанна Святогорского, затворника.

Успенский пост.

« Веровать во Христа значит веровать в «любовь», чрез Него получившую свое высшее оправдание, признавать именно любовь за высший закон жизни и руководиться ею».
Еп. Антоний (Храповицкий)

КРОССВОРД «ТРИ ДОРОГИ»

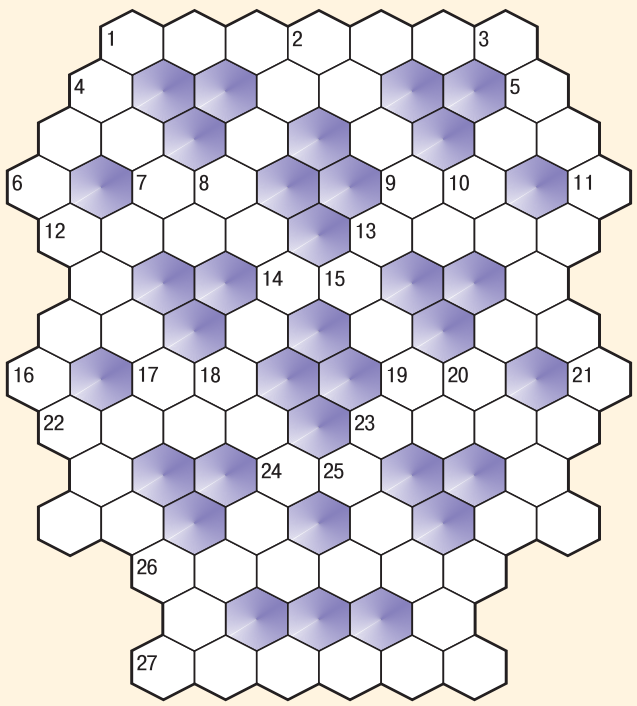

Слова в этом кроссворде вписываются по горизонтали, а также в двух наклонных направлениях (сверху-вниз-направо и сверху-вниз-налево). Все слова длиной не меньше 3 букв.

По горизонтали: 1. Операционный стол, на котором вырезают «буратин». **12.** Фуражка по-жокейски. **13.** В разгаре летняя пора, под сорок градусов ... **22.** «Я на обложке узнал лица знакомый ...» **23.** Плуг наших пращуров. **26.** Качка на ухабах и колдобинах. **27.** Сбор цветов с секатором.

Слева-вниз-направо: 2. Поверхность, натянутая на шар. **3.** «Зацепка» подъемного крана. **4.** Зеркальный, которого без труда не вытащишь из пруда. **6.** Свара, ссора, враждебные отношения из-за мелких интриг, борьба личных интересов. **8.** Топ платья. **10.** «Вояж» на белоснежном лайнере. **15.** «Прицеп» к ишаку. **16.** Евгений Петров по отношению к Илье Ильфу. **18.** Одно из двух, когда советуют выбирать меньшее. **20.** «Боевая потеря» в шерсти мартовского кота. **25.** «Блестка» короткого замыкания.

Справа-вниз-налево: 1. «Все работы хороши, выбирай на ...» **2.** Как известно, жена библейского праведника Лота превратилась в соляной ... **5.** Ларец с мощами святого. **7.** Узкая стальная полоса, составляющая половину железнодорожной колеи. **9.** Коррозия, «жрущая» сталь. **11.** Вещая сказочная лошадка. **14.** Стадия в лунных метаморфозах. **17.** Бедняк перебивается с хлеба на ... **19.** Французский сыр с плесенью. **21.** «Учреждение», где Гена работал крокодилом. **24.** «Дознание», проводимое социологом.

ОТВЕТЫ

По горизонтали: 1. Верстак. **12.** Кепи. **13.** Жара. **22.** Овал. **23.** Орало. **26.** Трска. **27.** Срезка. **Слева-вниз-направо: 2.** Сфера. **3.** Крюк. **4.** Карп. **6.** Склока. **8.** Лиф. **10.** Круиз. **15.** Арба. **16.** Соавтор. **18.** Зло. **20.** Клок. **25.** Искра. **Справа-вниз-налево: 1.** Бухс. **2.** Сплин. **5.** Рака. **7.** Рельс. **9.** Ржа. **11.** Кауркa. **14.** Фаза. **17.** Квас. **19.** Бри. **21.** Зоопарк. **24.** Опрос.

***

– Одна подружка спрашивает другую:
– Как тебе удалось достать такого классного мужика?
– Как-как... Звонила ему постоянно. У дома караулила. В офис приходила. Капала на мозги – вот и достала.

***

– Дорогая, что тебе подарить на десятилетний юбилей нашей свадьбы?
– Любимый, а подари-ка мне отдых на Кубе.
– Договорились. А куб из какого материала лучше сделать?

***

Две соседки. Одна другой:
– Вот что для тебя лучший отдых?
– Ой, лучший отдых – на даче, в теничке, полулежа, глядя на то, как в поте лица работают соседи по даче.

ПРЕДЛАГАЮ ПОМОЩЬ

ПО ДОГОВОРАМ ПОЖИЗНЕННОЙ РЕНТЫ* И ПОЖИЗНЕННОГО СОДЕРЖАНИЯ С ИЖДИВЕНИЕМ

• Ежемесячное содержание • Домашнее питание • Обеспечение одеждой • Ремонт квартиры • При необходимости уход и сиделка • Помощь в получении необходимого медицинского лечения, покупка лекарств, помощь в посещении поликлиник и определении в больницу • Верующим поможем в посещении храмов • Отдых за городом в комфортабельном коттедже.

Один звонок и вы не одиноки.
Кто стучит – тому откроют!
8 (495) 765-04-06

* Пожизненная рента выплачивается третьими лицами.
ООО «СОЮЗНИК». ОГРН 1067758534634. Реклама

БЕСПЛАТНАЯ
ЮРИДИЧЕСКАЯ ПОМОЩЬ
8 (495) 975-97-61
ЗВОНИТЕ ПРЯМО СЕЙЧАС

Реклама

ПЕРВЫЙ

16.00 Мужское / Женское. (16+)

05.00 Телеканал «Доброе утро»
09.00 Новости
09.25 Телеканал «Доброе утро»
09.55 Модный приговор. (6+)
10.55 Жить здорово! (16+)
12.00 Новости (с субтитрами)
12.15 Время покажет. (16+)
15.00 Новости (с субтитрами)
15.15 Давай поженимся! (16+)
16.00 Мужское / Женское. (16+)
17.00 Время покажет. (16+)
18.00 Вечерние новости (с субтитрами)
18.40 На самом деле. (16+)
19.40 Пусть говорят. (16+)
21.00 Время
21.30 **ПРЕМЬЕРА. «В СОЗВЕЗДИИ СТРЕЛЬЦА».** (16+)
Министр МВД Дудоров приказывает подчиненным любыми средствами перевести в «Динамо» трех игроков - Стрельцова, Огонькова и Татушина. Стрельцов отказывается, его пытаются «подставить»...
23.35 **ПРЕМЬЕРА. «ЖИЛА-БЫЛА ОДНА БАБА».** (16+)
00.35 «Георгий Данелия. Небеса не обманешь». (16+)
01.30 Время покажет. (16+)
03.00 Новости
03.05 Время покажет. (16+)

РОССИЯ

09.55 О самом главном. (12+)

05.00 Утро России
09.00 Вести. Местное время
09.30 Утро России
09.55 О самом главном. (12+)
11.00 Вести
11.30 «Судьба человека с Борисом Корчевниковым». (12+)
12.40 «60 минут». (12+)
14.00 Вести
14.30 Вести. Местное время
14.55 **«ТАЙНЫ СЛЕДСТВИЯ».** (12+)
У себя дома убит молодой математик Игорь Теплицкий. Недавно он попал в серьёзную автомобильную аварию, в результате которой стал инвалидом. Его тело обнаруживает мать, успевшая вернуться домой ещё до пожара...
17.00 Вести
17.15 «Андрей Малахов. Прямой эфир». (16+)
18.40 «60 минут». (12+)
20.00 Вести
21.05 Вести. Местное время
21.20 **«СЕРДЦЕ МАТЕРИ».** (12+)
Ася и Владимир активно занимаются поисками Нади. Кирилл решает жениться на Асе и целиком прибрать к рукам фабрику. Чтобы завоевать доверие Аси, он помогает в поисках. Людмила прощает измену своему бывшему мужу Ивану.
01.25 **«ДОКТОР РИХТЕР».** (16+)
03.20 **«ТАЙНЫ СЛЕДСТВИЯ».** (12+)

ТВЦ

08.20 «ДЕЖА ВЮ». (12+)

06.00 «Настроение»
08.20 **«ДЕЖА ВЮ».** (12+)
10.35 «Георгий Данелия. Великий обманщик». (12+)
11.30 События
11.50 **«ОНА НАПИСАЛА УБИЙСТВО».** (12+)
13.35 «Мой герой». (12+)
14.30 События
14.50 Город новостей
15.05 **«ОТЕЦ БРАУН».** (16+)
Отец Браун приглашен на литературный вечер к Леонарду Куинтеру.
16.55 «Мужчины Елены Прокловой». (16+)
17.50 События
18.15 **«КЛЕТКА ДЛЯ СВЕРЧКА».** (12+)
Россия, 2019 г. Детектив. В ролях: Елена Великанова, Максим Щеголев, Любовь Германова. Гибель ученого-биолога заставляет Александру Корзухину включиться в новое расследование...
22.00 События
22.35 «Осторожно, мошенники!» (16+)
23.05 «Прощание». (16+)
00.00 События. 25-й час
00.35 Петровка, 38. (16+)
00.55 Хроники московского быта. (16+)
01.35 «Прощание». (16+)
02.15 «Миллионы Ванги». (16+)
02.55 «Точку ставит пуля». (12+)
03.35 **«ОТЕЦ БРАУН».** (16+)
05.05 «Мой герой». (12+)
05.45 Петровка, 38. (16+)

НТВ

18.30 «БАЛАБОЛ». (16+)

05.05 **«МУХТАР. НОВЫЙ СЛЕД».** (16+)
06.00 Утро. Самое лучшее. (16+)
08.00 Сегодня
08.25 **«ВЫСОКИЕ СТАВКИ. РЕВАНШ».** (16+)
10.00 Сегодня
10.25 **«ВЫСОКИЕ СТАВКИ. РЕВАНШ».** (16+)
13.00 Сегодня
13.25 Обзор. Чрезвычайное происшествие
14.00 Место встречи
16.00 Сегодня
16.25 ДНК. (16+)
18.30 **«БАЛАБОЛ».** (16+)
Балабин расследует ограбление студии звукозаписи. Налетчик, который был в костюме клоуна и предположительно левша, похитил дорогую профессиональную аппаратуру. Одновременно с этим в город приезжает известная певица Ника
19.00 Сегодня
19.40 **«БАЛАБОЛ».** (16+)
21.15 **«ЛИХАЧ».** (16+)
Утром на трассе джип преследует мотоциклиста до тех пор, пока тот не бросает на дорогу сумку. У произошедшего есть свидетель, таксист Гамлет. Но в полицию никто не обращается, как будто этого инцидента не было...
23.25 Сегодня
23.35 **«ЧЕТВЕРТАЯ СМЕНА».** (16+)
01.40 Место встречи. (16+)
03.15 Их нравы. (0+)
03.35 **«ОТДЕЛ 44».** (16+)

РОССИЯ К Культура

10.45 «АДМИРАЛ НАХИМОВ»

06.30 Письма из провинции
07.00 Легенды мирового кино
07.30 «Как возводили Великую Китайскую стену»
08.25 **«ИСТОРИЯ АСИ КЛЯЧИНОЙ, КОТОРАЯ ЛЮБИЛА, ДА НЕ ВЫШЛА ЗАМУЖ»**
СССР, 1967-1987 г. В ролях: Ия Саввина, Любовь Соколова, Александр Сурин, Геннадий Егорычев, Иван Петров.
10.00 19.30 Новости культуры
10.15 Звезды русского авангарда
10.45 **«АДМИРАЛ НАХИМОВ»**
12.15 Цвет времени
12.25 Academia
13.15 Абсолютный слух
13.55 00.40 Музыкальные фестивали Европы
15.10 02.40 «Красивая планета»
15.25 Спектакль «Амфитрион»
17.45 «Библейский сюжет»
18.10 Иностранное дело
18.50 «Кин-дза-дза!». Проверка планетами»
19.45 01.50 «Кунг-фу и шаолиньские монахи»
20.40 «Спокойной ночи, малыши!»
20.55 «Острова»
21.40 **«ПУТЬ К ПРИЧАЛУ»**
23.10 «Климт и Шиле. Слишком много таланта»
23.55 **«ОТЦЫ И ДЕТИ»**
03.00 Перерыв в вещании

СТС

20.00 «МУМИЯ ВОЗВРАЩАЕТСЯ». (12+)

06.00 Ералаш. (0+)
06.20 «Драконы. Гонки по краю». (6+)
06.40 «Приключения Вуди и его друзей». (0+)
07.00 **«СЕНЯ-ФЕДЯ».** (16+)
08.00 «Сториз». (16+)
09.00 **«ЗОЛОТО ДУРАКОВ».** (16+)
11.10 **«СЕНЯ-ФЕДЯ».** (16+)
13.05 **«КУХНЯ».** (16+)
17.00 **«НАГИЕВ НА КАРАНТИНЕ».** (16+)
19.00 Премьера! «Сториз». (16+)
20.00 **«МУМИЯ ВОЗВРАЩАЕТСЯ».** (12+)
США, 2001 г. Фантастический боевик. В ролях: Брендан Фрейзер, Рейчел Вейсц, Джон Ханна, Арнольд Вослу, Одед Фер. Десять лет спустя после того, как преданный проклятию верховный жрец Имхотеп был воскрешён, а затем повергнут, он снова возвращается к жизни...
22.35 **«ЦАРЬ СКОРПИОНОВ».** (12+)
00.20 **«НИЧЕГО ХОРОШЕГО В ОТЕЛЕ «ЭЛЬ РОЯЛЬ».** (18+)
02.55 **«СОТОВЫЙ».** (16+)
04.20 «Ничуть не страшно». (0+)
04.30 «Змей на чердаке». (0+)
04.35 «Пёс в сапогах». (0+)
04.55 «Тайна третьей планеты». (0+)
05.45 Ералаш. (0+)

5-Й КАНАЛ

05.00 «Известия»
05.25 **«УЛИЦЫ РАЗБИТЫХ ФОНАРЕЙ».** (16+)
06.10 **«УЛИЦЫ РАЗБИТЫХ ФОНАРЕЙ-2».** (16+)
09.00 «Известия»
09.25 **«МЕСТЬ».** (16+)
12.55 «Билет в будущее». (0+)
13.00 «Известия»
13.25 **«ШЕФ. ИГРА НА ПОВЫШЕНИЕ».** (16+)
17.30 «Известия»
17.45 **«ПЯТНИЦКИЙ».** (16+)
19.40 **«СЛЕД».** (16+)
23.10 **«СВОИ-3».** (16+)
00.00 «Известия. Итоговый выпуск»
00.30 **«СЛЕД».** (16+)
01.15 **«ДЕТЕКТИВЫ».** (16+)
03.20 «Известия»
03.30 **«ДЕТЕКТИВЫ».** (16+)

ЗВЕЗДА

06.00 «Сегодня утром». (12+)
08.00 13.00 18.00 21.15 Новости дня
08.20 **10.20 13.15 14.05 «ЛИЧНОЕ ДЕЛО КАПИТАНА РЮМИНА».** (16+)
10.00 23.00 Дневник АрМИ-2020
14.00 Военные новости
18.30 «Специальный репортаж». (12+)
18.50 «Битва ставок». (12+)
19.40 Легенды армии. (12+)
20.25 «Улика из прошлого». (16+)
21.25 «Открытый эфир». (12+)
22.45 «Между тем». (12+)
23.15 Танковый биатлон-2020
02.15 **«НАХОДКА».** (16+)
03.55 **«ЛЬВИНАЯ ДОЛЯ».** (12+)

ОТР

05.30 «Будущее уже здесь»
06.00 «Домашние животные». (12+)
06.30 «Гамбургский счёт». (12+)
07.00 17.05 23.40 «#Яволонтер». (12+)
08.00 **16.00 «ПРАКТИКА».** (12+)
08.50 16.50 «Медосмотр». (12+)
09.00 15.05 «Календарь». (12+)
09.40 15.45 18.45 «Среда обитания». (12+)
09.50 **22.00 «ШАМАН».** (16+)
11.30 «Потомки». (12+)
12.00 13.00 15.00 17.00 18.00 20.00 Новости
02.05 13.15 19.00 20.20 «ОТРажение». (12+)
18.05 «Культурный обмен». (12+)

МОСКВА 24

06.00 «Утреннее вещание»
11.00 «Новости (каждый час)». (16+)
12.50 14.25 00.30 «Историс». (12+)
13.30 20.30 21.30 22.30 23.20 03.30 05.30 «Специальный репортаж». (12+)
14.30 17.20 «The City». (12+)
14.55 18.55 20.55 22.55 «Что пишут москвичи?» (12+)
16.30 19.35 01.30 04.30 «ГОСТ». (12+)
18.15 «Интервью». (12+)
18.30 «Жизнь в большом городе». (12+)
19.02 «Москва сегодня». (16+)
21.15 23.45 02.45 «Московский патруль». (16+)
00.05 «Москва Раевского». (12+)
00.40 «Ночная смена». (16+)
02.25 «Сеть». (12+)

ПОДМОСКОВЬЕ

05.00 «Самое яркое». (16+)
06.00 «Мультфильмы». (6+)
07.30 **«ГОРОДСКИЕ ШПИОНЫ».** (12+)
09.30 «Вкусно 360». (12+)
11.30 «Самое вкусное». (12+)
12.00 «Новости 360»
12.30 **«ВИОЛА ТАРАКАНОВА. В МИРЕ ПРЕСТУПНЫХ СТРАСТЕЙ-3».** (12+)
15.30 «Чудо-Люда». (12+)
16.10 «Все просто!» (12+)
16.40 «Самое яркое». (16+)
18.20 **«ВСЕ НАЧАЛОСЬ В ХАРБИНЕ».** (16+)
20.00 «Новости 360»
20.30 «Самое яркое». (16+)
22.30 **«ФРОНТ».** (12+)
Россия, 2014 г. История. В ролях: Магдалена Гурска, Павел Харланчук.
00.05 «Самое яркое». (16+)

МОСКВА. ДОВЕРИЕ

06.00 04.00 «Раскрывая тайны звёзд». (12+)
06.45 09.30 03.15 04.50 «Тайны кино». (12+)
07.45 **16.10 «КАПИТАН НЕМО».** (6+)
СССР, 1975 г. Фантастика. В ролях: Владислав Дворжецкий, Юрий Родионов, Владимир Талашко.
09.00 Это было смешно.
10.15 **20.00 «КИН-ДЗА-ДЗА».** (12+)
12.50 **«ОРЁЛ И РЕШКА».** (12+)
14.25 **«СЕРДЦА ЧЕТЫРЁХ».** (6+)
17.30 «Звёзды советского экрана». (12+)
18.00 **01.35 «КОМИССАР МЕГРЭ».** (12+)
22.20 **«ПАСПОРТ».** (12+)
00.10 **«ТРАКТОРИСТЫ».** (6+)

Сериалы Фильмы (0+) рекомендуется детям любого возраста (6+) не рекомендуется детям до 6 лет (12+) не рекомендуется детям до 12 лет (16+) не рекомендуется лицам моложе 16 лет (18+) не рекомендуется лицам моложе 18 лет

В ПРОГРАММЕ ВОЗМОЖНЫ ИЗМЕНЕНИЯ ПО НЕЗАВИСЯЩИМ ОТ РЕДАКЦИИ ПРИЧИНАМ.

Телепрограмма и фотоанонсы предоставлены компанией ЗАО «Сервис-ТВ». Знаком возрастного ограничения не отмечены телепередачи, транслируемые в эфире без предварительной записи или являющиеся информационной продукцией, имеющей значительную историческую, художественную или иную культурную ценность для общества, или предназначенные для детей, не достигших возраста 6 лет

РЕН

20.00 «ГРАНЬ БУДУЩЕГО». (16+)

05.00 «Территория заблуждений». (16+)
06.00 «Документальный проект». (16+)
07.00 «С бодрым утром!» (16+)
08.30 12.30 16.30 19.30 23.00 «Новости». (16+)
09.00 «Неизвестная история». (16+)
10.00 15.00 Засекреченные списки. (16+)
11.00 «Как устроен мир с Баженовым». (16+)
12.00 16.00 19.00 «Информационная программа 112». (16+)
13.00 23.30 «Загадки человечества». (16+)
14.00 «Невероятно интересные истории». (16+)
17.00 «Тайны Чапман». (16+)
18.00 02.25 «Самые шокирующие гипотезы». (16+)
20.00 «ГРАНЬ БУДУЩЕГО». (16+)
22.10 «Водить по-русски»
00.30 «ОПАСНЫЙ БИЗНЕС». (18+)

ТНТ

02.00 «ЛЮБОВЬ-МОРКОВЬ». (12+)

07.00 ТНТ. Gold. (16+)
09.00 Дом-2. Lite. (16+)
10.15 Дом-2. Остров любви. (16+)
11.30 Бородина против Бузовой. (16+)
12.30 «САШАТАНЯ». (16+)
14.30 «ИНТЕРНЫ». (16+)
16.00 Однажды в России. Спецдайджест. (16+)
18.00 «ФИТНЕС». (16+)
19.00 «ПОЛИЦЕЙСКИЙ С РУБЛЕВКИ». (16+)
20.00 «ЖУКИ». (16+)
21.00 «ОЛЬГА». (16+)
22.00 «РЕАЛЬНЫЕ ПАЦАНЫ». (16+)
23.00 Дом-2. Город любви. (16+)
00.00 Дом-2. После заката. (16+)
01.00 «Дом-2. Спаси свою любовь». (16+)
02.00 «ЛЮБОВЬ-МОРКОВЬ». (12+)
03.45 «Stand Up». (16+)
04.30 «Открытый микрофон». (16+)
06.10 ТНТ. Best. (16+)

ТВ-3

23.00 «ПРОЧЬ». (16+)

06.00 «Мультфильмы». (0+)
09.30 «Слепая». (16+)
11.50 Гадалка. (16+)
14.00 Знаки судьбы. (16+)
15.00 Мистические истории. (16+)
16.00 Гадалка. (16+)
17.45 «Слепая». (16+)
19.30 «АГЕНТСТВО О.К.О». (16+)
У агентства «О.К.О.» появляются первые клиенты. В их числе семейная пара, которая ищет сына Пашу. Парень в последнее время стал замкнутым и скрытным. Никита находит в соцсети Паши переписку с дилером, от чужого имени заказывает у него дозу. Вика и Никита обнаруживают закладку...
20.30 «КОСТИ». (12+)
Доктор Бреннан пытается вытащить Бута из тюрьмы, воспользовавшись уликами против прокурора Грэди.
23.00 «ПРОЧЬ». (16+)
01.15 «Знахарки». (16+)
05.45 «Мультфильмы». (0+)

ЧЕ

14.30 Утилизатор. (12+)

06.00 «ИВАН ПОДУШКИН. ДЖЕНТЛЬМЕН СЫСКА». (12+)
08.00 Дорожные войны. (16+)
09.30 Дорожные войны 2.0. (16+)
10.00 Дорожные войны. Лучшее. (16+)
11.30 Дорожные войны 2.0. (16+)
12.00 +100500. (16+)
13.30 Улётное видео. (16+)
14.30 Утилизатор. (12+)
15.30 Экстрасенсы-детективы. (16+)
19.30 Решала. (16+)
22.30 Опасные связи. (16+)
00.00 «МОЛОДЁЖКА». (16+)
Россия, 2013 г. Молодёжная драма. В ролях: Денис Никифоров, Михаил Жигалов, Фёдор Бондарчук. Для хоккейной команды «Медведи» наступила чёрная полоса...
03.00 Улётное видео. (16+)
04.30 «ИВАН ПОДУШКИН. ДЖЕНТЛЬМЕН СЫСКА». (12+)

МАТЧ ТВ

06.05 Все на Матч!

06.00 08.55 12.00 14.20 17.30 19.55 22.30 Новости
06.05 13.35 17.35 22.40 Все на Матч!
09.00 Футбол. Лига Европы. «Финал 8-ми». Финал
11.00 Футбол. (0+)
12.05 00.45 Профессиональный бокс. (16+)
14.25 «Исчезнувшие». (12+)
14.55 Все на регби!
15.25 Волейбол. «Зенит-Казань» — «Кузбасс» (Кемерово). «Кубок Победы». Мужчины
18.15 Смешанные единоборства. В. Немков — Р. Бейдер. Bellator. (16+)
19.45 Специальный репортаж. (12+)
20.00 Все на футбол!
20.25 Футбол. «Арсенал» (Тула) — «Химки» (Московская область)
23.30 Профессиональный бокс. Н. Бенн – Дж. Маклеллан. С. Ковалев — Н. Клеверли. (16+)
01.30 «Спортивный детектив»

ДОМАШНИЙ

14.20 «Порча». (16+)

06.30 «6 кадров». (16+)
06.45 «По делам несовершеннолетних». (16+)
08.50 «Давай разведёмся!» (16+)
10.00 «Тест на отцовство». (16+)
12.10 «Реальная мистика». (16+)
13.15 «Понять. Простить». (16+)
14.20 «Порча». (16+)
14.50 «СПИСОК ЖЕЛАНИЙ». (16+)
Украина, 2018 г.
19.00 «СВОЙ ЧУЖОЙ СЫН». (16+)
23.00 «ЖЕНСКИЙ ДОКТОР». (16+)
00.55 «ЛИЧНАЯ ЖИЗНЬ ДОКТОРА СЕЛИВАНОВОЙ». (16+)
04.00 «Порча». (16+)
04.25 «Понять. Простить». (16+)
05.15 «Реальная мистика». (16+)
06.05 «Домашняя кухня». (16+)

ГОРОДСКАЯ СПЕЦИАЛИЗИРОВАННАЯ СЛУЖБА

ЧТО ДЕЛАТЬ, ЕСЛИ УМЕР БЛИЗКИЙ ЧЕЛОВЕК

Каждый, кто хоть однажды пережил смерть близкого человека, знает, как тяжелы первые часы после того, как случилось горе. Городская специализированная служба «Ритуал-Сервис» (www.ritual.ru), информирует об участившихся случаях мошенничества и значительного завышения цен на оказание ритуальных услуг.

Рекомендованный порядок действий

Если горе случилось дома:

1. Вызовите по круглосуточному номеру **8 (495) 300-3-300** сотрудника городской ритуальной службы, запишите его Ф.И.О. и табельный номер.

2. Обязательно проверьте **паспортные данные и номер служебного удостоверения** приехавшего сотрудника, чтобы убедиться, что он не “черный агент”, получивший данныео вашем горе от неизвестных информаторов.

3. Вместе с сотрудником вызовите скорую помощь (тел. 103) и полицию (тел. 102).

4. Приготовьте **паспорт и мед. полис покойного, а также удостоверения личности** всех, кто находится рядом.

Если горе случилось в больнице:

1. Позвоните в городскую специализированную службу по номеру **8 (495) 300-3-300** и вызовите сотрудника ритуальной службы прямо в больницу.

2. Вместе с прибывшим сотрудником отправляйтесь в морг для оформления документов и оплаты услуг медучреждения.

Круглосуточная консультация по вопросам организации похорон по телефону 8 (495) 300-3-300 или на сайте службы www.ritual.ru

Постановление Правительства Москвы №363 от 20.04.1993 Номер свидетельства государственной регистрации 024.266. ЗАО "Ритуал-Сервис" ОГРН 1027739098661 Реклама 18+

КИНО И СЕРИАЛЫ

TV1000

07.30 «ЗАБЫТОЕ». (16+)
09.10 «ПИАНИСТ». (16+)
11.45 «СМУРФИКИ». (6+)
13.30 «СМУРФИКИ-2». (6+)
15.20 «ОТЧАЯННЫЙ». (16+)
17.10 «ОДНАЖДЫ В МЕКСИКЕ». (16+)
19.00 «ГОЛОДНЫЕ ИГРЫ». (16+)
США, 2012 г.
21.25 «ГОЛОДНЫЕ ИГРЫ: И ВСПЫХНЕТ ПЛАМЯ». (16+)
США, 2013 г.
23.55 «ГОЛОДНЫЕ ИГРЫ: СОЙКА-ПЕРЕСМЕШНИЦА. ЧАСТЬ I». (16+)
01.50 «ВСЁ ИЛИ НИЧЕГО». (16+)
03.35 «Я, ФРАНКЕНШТЕЙН». (16+)
05.00 «ИДЕАЛЬНЫЙ ПОБЕГ». (16+)

TV1000 РУССКОЕ КИНО

07.15 «НЕБЕСНЫЙ СУД». (16+)
09.05 «ЯРОСЛАВ. ТЫСЯЧУ ЛЕТ НАЗАД». (16+)
10.55 «ТЕРРИТОРИЯ». (12+)
13.35, 14.30 «ШАКАЛ». (16+)
15.25 «ВОРОШИЛОВСКИЙ СТРЕЛОК». (16+)
17.10 «ЯГА. КОШМАР ТЁМНОГО ЛЕСА». (16+)
19.00, 19.55 «ШАКАЛ». (16+)
20.55 «ВУРДАЛАКИ». (16+)
Россия, 2016 г. В ролях: Михаил Пореченков, Константин Крюков, Аглая Шиловская
22.20 «КРОВАВАЯ ЛЕДИ БАТОРИ». (16+)
00.15 «ДАР». (16+)
02.00 «КОД АПОКАЛИПСИСА». (16+)
04.00 «ЛЮБОВНИЦЫ». (16+)
05.35 «Серая шейка». Мультфильм. (6+)

ДОМ КИНО

05.35 «ДЖЕНТЛЬМЕНЫ УДАЧИ». (12+)
07.15 «РОДНЯ». (12+)
09.00 «СВАТЫ». (16+)
11.00 «ДЕТЕКТИВЫ». (16+)
12.10 «НЕВЕРОЯТНЫЕ ПРИКЛЮЧЕНИЯ ИТАЛЬЯНЦЕВ В РОССИИ». (12+)
14.05 «КАРНАВАЛЬНАЯ НОЧЬ». (12+)
15.30 «АФОНЯ». (12+)
17.15 «ОПЕРАЦИЯ «Ы» И ДРУГИЕ ПРИКЛЮЧЕНИЯ ШУРИКА». (6+)
19.00 «СВАТЫ». (16+)
21.00 «ЛЮБОВЬ И ГОЛУБИ». (12+)
23.00 «ИВАН ВАСИЛЬЕВИЧ МЕНЯЕТ ПРОФЕССИЮ». (6+)
00.45 «СПОРТЛОТО-82». (6+)
02.25 «ИРОНИЯ СУДЬБЫ, ИЛИ С ЛЁГКИМ ПАРОМ!» (12+)

SONY CHANNEL

06.00, 11.20, 17.15 Холостяк. (16+)
06.55 «C.S.I.: МЕСТО ПРЕСТУПЛЕНИЯ». (16+)
07.45, 08.10, 12.15, 12.40 «ГОРОД ХИЩНИЦ». (16+)
08.35, 14.35, 18.10 Проект Подиум. (16+)
09.25, 16.25 Правила моей пекарни. (16+)
10.15, 15.20, 18.55 Правила моей кухни. (16+)
13.05, 13.50 «ОТЧАЯННЫЕ ДОМОХОЗЯЙКИ». (16+)
20.00, 20.45, 00.05, 00.55 «ДО СМЕРТИ КРАСИВА». (16+)
21.30, 03.25 «ЛУЧШИЕ В ЛОС-АНДЖЕЛЕСЕ». (16+)
22.20, 02.40 «НОВЫЙ АМСТЕРДАМ». (16+)
23.05, 01.40 «ЧУЖЕСТРАНКА». (16+)

ИЛЛЮЗИОН+

01.25 «НУ ТЫ И ПРИДУРОК!» (16+)
02.55 «БУЛЬВАР СПАСЕНИЯ». (16+)
04.25 «АДАПТАЦИЯ». (16+)
06.10 «ПИАНИНО». (16+)
08.05 «К-19». (16+)
10.10 «ВСЁ САМОЕ ЛУЧШЕЕ». (16+)
11.40 «СЕЗОН ПОБЕД». (16+)
13.20 «ОНА». (16+)
15.15 «ТАЙНА 7 СЕСТЁР». (16+)
17.05 «ЧЕГО ХОТЯТ ЖЕНЩИНЫ». (16+)
19.05 «ЧТО ТАКОЕ ЛЮБОВЬ». (16+)
20.30 «ТРАССА 60». (16+)
22.20 «ПРИРОЖДЁННЫЙ ГОНЩИК». (16+)
Боевик, спорт, США, 2011 г.
23.50 «7 ДНЕЙ И НОЧЕЙ С МЭРИЛИН». (18+)

РУССКИЙ ИЛЛЮЗИОН

00.50 «ДЕВЯТЬ ДНЕЙ И ОДНО УТРО». (16+)
02.15 «ПУТЕВКА В ЖИЗНЬ». (12+)
03.55 «В РОССИИ ИДЕТ СНЕГ». (16+)
05.20 «ПЕТЯ ПО ДОРОГЕ В ЦАРСТВИЕ НЕБЕСНОЕ». (16+)
06.55 «ОСОБЕННОСТИ НАЦИОНАЛЬНОЙ ПОДЛЕДНОЙ ЛОВЛИ, ИЛИ ОТРЫВ ПО ПОЛНОЙ». (16+)
08.10 «СПАРТАК И КАЛАШНИКОВ». (16+)
10.00 «НАЗАД В СССР». (16+)
13.50 «ГАГАРИН. ПЕРВЫЙ В КОСМОСЕ». (12+)
15.55 «КОРОТКИЕ ВОЛНЫ». (16+)
17.25 «МИЛЛИОНЕРША». (16+)
21.05 «ПОДСАДНОЙ». (16+)
22.55 «АМУН». (12+)

КИНОКОМЕДИЯ

01.40 «ЭТОТ НЕЛОВКИЙ МОМЕНТ». (16+)
03.35 «ЗАХОЧУ И СОСКОЧУ. МАСТЕР-КЛАСС». (16+)
05.40 «ВЫСШАЯ ЛИГА». (16+)
07.40 «ВЫСШАЯ ЛИГА-2». (12+)
09.40 «ЭВОЛЮЦИЯ». (12+)
11.35 «2+1». (16+)
13.50 «ВСЕ ИЛИ НИЧЕГО». (16+)
16.00 «БЕЗ ЧУВСТВ». (16+)
17.45 «ПОСЛЕДНИЕ ДЕВУШКИ». (16+)
19.30 «ТАКСИ-5». (18+)
Боевик, комедия, криминал, приключения, Франция, 2018 г.
21.25 «СОБЛАЗНИТЕЛЬ-2». (16+)
Комедия, Германия, 2012 г.
23.45 «УЕДЕМ К ЧЕРТОВОЙ БАБУШКЕ». (12+)

РОДНОЕ КИНО

00.35, 01.50 «БЕЗЫМЯННАЯ ЗВЕЗДА». (12+)
03.20, 04.35 «НЕБЕСНЫЕ ЛАСТОЧКИ». (12+)
05.55 «ПОКА СТОЯТ ГОРЫ…» (16+)
07.30 «КАЩЕЙ БЕССМЕРТНЫЙ». (6+)
08.50 «НАЙТИ И ОБЕЗВРЕДИТЬ». (6+)
10.30, 11.50, 13.05 «БРОНЗОВАЯ ПТИЦА». (12+)
14.25 «АС». (16+)
Комедия, Италия, 1981 г.
16.20, 17.40 «В ПОИСКАХ КАПИТАНА ГРАНТА». (12+)
19.00 «ДЕЛАЙ - РАЗ!» (16+)
Драма, военный фильм, СССР, 1989 г.
20.35, 21.30 «КУРСАНТЫ». (16+)
22.25 «КАЛАЧИ». (16+)
Комедия, Россия, 2011 г.

СУПЕР

06.00 «ПАПАШИ». (16+)
07.00 «Маша и Медведь». Мультсериал. (0+)
11.30 «SUPERНЯНЬ». (16+)
13.00 «ГРАЖДАНСКИЙ БРАК». (16+)
14.00 «КОРАБЛЬ». (16+)
17.00 «СВЕТА С ТОГО СВЕТА». (16+)
18.00 «ИП ПИРОГОВА». (16+)
19.30 «РОДИТЕЛИ». (12+)
21.00 «СВЕТА С ТОГО СВЕТА». (16+)
22.00 «SUPERНЯНЬ-2». (16+)
23.30 «КОРОЧЕ». (16+)
01.00 «ВНЕ ИГРЫ». (16+)
02.00 «ОСТРОВ» (субтитры). (16+)

ФЕНИКС+КИНО

08.00, 09.00, 16.00, 17.00, 00.00, 01.00 «ЛЮБОВЬ КАК ЛЮБОВЬ». (16+)
10.00, 11.00, 18.00, 19.00, 02.00, 03.00 «БРАК ПО ЗАВЕЩАНИЮ». (16+)
12.00, 20.00, 04.00 «АПОСТОЛ». (16+)
13.00, 21.00 «ИЗМЕНА». (16+)
14.00, 22.00, 06.00 «ЗАКОН ОБРАТНОГО ВОЛШЕБСТВА». (16+)
15.00, 23.00, 07.00 «ОПЕРА. ХРОНИКИ УБОЙНОГО ОТДЕЛА. НОВАЯ ВЕРСИЯ». (16+)
05.00 «ДЕВЯТЬ МЕСЯЦЕВ». (16+)

CTC LOVE

06.00 Ералаш (субтитры). (0+)
08.00 «МОЯ ПРЕКРАСНАЯ НЯНЯ» (субтитры). (0+)
12.00 «ПАПИНЫ ДОЧКИ» (субтитры). (16+)
Сериал. Комедия, Россия, 2007 г.
15.00 «ЗАКРЫТАЯ ШКОЛА». (16+)
19.15 «ПАПИНЫ ДОЧКИ» (субтитры). (0+)
22.10 Даёшь молодёжь! (16+)
Скетч-шоу.
22.55 6 кадров. (16+)
02.00 «КАДЕТСТВО». (0+)
04.50 Ералаш. (6+)

TV 21 ВЕК

10.00, 18.00, 02.00 «МОЯ ЖИЗНЬ БЕЗ МЕНЯ». (16+)
Драма, мелодрама, Испания, Канада, 2002 г.
11.50, 19.50, 03.50 «ОПАСНАЯ ИГРА СЛОУН». (18+)
Триллер, драма, США, Франция, 2016 г.
14.05, 22.05, 06.05 «ПЕРЕГОН». (16+)
Военная драма, комедия, Россия, 2006 г. В ролях: Даниил Страхов, Алексей Серебряков
16.30, 00.30, 08.30 «ШЕЯ ЖИРАФА». (12+)
Драма, комедия, Франция, Бельгия, 2004 г.

ЛЮДИ, СОБЫТИЯ, ИСТОРИЯ

МИР

05.00 «САДОВОЕ КОЛЬЦО». (16+)
Сериал. Россия, 2017 г
07.00 «ДОМ С ЛИЛИЯМИ». (16+)
10.00 Новости
10.10 «ППС-2». (16+)
13.00 Новости
13.15 Дела судебные. Деньги верните! (16+)
14.10 Дела судебные. Битва за будущее. (16+)
15.05, 16.15 Дела судебные. Новые истории. (16+)
16.00 Новости
17.15 Дела судебные. Битва за будущее. (16+)
18.15 «ППС-2». (16+)
19.00 Новости
19.25 «ППС-2». (16+)
21.40 Телеигра «Игра в кино». (12+)
23.05 Всемирные игры разума. (12+)
23.45 Новости
00.00 «МУХТАР. НОВЫЙ СЛЕД». (12+)
02.10 «ДЕВУШКА С ХАРАКТЕРОМ». (16+)
02.30 Наше кино. История большой любви. (12+)
03.55 «САДОВОЕ КОЛЬЦО». (16+)

ПЯТНИЦА

05.00 Орел и решка. Кругосветка. (16+)
05.50 Орел и решка. Рай и Ад. (16+)
06.35 Орел и решка. Перезагрузка-3. (16+)
07.30 «ЗАЧАРОВАННЫЕ». (16+)
11.35 Кондитер-3. (16+)
13.50 Мир наизнанку. Камбоджа. (16+)
17.00 Мир наизнанку. Индия. (16+)
19.00 Бой с Герлс. (16+)
Первое совместное шоу Александра Гудкова и Екатерины Варнавы! Ведущие разделят звездных гостей на женскую и мужскую команды и вместе с ними пройдут испытания. Кто круче - мальчики или девочки?
20.10 Мир наизнанку. Индия. (16+)
22.00 «ДВЕ ДЕВИЦЫ НА МЕЛИ». (16+)
23.25 «ЛЮБИМЦЫ». (16+)
01.00 Пятница News. (16+)
01.30 «ДРЕВНИЕ». (16+)
03.45 Генеральная уборка. (16+)
04.10 Орел и решка. Юбилейный. (16+)

Ю

05.25 Папа попал. (12+)
09.15 Мастершеф. (16+)
Популярное кулинарное шоу продолжает искать лучшего повара страны. Участников поединка ждут новые испытания, которые определят: кто на кухне профессионал, а кто только себя таким считает. Победитель реалити получит денежный приз, обучение в престижной кулинарной школе и славу на весь мир.
14.15 Взвешенные и счастливые. (16+)
17.30 Мастершеф. (16+)
20.30 Я стесняюсь своего тела. (16+)
00.20 «МЫСЛИТЬ КАК ПРЕСТУПНИК» (субтитры). (16+)
02.10 Суперчистка. (12+)
Ведущие проекта поделятся бытовыми хитростями, а также ужасающими фактами о микробах, скрывающихся в наших домах. Вооружившись перчатками и полезными советами, они превратят любое нежилое помещение в уютное гнёздышко.
03.50 Женись на мне. (16+)

ПОБЕДА

04.50 «ЧЁРНЫЕ КОШКИ». (16+)
06.20 «БЛИНДАЖ». (16+)
09.50 «ПОД КАМЕННЫМ НЕБОМ». (12+)
11.20 «ПЕРЕГОН». (16+)
13.50 «КУКУШКА». (16+)
15.40 «АНКОР, ЕЩЁ АНКОР!» (16+)
17.20 «Вещи войны». (12+)
17.50 «ЧЁРНЫЕ КОШКИ». (16+)
19.20 «Я ВЕРНУСЬ». (16+)
Сериал. Россия, 2008 г. История трех сестер Ростопчиных: старшей - Зои, средней - Муси и младшей - Гули. Началась война, которая изменила их жизнь. Мусю угоняют в Германию. Гуля отрекается от своей семьи. Зоя, работая врачом, помогает жениху Муси - Мите избежать наказания, за что ее высылают. Но настоящая любовь сможет все исправить.
23.00 «ИСКУПЛЕНИЕ». (16+)
01.10 «ДНЕВНЫЕ ЗВЁЗДЫ». (12+)
02.40 «МИР ВХОДЯЩЕМУ». (12+)
04.00 Неизвестная война. «Битва за Москву». (16+)

ПОЗНАВАТЕЛЬНЫЕ КАНАЛЫ

365 ДНЕЙ ТВ

00.00 Час истины. (12+)
01.05 Тайное становится явным. (12+)
01.25 Российские императоры в XIX веке. (6+)
02.00 Приход нацистов к власти. (16+)
03.05 Переправа. (12+)
03.40 История одной фотографии. (6+)
04.00, 05.55 «НАПОЛЕОН». (16+)
07.45, 08.45 «БАУХАУС - НОВАЯ ЭРА». (16+)
09.45 Историограф. (12+)
10.45 Страна Советов. Забытые вожди. (12+)
11.55 «ПОСЛЕДНИЙ КОРОЛЬ». (16+)
13.55 Польский след. (12+)
14.55 Без срока давности. (12+)
15.55 Истории искусств. Душа памятников. (12+)
17.00 Камиль Писсарро. По следам отца импрессионистов. (12+)
18.10 По законам чести. Из истории дуэлей. (12+)
18.25 «ЧКАЛОВ». (16+)
19.35 История одной фотографии. (6+)
20.00 Исторические города Британии. (12+)
21.00 Маленькие тайны великих полотен. (12+)
21.35 Пешком по Москве: Школьная. (6+)
21.55 Древние невидимые города: Стамбул. (12+)
23.00 Историограф. (12+)

VIASAT HISTORY

06.15, 07.05, 08.00, 08.50, 09.40, 10.30, 11.25, 12.15 Загадки Египта. (12+)
Сезон: 1. Великобритания, 2018 г.
13.05, 14.05 Тайны египетских пирамид. (12+)
Сезон: 1. Великобритания, 2017 г.
15.00, 15.50, 16.35 Мифы и чудовища. (12+)
Сезон: 1. Великобритания, 2017 г.
17.25 Земля больших кошек. (12+)
Сезон: 1. Великобритания, 2019 г.
18.30 Viasat History представляет: этот день в истории
19.25 Взлет и падение: поворотные моменты Второй мировой войны. (12+)
Сезон: 1. Австралия, 2019 г.
20.15 Загадки Египта. (12+)
Сезон: 1. Великобритания, 2018 г.
21.10 Охотники на нацистов. (12+)
Сезон: 1. США, 2011 г.
22.00 Последние часы Помпеев: новые загадки. (12+)
Сезон: 1. Франция, 2019 г.
22.55 Монархи: забытые письма. (12+)
Сезон: 1. Великобритания, 2019 г.
23.50 Загадки Египта. (12+)
Сезон: 1. Великобритания, 2018 г.
00.40 Музейные тайны. (12+)
01.30 Охотники на нацистов. (12+)
02.15 Последние часы Помпеев: новые загадки. (12+)
03.15, 04.00, 04.50 Музейные тайны. (12+)

NATIONAL GEOGRAPHIC

06.00 Научные глупости. (16+)
06.10 Панорама 360°. Объект всемирного наследия. (16+)
06.55 Сила племени. (16+)
07.50 Экстремальный экспресс. (16+)
08.40 Труднейший в мире ремонт: Общественный транспорт. (16+)
09.30 Невероятные машины: Сверхлюди. (16+)
10.20, 11.15 Дикий тунец: Север против Юга. (16+)
12.05, 13.05 «ДЕРЕВЯННАЯ КОЖА». (16+)
14.00 Авто - SOS. (16+)
14.50 Поймать контрабандиста. (16+)
15.45 Расследования авиакатастроф. (16+)
16.35, 17.30 «ДЕРЕВЯННАЯ КОЖА». (16+)
18.25 Авто - SOS. (16+)
19.15 Поймать контрабандиста. (16+)
20.10 Расследования авиакатастроф. (16+)
21.00, 21.25 Сделать за один день. (16+)
21.50 Строительство тоннеля. (16+)
22.40, 23.35 Суперсооружения: чудеса инженерии. (16+)
00.25, 01.10 Злоключения за границей. (16+)
01.55, 02.40 Расследования авиакатастроф. (16+)
03.25, 03.50 Сделать за один день. (16+)
04.15 Осушить океан. (16+)
05.00 Начало. (16+)
05.40 Игры разума. (16+)

ANIMAL PLANET

06.00 Адская кошка. (12+)
06.45 Центр реабилитации Аманды. (12+)
07.35, 08.00 Койот Петерсон представляет. (12+)
08.25 На свободу с питбулем. (16+)
09.15 Доктор Ди: ветеринар Аляски. (16+)
10.05 Неизведанный Индокитай. (12+)
10.55 Дикая Австралия. (16+)
11.45, 12.35 Смертельные острова. (16+)
13.25 Океанариум. (12+)
14.15 Доктор Ди: ветеринар Аляски. (16+)
15.05 На свободу с питбулем. (16+)
15.55, 16.45, 17.35, 18.25 Стив Бэкшал: заплыв с чудовищами. (12+)
19.15 Неизведанный Индокитай. (12+)
20.05 Будни ветеринара. (16+)
20.55 Центр реабилитации Аманды. (12+)
21.45 Океанариум. (12+)
22.35 Войны за слоновую кость. (16+)
23.25, 04.30 Осторожно, опасные животные. (16+)
00.15 Остров орангутангов. (12+)
00.40, 01.05 Койот Петерсон представляет. (12+)
01.30 Неизведанный Индокитай. (12+)
02.15 Войны за слоновую кость. (16+)
03.00 Суровая справедливость. (16+)
03.45 На свободу с питбулем. (16+)
05.15 Океанариум. (12+)

DISCOVERY CHANNEL

06.00 Загадки планеты Земля. (16+)
06.45, 07.10, 01.24 Легендарные места. (12+)
07.35, 00.33 Охотники за старьем: классические авто. (12+)
08.25, 14.21 Махинаторы. (12+)
09.15, 16.54, 02.10 Ржавая империя. (12+)
10.06, 10.32 Склады: битва в Канаде. (12+)
10.57 Что могло пойти не так? (16+)
11.48, 12.14, 12.39, 13.05 Битва моторов. (12+)
13.30, 05.14 Крутой тюнинг. (12+)
15.12, 15.38, 19.27, 19.53, 03.19 Как это устроено? (12+)
16.03 Гений автодизайна. (12+)
17.45 Автобан А2. (16+)
18.36 Голые, напуганные и одинокие. (16+)
20.18 Махинаторы: машина мечты. (12+)
21.09, 21.35 Битвы за контейнеры. (16+)
22.00 Взрывное шоу. (16+)
22.51 Голые и напуганные. (16+)
23.42 Музейные загадки. (12+)
02.56 Как это устроено: автомобили мечты. (12+)
03.42, 04.05 Мужские берлоги. (12+)
04.28 Мужчина, женщина, природа. (12+)

TLC

06.00 Мастер макияжа. (12+)
06.25, 06.50 Босс на кухне. (12+)
07.15, 07.40 Жизнь на Карибах. (12+)
08.05, 14.11 Жить непросто людям маленького роста! (12+)
08.57, 09.23, 19.30, 19.57, 04.00 Охотники за недвижимостью: отпуск. (12+)
09.49, 10.15, 20.24, 20.51, 05.12, 05.36 Большие мечты о маленьком доме. (12+)
10.41 Виза невесты. Виза жениха. Покидая Америку. (16+)
11.33, 15.04 Виза невесты. Виза жениха. Что было дальше? (16+)
12.25 Поместья: новая жизнь. Возвращение. (12+)
13.18 Пропавшие без вести. (16+)
16.50 Поместья: новая жизнь. Возвращение. (12+)
17.43 Пропавшие без вести. (16+)
18.36 Я вешу 300 кг. (16+)
21.18 Доминиканские близнецы. (18+)
22.11 Я никогда не постарею. (16+)
23.04 Они поменялись едой. (16+)
23.56, 03.12 Аномалии тела. (18+)
00.48 Доминиканские близнецы. (18+)
01.37 Я никогда не постарею. (16+)
02.25 Они поменялись едой. (16+)
04.24, 04.48 Охотники за международной недвижимостью. (12+)

УВЛЕЧЕНИЯ

УСАДЬБА

08.50, 12.45, 16.45, 20.45 Варенье. (12+)
09.05 Сад в радость. (12+)
09.30 10 самых больших ошибок. (12+)
10.05 Ваш агроном. (12+)
10.20 Дачная энциклопедия. (12+)
10.55 Частный сектор. (12+)
11.25 Огород от-кутюр. (12+)
11.55 50 оттенков желе. (12+)
12.15 Ремонт для начинающих. (16+)
13.00 Дачные радости. (12+)
13.30 Преданья старины глубокой. (12+)
14.05 Дом, милый дом! (12+)
14.20 Вершки-корешки. (12+)
14.35 Мастер-садовод. (12+)
15.10 Я - фермер. (12+)
15.40 Стройплощадка. (12+)
16.15 Профпригодность. (12+)
17.00 Побег из города. (12+)
17.35 Тихая моя родина. (12+)
18.05 Моя крепость. (12+)
18.35 …И компот! (12+)
18.50 Садовый доктор. (12+)
19.05 Сад своими руками. (12+)
19.35 Легендарные братья-пекари. (16+)
20.30 Инструменты. (12+)
21.00 Урожай на столе. (12+)
21.30 Жизнь в деревне. (12+)
22.00 Домоводство. (12+)
22.20 Идите в баню. (12+)
22.35 Кухня народов СССР. (12+)
22.55 Высший сорт. (12+)
23.10 Ботаника с Павлом Стерховым. (12+)

ОХОТА И РЫБАЛКА

06.00 Рыбалка без границ. (12+)
06.30, 10.25, 14.25, 18.35, 22.40 Морская охота. (16+)
07.00, 10.55, 15.00, 23.10 Рыбалка с Нормундом Грабовскисом. (12+)
07.35, 19.35 Охота и рыбалка в. (12+)
08.05, 16.00 Трофеи. (16+)
08.35 Практическая школа нахлыста. (12+)
09.05 Дед Мазай и зайцы. (16+)
09.20 Рыболовы. (12+)
09.55 Рыболовные экспедиции в Норвегию. (16+)
11.25, 15.30, 23.45 Планета рыбака. (12+)
11.55, 20.05, 00.15 Охотничьи меридианы. (16+)
12.25 Спиннинг сегодня. (16+)
12.55 Охота в Новом Свете. (16+)
13.20 Поймать лосося. (16+)
13.55 Нахлыст на разных широтах. (12+)
16.30 Прибалтийский лосось. (16+)
17.00 Вкусные рецепты рыболова. (12+)
17.30 В поисках хорошего клева. (12+)
18.00 По Якутии с Александром Борисовым. (12+)
19.05 Рыболовная школа для взрослых. (12+)
20.35 Камера, мотор… рыба! (16+)
21.05 Рыбалка сегодня XL. (16+)
21.35 Сезон охоты. (16+)
22.10 Рыбалка в России. (16+)
00.50 Донка против фидера. (16+)
01.20 Рыболовная Россия. (16+)

ЖИВИ!

00.00, 13.30 Ароматный мир. (6+)
00.30, 10.00, 18.30 Фитнес-бикини. (12+)
01.30, 11.00, 19.30 Табата-Хард. (12+)
02.00, 11.30, 20.00 Пилатес Intensive. (12+)
02.30, 12.30, 20.30 Zumba. (12+)
Сертифицированные тренеры высшей категории научат вас снимать стресс, заряжаться позитивом и терять вес под зажигательные ритмы Zumba.
03.00, 13.00, 21.00 Боди-балет. (12+)
03.30, 14.00, 21.30 Кардиоблондинки. (12+)
04.00, 06.00, 08.00 Мистер Драйв. (12+)
04.15, 06.15, 08.15 Утренний заряд с Димой Брагиным. (12+)
04.30, 06.30, 08.30 Блогеры: инструкция по применению. (16+)
04.45, 06.45, 08.45 Витамин-завтрак. (12+)
05.00, 07.00, 09.00 YogaУтро. (6+)
05.30, 07.30, 09.30, 17.30 «Скульптурное лицо» с Викторией Цепляевой. (12+)
12.00, 23.30 Первоклассный фитнес. (6+)
14.30, 22.00 Дыхание стретчинга. (12+)
15.00, 22.30 Пилатес изнутри. (6+)
16.00 Худеем с Мариной Корпан. (12+)
16.30 Кундалини-йога. Гармония и похудение. (12+)
18.00 YogaВечер. (6+)

В программе возможны изменения по независящим от редакции причинам. Телепрограмма предоставлена компанией ЗАО «Сервис-ТВ».

СПОРТ

МАТЧ! СТРАНА

06.00, 07.55, 20.30 Волейбол. «Кубок Победы». Мужчины. (0+)
07.50, 10.35, 17.00 Новости
09.45 Дублёр. (12+)
10.10 «Тает лёд» с Алексеем Ягудиным. (12+)
10.40 Мини-футбол. Париматч - Чемпионат России. (0+)
12.20 Мы знаем, что они делали этим летом. (12+)
12.35 Лица страны. (12+)
12.55 Хоккей. Кубок губернатора Челябинской области. Прямая трансляция. В перерыве - Новости
15.20 Смешанные единоборства. Bellator. (16+)
17.05, 22.20 Автоспорт. Российская Дрифт серия Гран-при 2020. (0+)
17.55 Все на регби!. (12+)
18.25 Волейбол. «Кубок Победы». Мужчины. Прямая трансляция из Казани
23.10 Александр Карелин. Поединок с самим собой. (12+)
00.00, 02.00 Хоккей. Кубок губернатора Челябинской области. (0+)
04.00 Профессиональный бокс. (16+)

EUROSPORT 1

00.00 Теннис. ATP «Мастерс». Цинциннати. 2-й раунд. Прямая трансляция. (6+)
02.00 Теннис. WTA Premier-5. Цинциннати. 2-й раунд. Прямая трансляция. (6+)
04.00 Теннис. ATP «Мастерс». Цинциннати. 2-й раунд. (6+)
05.00, 14.00 Велоспорт. Чемпионат Европы. Мужчины. Гонка на время. (12+)
06.00, 07.15, 08.00 Теннис. US Open-2019. 1/4 финала. (6+)
09.30, 11.00 Снукер. Northern Ireland Open-2019. 1/2 финала. (6+)
12.30 Снукер. Northern Ireland Open-2019. Финал. (6+)
14.30 Велоспорт. Бретань Классик. Мужчины. (12+)
17.00 Теннис. ATP «Мастерс». Цинциннати. 2-й раунд. (6+)
18.00, 22.00 Теннис. ATP «Мастерс». Цинциннати. 3-й раунд. Прямая трансляция. (6+)
20.00 Теннис. WTA Premier-5. Цинциннати. 3-й раунд. Прямая трансляция. (6+)

МУЗЫКА

МУЗ-ТВ

05.00 Сделано в 90-х. (16+)
06.05, 11.35, 16.15 10 самых горячих клипов дня. (16+)
06.45, 08.45, 15.00, 20.00 PRO-новости. (16+)
07.00 Каждое утро. (16+)
09.00 У-Дачный чарт. (16+)
10.00 10 самых! (16+)
10.30 Check-IN на МУЗ-ТВ. (16+)
12.20 Мир в одной тарелке. Мексика. (16+)
12.50 Лайкер. (16+)
14.00 TOP чарт Европы плюс. (16+)
15.15 Битва фанклубов. (16+)
17.05 МузРаскрутка. (16+)
17.40 100% летний хит. (16+)
19.00 МУЗ-ТВ чарт. (16+)
20.15 Музыкальная премия «Новое Радио Awards»-2020. (16+)
22.45 TOP 30 - Крутяк недели. (16+)
01.05 Наше. (16+)
02.00 Неспиннер. (16+)
04.00 Караокинг. (16+)

ДЕТСКИЕ КАНАЛЫ

МУЛЬТ

08.10, 20.25 «Маша и Медведь». (0+)
08.30, 13.00, 21.00 «Барбоскины». (0+)
09.00 «Дракоша Тоша». (0+)
09.35, 17.00 Друзья на все времена. (0+)
10.00, 14.00, 17.20, 22.00 «Фиксики». (0+)
10.25, 20.00 «Лунтик и его друзья». (0+)
10.50 «Кошечки-собачки». (0+)
11.00 «Четверо в кубе». (0+)
11.30, 19.30 «Ми-Ми-Мишки». (0+)
12.00, 16.00 «Время малышей». (0+)
13.25 «Маша и Медведь», «Машины песенки». (0+)
14.30 «Смешарики». (0+)
15.00 «Защитники». (0+)
15.25 «Белка и Стрелка. Озорная семейка». (0+)
18.00 «Трансформеры-боты спасатели. Академия». (0+)
18.15 «Рой и пожарная безопасность». (0+)
18.20 «Малышарики». (0+)
19.00 «Сказочный патруль. Хроники чудес». (0+)
20.55 «Машины сказки». (0+)
21.30 «Сказочный патруль». (0+)

КАНАЛ DISNEY

05.50 «Аладдин» (субтитры). (0+)
06.10 «Легенда о Тарзане» (субтитры). (6+)
06.35, 11.00 «Лило и Стич». (0+)
07.00 «Приключения Кота в сапогах». (6+)
07.30 «Город героев: Новая история». (6+)
07.55 «Рапунцель: Новая история». (6+)
08.25 «Улица Далматинцев, 101». (6+)
08.55 «Пёс Пэт». (6+)
09.00 Доброе утро с Микки. (0+)
12.05 «Зак Шторм - Суперпират». (6+)
13.05 «Амфибия». (12+)
14.10, 18.35 «Леди Баг и Супер-Кот». (6+)
15.10 «КЕЙ СИ. ПОД ПРИКРЫТИЕМ». (12+)
15.40 «ИСТОРИИ РАЙЛИ». (12+)
16.10 «Закон Мерфи». (12+)
16.40 «Семейка Грин в городе». (12+)
17.10 «Семейка Крудс. Начало». (12+)
17.35 «Гравити Фолз». (12+)
19.30 «Король Лев». (0+)
21.20 «Звёздная принцесса и силы зла». (12+)
22.05 «7 гномов». (6+)
23.00 «Мстители: Секретные Войны». (12+)
00.00 «ОДИННАДЦАТЬ». (6+)

КАРУСЕЛЬ

05.00 Ранние пташки. «Даша-путешественница», «Малышарики», «Домики». (0+)
06.55 «Чик-зарядка». (0+)
07.00 «С добрым утром, малыши!» (0+)
07.30 «Чик-зарядка». (0+)
07.35 «Буба». (6+)
08.30 «Бурёнка Даша». (0+)
08.35 «Новые приключения пчёлки Майи». (0+)
09.20 «Лапы, морды и хвосты. О собаках». (0+)
09.45 «Союзмультфильм» представляет: «Дед Мороз и лето». (0+)
10.05 «Как Львёнок и Черепаха пели песню». (0+)
10.10 «Жирафа и очки». (0+)
10.25 «Пожарный Сэм». (0+)
10.45 «Пинкод. Финансовая грамотность». (0+)
10.50 «Смешарики. Пинкод». (6+)
12.05 «Приключения Ам Няма». (0+)
12.15 «Бен 10». (12+)
12.40 «Дикие скричеры!» (6+)
13.05 «Металионы». (6+)
13.25 «Аркадий Паровозов спешит на помощь!» (0+)
13.30 «Фиксики». (0+)
14.00 «Навигатор. Новости». (0+)
14.10 «Бэби Луни Тюнз». (0+)
14.50 «Говорим без ошибок». (0+)
15.00 «Три кота». (0+)
15.40 «Танцоры». (0+)
16.00 «Фееринки». (0+)
16.35 «Простая наука». (6+)
16.40 «Маша и Медведь». (0+)
17.35 «Оранжевая корова». (0+)
18.50 «Бинг». (0+)
19.30 «Ми-Ми-Мишки». (0+)
20.20 «Кошечки-собачки». (0+)
20.30 «Спокойной ночи, малыши!» (0+)
20.40 «Зебра в клеточку». (0+)
20.50 «Барбоскины». (0+)
22.00 «Ниндзяго». (6+)
22.25 «Инфинити Надо». (6+)
23.10 «Губка Боб Квадратные штаны». (6+)
23.35 «Ералаш». (6+)
00.15 «Элвин и бурундуки». (6+)
01.00 «Фа-Соль в цирке». (0+)
01.15 «Бакуган». (6+)

УНИКУМ

08.58, 09.38, 15.18, 22.42 Мультфильмы. (6+)
09.18, 14.37 Мультфильмы. (0+)
10.00, 11.00, 19.04 «КОСМО». (6+)
10.28, 11.28, 19.30 «СЕМЬ ГНОМОВ И Я». (6+)
10.49 Вредные советы от полезных детей. (6+)
10.53 А вы знаете!? (6+)
11.55, 15.40, 19.54 Кулинарные детки. (6+)
12.37, 17.59, 21.35 Советы Сладкоежкиной. (6+)
12.52, 16.24, 18.14, 21.51 Готовим с папой. (6+)
13.10, 16.42, 18.33, 22.10 Проще простого! (6+)
13.26, 16.58, 18.49, 22.26 Микроистория. (6+)
13.41, 20.36, 23.45 «Необыкновенные приключения Карика и Вали». (0+)
13.55, 17.14 «Домики». (0+)
14.07, 17.25, 21.01 «Смешарики». (0+)
20.51 «Спортания». (0+)

О!

05.00 «В мире малышей». (0+)
07.00 О! Музыка! (0+) Лучшие песни из любимых мультфильмов!
07.30 «Тима и Тома». (0+)
08.30 «Зебра в клеточку». (0+)
08.45 «Рейнджер Лео и дикая природа». (0+)
10.00 «Смешарики». (0+)
12.15 «Летающие звери», «Малыши и летающие звери». (0+)
14.30 «Зебра в клеточку». (0+)
14.45 «Фиксики». (0+)
17.00 «Три кота». (0+)
18.45 «Зебра в клеточку». (0+)
19.00 «ТриО!» (0+)
19.20 «Малыши дикой природы». (0+)
19.30 «Ангел Бэби». (0+)
21.35 «Пластилинки». (0+)
21.40 «Даша-путешественница». (0+)
23.20 «Фиксики». (0+)
01.30 «Турбозавры». (0+)
03.30 «Смешарики». (0+)
04.45 «Зебра в клеточку». (0+)

ПРАВОСЛАВНЫЙ КАНАЛ

СПАС

05.00, 00.40 День Патриарха. (0+)
05.10, 18.35 Завет. (6+)
06.00, 08.00 Утро на СПАСЕ. (6+)
10.00, 14.00, 14.30 Монастырская кухня. (0+)
10.30, 02.15 Встреча (субтитры). (12+)
11.30 «КАНИКУЛЫ КРОША». 2 серия. (0+) Сериал. СССР, 1980 г. В ролях: Василий Фунтиков, Владимир Корецкий, Геннадий Кузнецов
13.00, 22.55, 03.55 Прямая линия. Ответ священника (субтитры). (0+)
15.00, 23.55 Православие в Болгарии. (12+)
15.50 «В ПОИСКАХ КАПИТАНА ГРАНТА». 1 серия. (0+) Сериал. СССР, 1985 г. Режиссёр: Станислав Говорухин. В ролях: Николай Ерёменко мл., Владимир Гостюхин, Лембит Ульфсак, Владимир Смирнов, Тамара Акулова, Олег Штефанко
17.10 «В ПОИСКАХ КАПИТАНА ГРАНТА». 2 серия. (0+)
19.30 «Новый день». Новости на СПАСЕ. (0+)
20.05 «В ПОИСКАХ КАПИТАНА ГРАНТА». 3 серия. (0+)
21.30 «В ПОИСКАХ КАПИТАНА ГРАНТА». 4 серия. (0+)
00.55 Следы империи. (16+)
03.05 Женская половина. (16+)
04.45 Тайны сказок. С Анной Ковальчук. (0+)

Православный календарь

25 августа

Седмица 12-я по Пятидесятнице. Глас 2. Мчч. Фотия и Аникиты и многих с ними.

Сщмч. Александра, еп. Команского. Мчч. Памфила и Капитона. Прмчч. Белогорских: Варлаама, Сергия, Илии, Вячеслава, Иоасафа, Иоанна, Антония, Михея, Виссариона, Матфея, Евфимия, Варнавы, Димитрия, Саввы, Гермогена, Аркадия, Евфимия, Маркелла, Иоанна, Иакова, Петра, Иакова, Александра, Феодора, Петра, Сергия и Алексия. Сщмч. Василия пресвитера. Сщмчч. Леонида, Иоанна и Николая пресвитеров.

Успенский пост.

« Любовь к ближнему есть стезя, ведущая в любовь к Богу: потому что Христос благоволил таинственно облечься в каждого ближнего нашего, а во Христе – Бог».

Свт. Игнатий Брянчанинов

НАША БЛИЦ-ВИКТОРИНА

О жгонах-катателях, чумичках и голубчиках

«Слова у нас до важного самого в привычку входят, ветшают, как платье», – писал Владимир Маяковский. А ведь не только слова, но и некоторые профессии со временем становятся невостребованными и исчезают из нашей жизни. Однако есть ремёсла и профессии, которые, пройдя сквозь века, существуют и в наши дни, хотя и называются по-другому. Сегодняшняя наша викторина посвящена старинным профессиям, а также словам и выражениям, связанным с ними.

1. Сегодня фраза «пуститься во все тяжкие» означает, что человек свернул, сбился с истинного пути, нарушил определённые житейские нормы. А в XV веке, как фиксируют историки, у этого выражения было совсем другое значение. Более того, выражение считалось профессиональным и принадлежало…
А. Звонарям
Б. Кузнецам
В. Ямщикам

2. Плевальщика на Руси ценили, эта профессия была в почёте. Был спрос на тех, кто мог рассчитать силу и дальность плевка. Чем занимались плевальщики?
А. Гасили лучину
Б. Сеяли репу
В. Сбивали мух с потолка

3. Мастеровые люди на Руси всегда пользовались уважением. Артели жгонов-кататетелей ходили из деревни в деревню и всегда их встречали радушно – угощали, давали ночлег. С собой артельщики зачастую носили только инструменты. Как правило, свои изделия они мастерили из местных материалов. Кстати, до наших дней дошёл даже жгонский словарь – профессиональный сленг, на котором они общались во время работы. Чем занимались жгоны-кататели?
А. Валяли валенки
Б. Катали обручи к бочкам
В. Мастерили и крутили ярмарочную карусель

4. В этой профессии до революции были особые профессиональные группы. Например, «ваньки», «живейные», «ломовые». Была еще одна группа, которую именовали «голубчиками». Какое слово объединяет представителей этой профессии?
А. Трубочист
Б. Извозчик
В. Носильщик

5. В старину у прислуги была своя специализация. Чем занималась служанка-чумичка?
А. Выполняла всю грязную работу по дому
Б. Отмывала большой черпак на кухне
В. Начищала до блеска дверные медные ручки

6. У Владимира Ивановича Даля есть такая пословица: «Не выработаешь плечом, так не убьешь и клячом». Что такое «кляч»?
А. Костыль для обмера наделов земли
Б. Метка на шесте для промера глубины
В. Палка, всунутая меж зубов

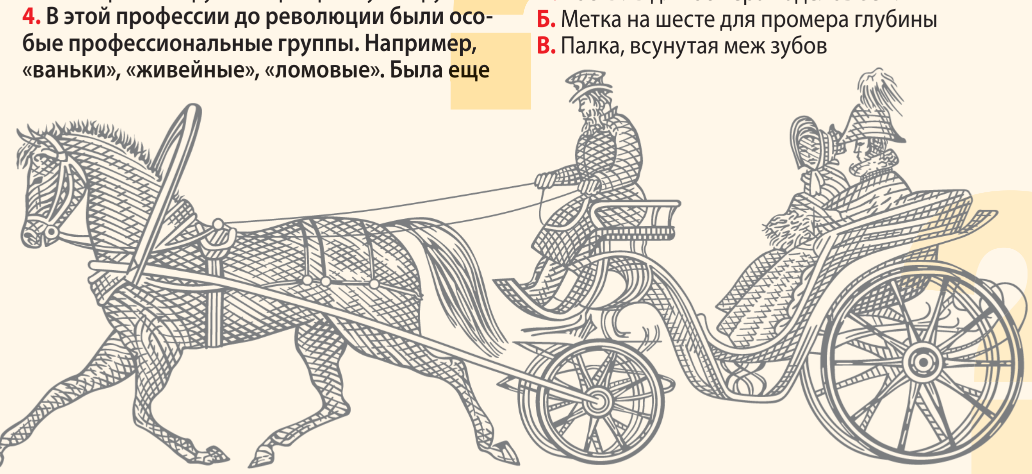

ОТВЕТЫ

1-а. Звонарям. До XV века звонили на Руси в небольшие колокола, а то и вовсе в «било» – металлическую доску, по которой стучали молотком. А крупные колокола, которые на Руси как раз и начали отливать шесть веков назад, называли «тяжкими». На профессиональном сленге звонарей «ударить во все тяжкие» означало, что били во все колокола сразу.
2-б. Репа на Руси до картофеля была самым популярным овощем. Семена у нее очень мелкие, и сеять их неудобно. Тогда и родился такой способ посева, когда семена выплевывались. Овощем засевались огромные поля и профессионалы-плевальщики ценились, ведь они легко определяли и количество семян, нужное для засева любой площади.
3-а. Жгоны-кататели валяли валенки.
4-б. Городскими перевозками занимались извозчики. «Ломовики» перевозили грузы, «ваньки» (так называли извозчиков из деревни) – небогатых пассажиров, «живейные» и «лихачи» (самые дорогие услуги по перевозке клиентов) – соответственно, более богатых. А вот те, кто состоял на бирже (их можно было там заказать), носил фирменную одежду и номерной знак, были «голубчиками». Считается, что так называть их стали за присказку «Эх, голуби!», с которой они трогались в путь.
5-а. Это служанка, выполнявшая грязную работу. Позже так стали называть нерях. Сохранилась даже такая поговорка: «В праздник – белоличка, в будень – чумичка».
6-б. У В. И. Даля: «метка на шесте (наметке) для промера глубины; клич кладется на такой высоте, какой требует судно для прохода, и наметчик выкликает: сверх клича на четверть! по клич! с замочкой! невступно!»

ПЕРВЫЙ

18.40 На самом деле. (16+)

05.00 Телеканал «Доброе утро»
09.00 Новости
09.25 Телеканал «Доброе утро»
09.55 Модный приговор. (6+)
10.55 Жить здорово! (16+)
12.00 Новости (с субтитрами)
12.15 Время покажет. (16+)
15.00 Новости (с субтитрами)
15.15 Давай поженимся! (16+)
16.00 Мужское / Женское. (16+)
17.00 Время покажет. (16+)
18.00 Вечерние новости (с субтитрами)
18.40 На самом деле. (16+)
19.40 Пусть говорят. (16+)
21.00 Время
21.30 **ПРЕМЬЕРА. «В СОЗВЕЗДИИ СТРЕЛЬЦА».** (16+)
Стрельцов отказывается разговаривать со следователем, тогда вместо Маркова присылают нового - Муретова. Муретов меняет тон, честно объясняя Стрельцову, что все это из-за его нежелания перейти в «Динамо».
23.35 **ПРЕМЬЕРА. «ЖИЛА-БЫЛА ОДНА БАБА».** (16+)
00.35 «Петр Тодоровский. Жизнь забавами полна». (12+)
01.30 Время покажет. (16+)
03.00 Новости
03.05 Время покажет. (16+)

РОССИЯ

05.00 Утро России

05.00 Утро России
09.00 Вести. Местное время
09.30 Утро России
09.55 О самом главном. (12+)
11.00 Вести
11.30 «Судьба человека с Борисом Корчевниковым». (12+)
12.40 «60 минут». (12+)
14.00 Вести
14.30 Вести. Местное время
14.55 **«ТАЙНЫ СЛЕДСТВИЯ».** (12+)
На автостоянке возле собственного автомобиля обнаружен труп бизнесмена Лапшова. Судя по многочисленным внешним повреждениям на теле покойного - его убили. Но вскрытие показывает, что причиной смерти могла быть алкогольная зависимость.
17.00 Вести
17.15 «Андрей Малахов. Прямой эфир». (16+)
18.40 «60 минут». (12+)
20.00 Вести
21.05 Вести. Местное время
21.20 **«СЕРДЦЕ МАТЕРИ».** (12+)
Кирилл обманом заставляет Асю подписать договор о продаже фабрики ему. Вскоре Ася узнаёт, что у мужа есть любовница, и теперь собирается с ним развестись, а после уволить.
01.25 **«ДОКТОР РИХТЕР».** (16+)
03.20 **«ТАЙНЫ СЛЕДСТВИЯ».** (12+)

ТВЦ

09.45 «УСНУВШИЙ ПАССАЖИР». (12+)

06.00 «Настроение»
08.10 **«ДЕТИ ДОН-КИХОТА».** (6+)
09.45 **«УСНУВШИЙ ПАССАЖИР».** (12+)
11.30 События
11.50 **«ОНА НАПИСАЛА УБИЙСТВО».** (12+)
13.35 «Мой герой». (12+)
14.30 События
14.50 Город новостей
15.05 **«ОТЕЦ БРАУН».** (16+)
16.55 «Женщины Василия Шукшина». (16+)
17.50 События
18.15 **«ЖЕЛЕЗНЫЙ ЛЕС».** (12+)
Россия, 2019 г. Детектив. В ролях: Елена Великанова, Максим Щеголев, Любовь Германова. Александра Корзухина пытается совмещать обязанности мамы с деятельностью реставратора и детектива.
22.00 События
22.35 «Обложка». (16+)
23.05 «90-е. Чёрный юмор». (16+)
00.00 События. 25-й час
00.35 Петровка, 38. (16+)
00.55 «Тайны советских миллионеров». (16+)
01.35 «90-е. Чёрный юмор». (16+)
02.15 «Мужчины Елены Прокловой». (16+)
02.55 «Бурбон, бомба и отставка Главкома». (12+)
03.35 **«ОТЕЦ БРАУН».** (16+)
05.05 «Мой герой». (12+)
05.45 Петровка, 38. (16+)

НТВ

03.35 «ОТДЕЛ 44». (16+)

05.05 **«МУХТАР. НОВЫЙ СЛЕД».** (16+)
06.00 Утро. Самое лучшее. (16+)
08.00 Сегодня
08.25 **«ВЫСОКИЕ СТАВКИ. РЕВАНШ».** (16+)
10.00 Сегодня
10.25 **«ВЫСОКИЕ СТАВКИ. РЕВАНШ».** (16+)
13.00 Сегодня
13.25 Обзор. Чрезвычайное происшествие
14.00 Место встречи
16.00 Сегодня
16.25 ДНК. (16+)
18.30 **«БАЛАБОЛ».** (16+)
В городском парке, на скамейке находят труп девушки, скончавшейся от передозировки наркотиков. Казалось бы, дело ясное, но Балабин не спешит закрывать дело: девушка из хорошей семьи и числилась пропавшей.
19.00 Сегодня
19.40 **«БАЛАБОЛ».** (16+)
21.15 **«ЛИХАЧ».** (16+)
Расследуя двойное убийство блогерши и эколога, Назарова едет в Краснодар, в университет, где работал Перелович. Она выясняет, что он накануне свой смерти забрал из лаборатории оборудование...
23.25 Сегодня
23.35 **«ЧЕТВЕРТАЯ СМЕНА».** (16+)
01.35 Место встречи. (16+)
03.15 Их нравы. (0+)
03.35 **«ОТДЕЛ 44».** (16+)

РОССИЯ К Культура

08.35 «ПУТЬ К ПРИЧАЛУ»

06.30 Письма из провинции
07.00 Легенды мирового кино
07.30 «Кунг-фу и шаолиньские монахи»
08.25 12.15 Цвет времени
08.35 **«ПУТЬ К ПРИЧАЛУ»** СССР, 1962 г. Драма.
10.00 19.30 Новости культуры
10.15 Звезды русского авангарда
10.45 **«ЮНОСТЬ МАКСИМА»**
12.25 Academia
13.15 Абсолютный слух
13.55 00.40 Музыкальные фестивали Европы
14.55 «Роман в камне»
15.25 Спектакль «Любовный круг»
17.45 «Библейский сюжет»
18.10 Иностранное дело
18.50 «Добро пожаловать, или Посторонним вход воспрещён». Без сюрпризов не можете?!»
19.45 01.40 «Цинь Шихуанди, правитель вечной империи»
20.40 «Спокойной ночи, малыши!»
20.55 Линия жизни
21.45 **«ПО ГЛАВНОЙ УЛИЦЕ С ОРКЕСТРОМ»**
23.15 «Стрит-арт. Философия прямого действия»
23.55 **«ОТЦЫ И ДЕТИ»**
02.30 «Мир Пиранези»
03.00 Перерыв в вещании

СТС

20.00 «МУМИЯ. ГРОБНИЦА ИМПЕРАТОРА ДРАКОНОВ». (16+)

06.00 Ералаш. (0+)
06.20 «Драконы. Гонки по краю». (6+)
06.40 «Приключения Вуди и его друзей». (0+)
07.00 **«СЕНЯ-ФЕДЯ».** (16+)
08.00 «Сториз». (16+)
09.00 **«ЦАРЬ СКОРПИОНОВ».** (12+)
10.40 **«СЕНЯ-ФЕДЯ».** (16+)
13.40 **«КУХНЯ».** (16+)
17.35 **«НАГИЕВ НА КАРАНТИНЕ».** (16+)
19.00 Премьера! «Сториз». (16+)
20.00 **«МУМИЯ. ГРОБНИЦА ИМПЕРАТОРА ДРАКОНОВ».** (16+)
Германия - США, 2008 г. Фантастический боевик. В ролях: Брендан Фрейзер, Джет Ли, Мария Белло, Джон Ханна. Заколдованный волшебницей безжалостный китайский император-дракон должен провести вечность в забвении.
22.05 **«10 000 ЛЕТ ДО Н.Э».** (16+)
00.15 **«СОТОВЫЙ».** (16+)
02.00 **«АФЕРА ТОМАСА КРАУНА».** (16+)
03.45 Слава Богу, ты пришёл! (16+)
04.35 «Наследство волшебника Бахрама». (0+)
04.50 «В стране невыученных уроков». (0+)
05.10 «Приключения запятой и точки». (0+)
05.25 «Каникулы Бонифация». (0+)
05.45 Ералаш. (0+)

5-Й КАНАЛ

05.00 «Известия»
05.25 **«ШЕФ. ИГРА НА ПОВЫШЕНИЕ».** (16+)
Россия, 2016 г. Криминальный. В ролях: Андрей Чубченко, Анна Табанина, Кирилл Полухин, Дмитрий Сутырин.
09.00 «Известия»
09.25 **«ЛИТЕЙНЫЙ».** (16+)
13.00 «Известия»
13.25 **«ШЕФ. ИГРА НА ПОВЫШЕНИЕ».** (16+)
17.30 «Известия»
17.45 **«ПЯТНИЦКИЙ».** (16+)
19.40 **«СЛЕД».** (16+)
23.10 **«СВОИ-3».** (16+)
00.00 «Известия. Итоговый выпуск»
00.30 **«СЛЕД».** (16+)
01.15 **«ДЕТЕКТИВЫ».** (16+)
03.15 «Известия»
03.25 **«ДЕТЕКТИВЫ».** (16+)

ЗВЕЗДА

06.00 «Сегодня утром». (12+)
08.00 13.00 18.00 21.15 Новости дня
08.20 18.30 «Специальный репортаж». (12+)
08.40 **10.20 13.15 14.05 «СЛЕДОВАТЕЛЬ ПРОТАСОВ».** (16+)
10.00 23.00 Дневник АрМИ-2020
14.00 Военные новости
18.50 «Битва ставок». (12+)
19.40 «Последний день». (12+)
20.25 «Секретные материалы». (12+)
21.25 «Открытый эфир». (12+)
22.45 «Между тем». (12+)
23.15 Танковый биатлон-2020
02.15 **«БЕРЕМ ВСЕ НА СЕБЯ».** (6+)
03.25 **«ДОБРОВОЛЬЦЫ»**

ОТР

05.30 «Будущее уже здесь»
06.00 «Домашние животные». (12+)
06.30 «Гамбургский счёт». (12+)
07.00 17.05 23.40 «Волонтёры будущего». (12+)
08.00 **16.00 «ПРАКТИКА».** (12+)
08.50 16.50 «Медосмотр». (12+)
09.00 15.05 «Календарь»
09.40 15.45 «Среда обитания». (12+)
09.50 **22.00 «ШАМАН».** (16+)
11.30 «Потомки». (12+)
12.00 13.00 15.00 17.00 18.00 20.00 Новости
12.05 13.15 19.00 20.20 «ОТРажение». (12+)
18.05 «Большая наука России». (12+)
18.30 «Моя история». (12+)

МОСКВА 24

06.00 «Утреннее вещание»
11.00 «Новости (каждый час)». (16+)
12.50 14.25 00.30 «Историс». (12+)
13.30 20.30 21.30 22.30 23.20 03.30 05.30 «Специальный репортаж». (12+)
14.30 17.20 «The City». (12+)
14.55 18.55 20.55 22.55 «Что пишут москвичи?» (12+)
16.30 19.35 01.30 04.30 «ГОСТ». (12+)
18.15 «Интервью». (12+)
18.30 «Жизнь в большом городе». (12+)
19.02 «Москва сегодня». (16+)
21.15 23.45 02.45 «Московский патруль». (16+)
00.05 «Москва Раевского». (12+)
00.40 «Ночная смена». (16+)
02.25 «Сеть». (12+)

ПОДМОСКОВЬЕ

05.00 «Самое яркое». (16+)
06.00 «Мультфильмы». (6+)
07.35 **«ФРОНТ».** (12+)
09.30 «Вкусно 360». (12+)
11.30 «Самое вкусное». (12+)
12.00 «Новости 360»
12.30 **«ИВАН ПОДУШКИН. ДЖЕНТЛЬМЕН СЫСКА».** (12+)
15.30 «Чудо-Люда». (12+)
16.00 «Все просто!» (12+)
16.30 «Самое яркое». (16+)
18.25 **«ВСЕ НАЧАЛОСЬ В ХАРБИНЕ».** (16+)
Россия, 2012 г. Драма. В ролях: Данила Козловский, Анна Чиповская. События фильма разворачиваются сначала на территории Китая.
20.00 «Новости 360»
20.30 «Самое яркое». (16+)
22.30 **«ФРОНТ».** (12+)
00.05 «Самое яркое». (16+)

МОСКВА. ДОВЕРИЕ

06.00 04.00 «Раскрывая тайны звёзд». (12+)
06.45 09.30 03.15 04.45 «Тайны кино». (12+)
07.50 **16.20 «КАПИТАН НЕМО».** (6+)
09.00 «Это было смешно». (12+)
10.15 **20.00 «ИНТЕРДЕВОЧКА».** (16+)
СССР, Швеция, 1989 г. Драма. В ролях: Елена Яковлева, Томас Лаустиола, Ирина Розанова.
13.00 **22.35 «НИКОГДА».** (12+)
14.45 **«ТРАКТОРИСТЫ».** (6+)
17.35 05.30 «Звёзды советского экрана». (12+)
18.10 **01.40 «КОМИССАР МЕГРЭ».** (12+)
00.10 **«СВИНАРКА И ПАСТУХ».** (6+)

Сериалы Фильмы (0+) рекомендуется детям любого возраста (6+) не рекомендуется детям до 6 лет (12+) не рекомендуется детям до 12 лет (16+) не рекомендуется лицам моложе 16 лет (18+) не рекомендуется лицам моложе 18 лет

В ПРОГРАММЕ ВОЗМОЖНЫ ИЗМЕНЕНИЯ ПО НЕЗАВИСЯЩИМ ОТ РЕДАКЦИИ ПРИЧИНАМ.

Телепрограмма и фотоанонсы предоставлены компанией ЗАО «Сервис-ТВ». Знаком возрастного ограничения не отмечены телепередачи, транслируемые в эфире без предварительной записи или являющиеся информационной продукцией, имеющей значительную историческую, художественную или иную культурную ценность для общества, или предназначенные для детей, не достигших возраста 6 лет

РЕН

20.00 «МИССИЯ НЕВЫПОЛНИМА-3». (16+)

05.00 «Территория заблуждений». (16+)
06.00 «Документальный проект». (16+)
07.00 «С бодрым утром!» (16+)
08.30 12.30 16.30 19.30 23.00 «Новости». (16+)
09.00 15.00 Засекреченные списки. (16+)
11.00 «Как устроен мир с Баженовым». (16+)
12.00 16.00 19.00 «Информационная программа 112». (16+)
13.00 23.30 «Загадки человечества с Олегом Шишкиным». (16+)
14.00 «Невероятно интересные истории». (16+)
17.00 03.25 «Тайны Чапман». (16+)
18.00 02.40 «Самые шокирующие гипотезы». (16+)
20.00 **«МИССИЯ: НЕВЫПОЛНИМА-3».** (16+)
22.30 «Смотреть всем!» (16+)
00.30 **«ЧЕРНАЯ МЕССА».** (18+)

ТНТ

02.00 «ЛЮБОВЬ-МОРКОВЬ-2». (12+)

07.00 ТНТ. Gold. (16+)
09.00 Дом-2. Lite. (16+)
10.15 Дом-2. Остров любви. (16+)
11.30 Бородина против Бузовой. (16+)
12.30 **«САШАТАНЯ».** (16+)
14.30 **«ИНТЕРНЫ».** (16+)
16.00 Однажды в России. Спецдайджест. (16+)
18.00 **«ФИТНЕС».** (16+)
19.00 **«ПОЛИЦЕЙСКИЙ С РУБЛЕВКИ».** (16+)
20.00 **«ЖУКИ».** (16+)
21.00 **«ОЛЬГА».** (16+)
22.00 **«РЕАЛЬНЫЕ ПАЦАНЫ».** (16+)
23.00 Дом-2. Город любви. (16+)
00.00 Дом-2. После заката. (16+)
01.00 «Дом-2. Спаси свою любовь». (16+)
02.00 **«ЛЮБОВЬ-МОРКОВЬ-2».** (12+)
03.40 «Stand Up». (16+)
04.30 «Открытый микрофон». (16+)
06.10 ТНТ. Best. (16+)

ТВ-3

23.00 «ОБОРОТЕНЬ». (16+)

06.00 «Мультфильмы». (0+)
08.30 Рисуем сказки. (0+)
08.45 «Мультфильмы». (0+)
09.30 «Слепая». (16+)
11.50 Гадалка. (16+)
14.00 Знаки судьбы. (16+)
15.00 Мистические истории. (16+)
16.00 Гадалка. (16+)
17.45 «Слепая». (16+)
19.30 **«АГЕНТСТВО О.К.О».** (16+)
В «О.К.О.» приходит женщина, которая просит найти сына Диму. Полгода назад он уехал из Орла в Москву на заработки и не вернулся. Никита поднимает старые связи...
20.30 **«КОСТИ».** (12+)
Эксперты расследуют убийство создателя компьютерных игр. Чем больше следователи узнают о жизни погибшего, тем больше появляется подозреваемых.
23.00 **«ОБОРОТЕНЬ».** (16+)
01.30 Человек-невидимка. (16+)
05.30 Фактор риска. (16+)

ЧЕ

19.30 Решала. (16+)

06.00 **«ИВАН ПОДУШКИН. ДЖЕНТЛЬМЕН СЫСКА».** (12+)
08.00 Дорожные войны. (16+)
09.30 Дорожные войны 2.0. (16+)
10.00 Дорожные войны. Лучшее. (16+)
11.30 Дорожные войны 2.0. (16+)
12.00 +100500. (16+)
13.30 Улётное видео. (16+)
14.30 Утилизатор. (12+)
«Утилизатор» отправляется в тур по городам России. Борец с автохламом уже очистил столичные улицы от «ведер с гайками», настало время навести порядок во всей стране!
15.30 Экстрасенсы-детективы. (16+)
19.30 Решала. (16+)
22.30 Опасные связи. (16+)
00.00 **«МОЛОДЁЖКА».** (16+)
03.00 Улётное видео. (16+)
04.30 **«ИВАН ПОДУШКИН. ДЖЕНТЛЬМЕН СЫСКА».** (12+)

МАТЧ ТВ

02.30 «На гол старше». (12+)

06.00 08.55 11.50 17.30 Новости
06.05 17.35 23.55 Все на Матч!
09.00 04.00 Футбол. Лига чемпионов. «Финал 8-ми». Финал. (0+)
11.10 23.45 Специальный репортаж. (12+)
11.55 Профессиональный бокс. Т. Цзю — Дж. Хорн. Бой за титул WBO Global в первом среднем весе
15.25 Волейбол. «Кузбасс» (Кемерово) — «Локомотив» (Новосибирск). «Кубок Победы»
18.00 Футбол. «Локомотив» (Москва) — «Ахмат» (Грозный)
20.40 Футбол. «Динамо» (Москва) — «Зенит» (Санкт-Петербург)
22.45 «После футбола»
00.40 Профессиональный бокс. (16+)
02.30 «На гол старше». (12+)
03.00 «Фристайл». (12+)

ДОМАШНИЙ

06.55 «По делам несовершеннолетних». (16+)

06.30 «6 кадров». (16+)
06.55 «По делам несовершеннолетних». (16+)
09.00 «Давай разведёмся!» (16+)
10.10 «Тест на отцовство». (16+)
12.20 «Реальная мистика». (16+)
13.30 «Понять. Простить». (16+)
14.35 «Порча». (16+)
15.05 **«СВОЙ ЧУЖОЙ СЫН».** (16+)
Россия - Украина, 2016 г. Мелодрама.
19.00 **«ЧАСЫ С КУКУШКОЙ».** (16+)
23.05 **«ЖЕНСКИЙ ДОКТОР».** (16+)
01.45 **«ЛИЧНАЯ ЖИЗНЬ ДОКТОРА СЕЛИВАНОВОЙ».** (16+)
04.45 «Порча». (16+)
05.10 «Понять. Простить». (16+)
06.00 «Домашняя кухня». (16+)
06.25 «6 кадров». (16+)

БЕСПЛАТНЫЙ ВОПРОС ЮРИСТУ

8 (499) 322-05-19

Согласно Федеральному закону РФ от 11 сентября 2011 года №324 ФЗ «О бесплатной юридической консультации в Российской Федерации»

Реклама

ОТВЕТИМ НА ВСЕ ВАШИ ВОПРОСЫ

КАТАРАКТА, ГЛАУКОМА И ОТСЛОЕНИЕ СЕТЧАТКИ УЖЕ НЕ ПРИГОВОР!

«Катаракта? Глаукома? Готовьтесь к операции!» – многим доводилось слышать такое. Долгое время считалось, что консервативные (без операции) пути лечения серьезных глазных заболеваний – лишь отсрочка хирургического вмешательства. Теперь все иначе!

Мир не стоит на месте, медицинские технологии постоянно совершенствуются. И сегодня, кроме медикаментов и операций, есть еще один путь возвращения зрения: **аппаратная офтальмология и ее передовой прибор, который способен лечить особыми высокоточными лучами.** Один из самых безопасных приборов.

Катаракта, глаукома, макулодистрофия – еще недавно они звучали приговором. Сегодня существует прибор, новейшая разработка ученых-лазерщиков! Его лучи воздействуют на ткани глаза: больные клетки отмирают и заменяются новыми! **Болезни коренятся в клетках. Поменяется клеточный состав – уйдет симптоматика!** Прибор существует и в домашней версии, чтобы самостоятельно проводить сеансы. Домашняя модификация полностью автоматизирована, проста и компактна. Применение возможно в любом возрасте и на любой стадии заболевания.

Звоните и начинайте восстанавливать зрение уже сегодня!!!

8 (800) 600-31-12 ТЕЛЕФОН БЕСПЛАТНЫЙ ПО РФ

ИМЕЮТСЯ ПРОТИВОПОКАЗАНИЯ. НЕОБХОДИМА КОНСУЛЬТАЦИЯ СПЕЦАЛИСТА

ООО «Роллер», ОГРН 1057748806235. 109240, г. Москва, ул. В. Радищевская, д. 14, стр. 1, помещение 2, ком. 48. РЕКЛАМА

ОТВЕТЫ

1

2	3	7	8	6	1	5	9	4
6	9	4	2	3	5	8	7	1
5	1	8	4	7	9	2	6	3
9	4	6	7	5	8	1	3	2
8	2	1	3	4	6	9	5	7
3	7	5	9	1	2	6	4	8
4	8	2	5	9	3	7	1	6
1	5	3	6	2	7	4	8	9
7	6	9	1	8	4	3	2	5

2

5	4	2	7	9	3	1	8	6
7	9	1	8	6	4	3	5	2
3	8	6	2	5	1	4	7	9
4	7	8	9	2	6	5	1	3
1	5	9	4	3	8	6	2	7
2	6	3	1	7	5	8	9	4
9	1	4	6	8	2	7	3	5
6	3	7	5	1	9	2	4	8
8	2	5	3	4	7	9	6	1

3

4	3	5	1	6	7	2	9	8
1	7	8	3	9	2	4	5	6
2	9	6	5	8	4	1	7	3
8	4	9	7	3	1	5	6	2
7	1	3	6	2	5	9	8	4
6	5	2	8	4	9	3	1	7
5	6	4	9	7	3	8	2	1
3	8	1	2	5	6	7	4	9
9	2	7	4	1	8	6	3	5

Заполните пустые клетки цифрами от 1 до 9 так, чтобы в каждом столбце, каждой строке и каждом блоке 3х3 цифры не повторялись. Для примера приводим одно задание и его решение.

1 ★★★★★

					1		9	4
	9		2					1
		8	4		9	2		
	4	6	7		8	1		2
				4				
3		5	9		2	6	4	
		2	5		3	7		
1					7		8	
7	6		1					

2 ★★★★★

5	4		7					6
7	9		8			3	5	
		6				4	7	
4	7		9		6			
				3				
			1		5		9	4
	1	4				7		
	3	7			9		4	8
8					7		6	1

3 ★★★★★

		5			7	2		8
	7	8		9			5	
2	9	6			4			3
					1	5		2
	1			2			8	
6		2	8					
5			9			8	2	1
	8			5		7	4	
9		7	4			6		

ГОРОДСКОЙ ЦЕНТР **ГАРАНТИЯ** Реклама

ОКАЗЫВАЕМ ПОМОЩЬ В ЗАКЛЮЧЕНИИ ДОГОВОРОВ:

ПОЖИЗНЕННОЙ РЕНТЫ

С ЕДИНОВРЕМЕННЫМИ ВЫПЛАТАМИ от 1 000 000р. до 5 000 000р.

С ЕЖЕМЕСЯЧНЫМИ ВЫПЛАТАМИ от 17 000р.

ОПЛАТА КОММУНАЛЬНЫХ УСЛУГ. ПРОЖИВАНИЕ В СВОЕЙ КВАРТИРЕ ПОЖИЗНЕННО

8 (495) 789-54-57, 970-05-55

м. Дубровка, ул. Шарикоподшипниковская, д. 4, офис 1512

Пожизненная рента выплачивается третьими лицами

ОГРН 1097746847626, ООО "ГЦ "ГАРАНТИЯ"

ГАРАНТИЯ В БЛАГОПОЛУЧНОМ ЗАВТРАШНЕМ ДНЕ!

КИНО И СЕРИАЛЫ

TV1000

06.50 «ВСЁ ИЛИ НИЧЕГО». (16+)
08.55 «Я, ФРАНКЕНШТЕЙН». (16+)
10.25 «ГОЛОДНЫЕ ИГРЫ». (16+)
12.45 «ГОЛОДНЫЕ ИГРЫ: И ВСПЫХНЕТ ПЛАМЯ». (16+)
15.15 «ГОЛОДНЫЕ ИГРЫ: СОЙКА-ПЕРЕСМЕШНИЦА. ЧАСТЬ I». (16+)
17.20 «ПОСЛЕДНЯЯ ЛЮБОВЬ НА ЗЕМЛЕ». (16+)
19.00 «УЛЬТРАФИОЛЕТ». (16+)
20.30 «ДВУХСОТЛЕТНИЙ ЧЕЛОВЕК». (0+)
22.50 «ОНА». (16+)
00.55 «ОДНОКЛАССНИКИ». (16+)
02.55 «ОДНОКЛАССНИКИ-2». (16+)
05.00 «ОНА». (16+)

TV1000 РУССКОЕ КИНО

06.00 «БАБЛО». (16+)
07.55 «КРОВАВАЯ ЛЕДИ БАТОРИ». (16+)
09.45 «ЯГА. КОШМАР ТЁМНОГО ЛЕСА». (16+)
11.25 «КОД АПОКАЛИПСИСА». (16+)
13.20, 14.15 «ШАКАЛ». (16+)
15.10 «ВУРДАЛАКИ». (16+)
16.45 «АДМИРАЛЪ». (16+)
19.00, 19.55 «ШАКАЛ». (16+)
20.55 «НЕБЕСНЫЙ СУД». (16+)
Россия, 2012 г. В ролях: Константин Хабенский, Михаил Пореченков, Ингеборга Дапкунайте
22.40 «ЧАС ПИК». (16+)
00.35 «ПАРАГРАФ 78». (16+)
02.20 «ПАРАГРАФ 78: ФИЛЬМ ВТОРОЙ». (16+)
03.55 «Я ХУДЕЮ». (16+)
05.35 «ПАРАГРАФ 78». (16+)

ДОМ КИНО

05.40 «ДЕВЧАТА». (6+)
07.25 «МОЙ ЛЮБИМЫЙ КЛОУН». (12+)
09.00 «СВАТЫ». (16+)
11.00 «ДЕТЕКТИВЫ». (16+)
12.40 «ЛЮБОВЬ И ГОЛУБИ». (12+)
14.40 «МОСКВА СЛЕЗАМ НЕ ВЕРИТ». (12+)
17.25 «КАВКАЗСКАЯ ПЛЕННИЦА, ИЛИ НОВЫЕ ПРИКЛЮЧЕНИЯ ШУРИКА». (6+)
19.00 «СВАТЫ-5». (16+)
21.00 «СЛУЖЕБНЫЙ РОМАН». (6+)
00.00 «ИНТЕРДЕВОЧКА». (16+)
02.35 «ПОРТРЕТ ЖЕНЫ ХУДОЖНИКА». (12+)
04.00 «НЕВЕРОЯТНЫЕ ПРИКЛЮЧЕНИЯ ИТАЛЬЯНЦЕВ В РОССИИ». (12+)

SONY CHANNEL

06.00, 11.20, 17.15 Холостяк. (16+)
06.55 «C.S.I.: МЕСТО ПРЕСТУПЛЕНИЯ». (16+)
07.45, 08.10, 12.15, 12.40 «ГОРОД ХИЩНИЦ». (16+)
08.35, 14.35, 18.10 Проект Подиум. (16+)
09.25, 16.25 Правила моей пекарни. (16+)
10.15, 15.20, 18.55 Правила моей кухни. (16+)
13.05, 13.50, 20.00, 20.45, 00.15, 01.00 «ДО СМЕРТИ КРАСИВА». (16+)
21.30, 03.35 «ЛУЧШИЕ В ЛОС-АНДЖЕЛЕСЕ». (16+)
22.20, 02.50 «НОВЫЙ АМСТЕРДАМ». (16+)
23.05, 01.45 «ЧУЖЕСТРАНКА». (16+)
04.20 «ТУРИСТ». (16+)

ИЛЛЮЗИОН+

01.20 «БУЛЬВАР СПАСЕНИЯ». (16+)
02.50 «ОНА». (16+)
04.45 «ТАЙНА 7 СЕСТЁР». (16+)
06.40 «ЧЕГО ХОТЯТ ЖЕНЩИНЫ». (16+)
08.35 «ЧТО ТАКОЕ ЛЮБОВЬ». (16+)
10.00 «ТРАССА 60». (16+)
11.50 «ПРИРОЖДЁННЫЙ ГОНЩИК». (16+)
13.20 «ПИАНИНО». (16+)
15.15 «К-19». (16+)
17.20 «ВСЁ САМОЕ ЛУЧШЕЕ». (16+)
18.55 «СЕЗОН ПОБЕД». (16+)
20.30 «ЛОЖЬ И ИЛЛЮЗИИ». (16+)
21.55 «МЛАДЕНЕЦ НА $30 000 000». (12+)
23.55 «БУЛЬВАР СПАСЕНИЯ». (16+)

РУССКИЙ ИЛЛЮЗИОН

00.25 «В РОССИИ ИДЕТ СНЕГ». (16+)
01.55 «ИМПОРТОЗАМЕЩЕНИЕ». (16+)
02.25 «ПЕТЯ ПО ДОРОГЕ В ЦАРСТВИЕ НЕБЕСНОЕ». (16+)
04.05 «ОСОБЕННОСТИ НАЦИОНАЛЬНОЙ ПОДЛЕДНОЙ ЛОВЛИ, ИЛИ ОТРЫВ ПО ПОЛНОЙ». (16+)
05.20 «СПАРТАК И КАЛАШНИКОВ». (16+)
06.50 «НАЗАД В СССР». (16+)
10.35 «ГАГАРИН. ПЕРВЫЙ В КОСМОСЕ». (12+)
12.35 «КОРОТКИЕ ВОЛНЫ». (16+)
14.05 «МИЛЛИОНЕРША». (16+)
17.50 «ПОДСАДНОЙ». (16+)
19.40 «АМУН». (12+)
21.05 «ДЕЛО СУДЬИ КАРЕЛИНОЙ». (16+)

КИНОКОМЕДИЯ

01.35 «СВОДНЫЕ БРАТЬЯ». (18+)
04.10 «ЗАХОЧУ И СОСКОЧУ. СУПЕРГЕРОИ». (16+)
06.00 «ИСПОВЕДЬ НЕВИДИМКИ». (12+)
07.55 «МОНАШКИ В БЕГАХ». (16+)
09.45 «ТАКСИ-5». (18+)
11.45 «СОБЛАЗНИТЕЛЬ». (16+)
14.05 «СКАМЕЙКА ЗАПАСНЫХ». (16+)
15.40 «СТАТУС: «СВОБОДЕН». (16+)
17.35 «УКРАДИ МОЮ ЖЕНУ». (16+)
19.30 «ОБМАНУТЬ ВСЕХ». (16+)
21.20 «ОФИСНЫЙ БЕСПРЕДЕЛ». (18+)
Боевик, комедия, ужасы, США, 2018 г.
23.00 «2+1». (16+)

РОДНОЕ КИНО

00.00 «ДЕСЯТЬ НЕГРИТЯТ». (6+)
02.40 «В НЕБЕ «НОЧНЫЕ ВЕДЬМЫ». (6+)
04.30 «ЧУЖАЯ ЖЕНА И МУЖ ПОД КРОВАТЬЮ». (6+)
05.45 «ШЛА СОБАКА ПО РОЯЛЮ». (12+)
07.05 «ОТЕЦ СОЛДАТА». (12+)
08.55 «БРАК ПО-ИТАЛЬЯНСКИ». (6+)
10.55 «НЕ ХОЧУ ЖЕНИТЬСЯ». (12+)
12.30 «АЛЕНЬКИЙ ЦВЕТОЧЕК». (6+)
13.50 «ТРИ ПОЛУГРАЦИИ». (12+)
16.20, 17.40 «В ПОИСКАХ КАПИТАНА ГРАНТА». (12+)
19.00 «МОЯ МОРЯЧКА». (12+)
20.30, 21.25 «КУРСАНТЫ». (16+)
22.20 «АС». (16+)

СУПЕР

06.00 «ПАПАШИ». (16+)
07.00 «Маша и Медведь». Мультсериал. (0+)
11.30 «SUPERНЯНЬ-2». (16+)
13.00 «ГРАЖДАНСКИЙ БРАК». (16+)
14.00 «КОРАБЛЬ». (16+)
17.00 «СВЕТА С ТОГО СВЕТА». (16+)
18.00 «ИП ПИРОГОВА». (16+)
19.30 «РОДИТЕЛИ». (12+)
21.00 «СВЕТА С ТОГО СВЕТА». (16+)
22.00 «СУПЕРБОБРОВЫ». (12+)
00.00 «КОРОЧЕ». (16+)
01.00 «ВНЕ ИГРЫ». (16+)
02.00 «ОСТРОВ» (субтитры). (16+)

ФЕНИКС+КИНО

08.00, 09.00, 16.00, 17.00, 00.00, 01.00 «ЛЮБОВЬ КАК ЛЮБОВЬ». (16+)
10.00, 11.00, 18.00, 19.00, 02.00, 03.00 «БРАК ПО ЗАВЕЩАНИЮ». (16+)
12.00, 20.00, 04.00 «АПОСТОЛ». (16+)
Сериал. Россия, 2008 г.
13.00, 21.00, 05.00 «ДЕВЯТЬ МЕСЯЦЕВ». (16+)
14.00, 22.00 «ЗАКОН ОБРАТНОГО ВОЛШЕБСТВА». (16+)
15.00, 23.00, 07.00 «ОПЕРА. ХРОНИКИ УБОЙНОГО ОТДЕЛА. НОВАЯ ВЕРСИЯ». (16+)
06.00 «ТАКСИ ДЛЯ АНГЕЛА». (16+)

CTC LOVE

06.00 Ералаш. (0+)
08.00 «МОЯ ПРЕКРАСНАЯ НЯНЯ» (субтитры). (0+)
12.00 «ПАПИНЫ ДОЧКИ» (субтитры). (0+)
15.00 «ЗАКРЫТАЯ ШКОЛА». (16+)
Сериал. Мистический триллер, Россия, 2011 г. В ролях: Татьяна Васильева, Антон Хабаров, Павел Прилучный
19.40 «ПАПИНЫ ДОЧКИ» (субтитры). (0+)
22.10 Даёшь молодёжь! (субтитры). (16+)
23.00 6 кадров. (16+)
02.00 «КАДЕТСТВО». (0+)
04.50 Ералаш. (0+)

TV 21 ВЕК

10.00, 18.00, 02.00 «СЦЕНЫ ИЗ СУПРУЖЕСКОЙ ЖИЗНИ». (16+)
Драма, Швеция, 1974 г.
12.50, 20.50, 04.50 «ТЫ УМЕЕШЬ ХРАНИТЬ СЕКРЕТЫ?» (субтитры). (16+)
Мелодрама, комедия, США, 2019 г. В ролях: Александра Даддарио, Тайлер Хэклин
14.30, 22.30, 06.30 «ВА-БАНК-2». (16+)
Криминальная комедия, Польша, 1981 г.
16.00, 00.00, 08.00 «РОМАНТИКИ 303». (16+)
Комедия, мелодрама, Германия, 2018 г.

УВЛЕЧЕНИЯ

УСАДЬБА

09.25 Преданья старины глубокой. (12+)
09.55 Дом, милый дом! (12+)
10.15 Вершки-корешки. (12+)
10.30 Мастер-садовод. (12+)
11.00 Я - фермер. (12+)
11.35 Стройплощадка. (12+)
12.10 Профпригодность. (12+)
12.40, 16.40, 20.45 Варенье. (12+)
12.55 Побег из города. (12+)
13.30 Тихая моя родина. (12+)
14.00 Моя крепость. (12+)
14.30 . . .И компот! (12+)
14.45 Садовый доктор. (12+)
15.00 Сад своими руками. (12+)
15.35 Легендарные братья-пекари. (16+)
16.25 Инструменты. (12+)
17.00 Урожай на столе. (12+)
17.30 Жизнь в деревне. (12+)
18.00 Домоводство. (12+)
18.20 Идите в баню. (12+)
18.35 Кухня народов СССР. (12+)
18.50 Высший сорт. (12+)
19.10 Агротуризм. (12+)
19.40 Домашние заготовки. (12+)
19.55 Беспокойное хозяйство. (12+)
20.25 Полное лукошко. (12+)
21.00 Ландшафтные эксперименты. (12+)
21.30 Дачные хитрости. (12+)
21.50 Самогон. (16+)
22.05 Декоративный огород. (12+)
22.35 Битва огородов. (12+)
23.10 ЗаСАДа. (12+)

ОХОТА И РЫБАЛКА

06.00 Рыболовные экспедиции в Норвегию. (16+)
06.30, 10.30, 14.35, 18.30, 22.35 Морская охота. (16+)
07.00, 11.05, 19.05, 23.10 Рыбалка с Нормундом Грабовскисом. (12+)
07.30, 11.35, 19.35 Планета рыбака. (12+)
08.00, 16.10 Охотничьи меридианы. (16+)
08.30 Спиннинг сегодня. (16+)
09.00 Охота в Новом Свете. (16+)
09.25 Поймать лосося. (16+)
09.55 Нахлыст на разных широтах. (12+)
12.00, 20.05, 00.10 Трофеи. (16+)
12.35 Прибалтийский лосось. (16+)
13.00 Вкусные рецепты рыболова. (12+)
13.30 В поисках хорошего клева. (12+)
14.05 По Якутии с Александром Борисовым. (12+)
15.10 Рыболовная школа для взрослых. (12+)
15.40 Безграничная рыбалка. (16+)
16.40 Камера, мотор . . . рыба! (16+)
17.10 Рыбалка сегодня. (16+)
17.25 Сезон охоты. (16+)
18.00 Рыбалка в России. (16+)
20.35 Донка против фидера. (16+)
21.05 Рыболовная Россия. (16+)
21.35 Спиннинг на камских просторах. (12+)
22.05 Рыбалка без границ. (12+)
23.45 Охота и рыбалка в. (12+)
00.45 Практическая школа нахлыста. (12+)
01.10, 01.25 Дед Мазай и зайцы. (16+)

ЖИВИ!

00.00, 13.30 Ароматный мир. (6+)
00.30, 10.00, 18.30 Фитнес-бикини. (12+)
01.30, 11.00, 19.30 Табата-Хард. (12+)
02.00, 11.30, 20.00 Пилатес Intensive. (12+)
02.30, 12.30, 20.30 Zumba. (12+)
03.00, 13.00, 21.00 Боди-балет. (12+)
В основе боди-балета лежат облегченные варианты упражнений из балета и классической хореографии, которые дополняются техниками из пилатеса.
03.30, 14.00, 21.30 Кардиоблондинки. (12+)
04.00, 06.00, 08.00 Мистер Драйв. (12+)
04.15, 06.15, 08.15 Утренний заряд с Димой Брагиным. (12+)
04.30, 06.30, 08.30 Блогеры: инструкция по применению. (16+)
04.45, 06.45, 08.45 Витамин-завтрак. (12+)
05.00, 07.00, 09.00 YogaУтро. (6+)
05.30, 07.30, 09.30, 17.30 «Скульптурное лицо» с Викторией Цепляевой. (12+)
12.00, 23.30 Первоклассный фитнес. (6+)
14.30, 22.00 Дыхание стретчинга. (12+)
15.00, 22.30 Пилатес изнутри. (6+)
16.00 Худеем с Мариной Корпан. (12+)
16.30 Кундалини-йога. Сила духа. (12+)
18.00 YogaВечер. (6+)

ЛЮДИ, СОБЫТИЯ, ИСТОРИЯ

МИР

05.00 «САДОВОЕ КОЛЬЦО». (16+)
06.40 «ДОМ С ЛИЛИЯМИ». (16+)
10.00 Новости
10.10 «ППС-2». (16+)
13.00 Новости
13.15 Дела судебные. Деньги верните! (16+)
14.10 Дела судебные. Битва за будущее. (16+)
15.05 Дела судебные. Новые истории. (16+)
16.00 Новости
16.15 Дела судебные. Новые истории. (16+)
17.15 Дела судебные. Битва за будущее. (16+)
18.15 «ППС-2». (16+)
19.00 Новости
19.25 «ППС-2». (16+)
21.40 Телеигра «Игра в кино». (12+)
23.05 Всемирные игры разума. (12+)
23.45 Новости
00.00 «МУХТАР. НОВЫЙ СЛЕД». (12+)
02.10 «МОЯ ЛЮБОВЬ». (16+)
03.20 Наше кино. История большой любви. (12+)
03.45 «САДОВОЕ КОЛЬЦО». (16+)

ПЯТНИЦА

05.00 Орел и решка. Кругосветка. (16+)
05.45 Орел и решка. Рай и Ад. (16+)
06.35 Орел и решка. Перезагрузка-3. (16+)
07.30 «ЗАЧАРОВАННЫЕ». (16+)
11.40 Адская кухня. (16+)
14.15 На ножах. (16+)
19.00 Адская кухня. (16+)
Зрелищный кулинарный поединок с мировым именем и русским размахом начинается! Повара из разных регионов страны прошли огромный кастинг, чтобы оказаться на кухне Константина Ивлева. Проект станет для них школой выживания и кулинарным университетом, а шеф Ивлев - учителем, наставником и строгим судьей.
21.30 «УЧИЛКИ В ЗАКОНЕ». (16+)
23.30 «ЛЮБИМЦЫ». (16+)
01.00 Пятница News. (16+)
01.35 «ДРЕВНИЕ». (18+)
03.45 Генеральная уборка. (16+)
04.10 Орел и решка. Юбилейный. (16+)

Ю

05.30 Папа попал. (12+)
09.20 Мастершеф. (16+)
15.15 Взвешенные и счастливые. (16+)
20 участников проекта делятся на две команды, с каждой из которых занимается профессиональный тренер. Под чутким присмотром тренеров и диетологов участникам предстоит пройти через физические испытания, диеты, соблазны и взвешивания. Победителем станет участник, похудевший за время проекта больше всех.
17.30 Мастершеф. (16+)
20.30 Я стесняюсь своего тела. (16+)
00.25 «МЫСЛИТЬ КАК ПРЕСТУПНИК» (субтитры). (16+)
Знаменитый американский телесериал о работе команды лучших следователей ФБР. Когда обычные криминалисты заходят в тупик, на помощь им приходят специалисты по поведенческому анализу.
02.10 Суперчистка. (12+)
03.50 Женись на мне. (16+)

ПОБЕДА

04.50 «ЧЁРНЫЕ КОШКИ». (16+)
06.20 «Я ВЕРНУСЬ». (16+)
09.50 «ОНИ СРАЖАЛИСЬ ЗА РОДИНУ». (12+)
12.40 «ПУТЬ В «САТУРН». (16+)
14.00 «ТРЕВОЖНЫЙ МЕСЯЦ ВЕРЕСЕНЬ». (12+)
Боевик, СССР, 1977 г.
15.40 «ИСКУПЛЕНИЕ». (16+)
Драма, Россия, 2012 г. В ролях: Сергей Дрейден, Екатерина Волкова, Наталья Морозова, Алишер Умаров, Николай Бутенин
17.50 «ЧЁРНЫЕ КОШКИ». (16+)
19.20 «Я ВЕРНУСЬ». (16+)
23.00 «БАТАЛЬОНЫ ПРОСЯТ ОГНЯ». (12+)
Сериал. Военная драма, СССР, 1985 г. В ролях: Александр Збруев, Вадим Спиридонов, Олег Ефремов, Александр Галибин, Игорь Скляр
03.30 Обратный отсчёт. «Город, восставший из пепла». (16+)
04.00 Неизвестная война. «Блокада Ленинграда». (16+)

ПОЗНАВАТЕЛЬНЫЕ КАНАЛЫ

365 ДНЕЙ ТВ

00.00 Час истины. (12+)
01.05 Тайное становится явным. (12+)
01.25 Российские императоры в XIX веке. (6+)
02.00 «НАПОЛЕОН». (16+)
04.00, 04.55 «БАУХАУС - НОВАЯ ЭРА». (16+)
05.50 Историограф. (12+)
06.40 Страна Советов. Забытые вожди. (12+)
08.00 «ПОСЛЕДНИЙ КОРОЛЬ». (16+)
09.55 Польский след. (12+)
10.55 Без срока давности. (12+)
11.55 Истории искусств. Душа памятников. (12+)
13.00 Камиль Писсарро. По следам отца импрессионистов. (12+)
14.05 Историограф. (12+)
15.00 Красный граф. (12+)
16.00 Исторические города Британии. (12+)
17.00 Пешком по Москве. (6+)
17.20 Древние невидимые города. (12+)
18.25 «ЧКАЛОВ». (16+)
Сериал. Биография, драма, Россия, 2012 г.
19.35 История одной фотографии. (6+)
20.00 Карл V. Пути императора. (16+)
20.40 Тайные агенты Елизаветы Первой. (16+)
21.50 Освенцимский процесс. Конец молчания. (16+)
22.55 Раскрытие тайн Вавилона. (12+)

VIASAT HISTORY

06.10 Невероятные изобретения. (6+)
06.40, 07.30, 08.25 Мифические существа. (12+)
09.15, 10.05, 11.00, 11.50, 12.45 Частная жизнь. (12+)
13.35, 14.30 Шпионаж за монархами. (12+)
Сезон: 1. Великобритания, 2017 г.
15.25, 16.25 Тайны мертвых. (12+)
Сезон: 2. США, 2017 г.
17.30 Земля больших кошек. (12+)
Сезон: 1. Великобритания, 2019 г.
18.30 Viasat History представляет: этот день в истории
18.55 Даты, вошедшие в историю. (12+)
Сезон: 1. Франция, 2017 г.
19.25 Взлет и падение: поворотные моменты Второй мировой войны. (12+)
Сезон: 1. Австралия, 2019 г.
20.15 Загадки Египта. (12+)
Сезон: 1. Великобритания, 2018 г.
21.15 Охотники на нацистов. (12+)
Сезон: 1. США, 2011 г.
22.00 Помпеи: после извержения. (12+)
Великобритания, 2019 г.
23.15 Титаник: истории из глубины. (12+)
Сезон: 1. Канада, 2018 г.
00.05 Загадки Египта. (12+)
00.55 Музейные тайны. (12+)
01.40 Охотники на нацистов. (12+)
02.30 Помпеи: после извержения. (12+)
03.45, 04.30, 05.20 Музейные тайны. (12+)

NATIONAL GEOGRAPHIC

06.00, 06.10 Научные глупости. (16+)
06.35 Панорама 360°. Объект всемирного наследия. (16+)
07.25 Сила племени. (16+)
08.15 Экстремальный экспресс. (16+)
09.05 Труднейший в мире ремонт. (16+)
10.00 Невероятные машины. (16+)
10.50, 11.40 Дикий тунец: Север против Юга. (16+)
12.35, 13.00 Сделать за один день. (16+)
13.25 Сила племени. (16+)
14.15 Авто - SOS, лучшее. (16+)
15.05 Поймать контрабандиста. (16+)
15.55 Расследования авиакатастроф. (16+)
16.45, 17.10 Сделать за один день. (16+)
17.40 Сила племени. (16+)
18.30 Авто - SOS, лучшее. (16+)
19.20 Поймать контрабандиста. (16+)
20.10 Расследования авиакатастроф. (16+)
21.00 Грядет шторм. (16+)
21.50, 22.40, 23.35 Экстремальное путешествие: Вторая мировая война. (16+)
00.25, 01.10 Злоключения за границей. (16+)
01.55 Расследования авиакатастроф. (16+)
02.40 Авто - SOS, лучшее. (16+)
03.30 Грядет шторм. (16+)
04.15 Осушить океан. (16+)
05.00 Начало. (16+)
05.40 Игры разума. (16+)

ANIMAL PLANET

06.00 Адская кошка. (12+)
06.45 Центр реабилитации Аманды. (12+)
07.35 Будни ветеринара. (16+)
08.25 На свободу с питбулем. (16+)
09.15 Доктор Ди: ветеринар Аляски. (16+)
10.05 Неизведанный Индокитай. (12+)
10.55, 11.45, 12.35 Стив Бэкшал: заплыв с чудовищами. (12+)
13.25 Океанариум. (12+)
14.15 Доктор Ди: ветеринар Аляски. (12+)
15.05 На свободу с питбулем. (12+)
15.55 Последние жители Аляски. (16+)
16.45, 17.10, 17.35, 18.00, 18.25, 18.50 Знакомство с пингвинами. (12+)
19.15 Неизведанный Индокитай. (12+)
20.05 Дома на деревьях. (12+)
20.55 Центр реабилитации Аманды. (12+)
21.45 Океанариум. (12+)
22.35 Войны за слоновую кость. (16+)
23.25 Осторожно, опасные животные. (16+)
00.15 Остров орангутангов. (12+)
00.40 Будни ветеринара. (16+)
01.30 Неизведанный Индокитай. (12+)
02.15 Войны за слоновую кость. (16+)
03.00 Суровая справедливость. (16+)
03.45 На свободу с питбулем. (16+)
04.30 Осторожно, опасные животные. (16+)
05.15 Океанариум. (12+)

DISCOVERY CHANNEL

06.00 Загадки планеты Земля. (16+)
06.45, 07.10, 01.24 Легендарные места. (12+)
07.35, 00.33 Охотники за старьем: классические авто. (12+)
08.25, 14.21 Махинаторы. (12+)
09.15, 12.39, 16.54, 02.10 Ржавая империя. (12+)
10.06 Склады: битва в Канаде. (16+)
10.32 Склады: битва в Канаде. (12+)
10.57 Что могло пойти не так? (16+)
11.48, 12.14 Как это сделано? (12+)
13.30 Аляска: последний рубеж. (16+)
15.12, 15.38, 19.27, 19.53, 03.19 Как это устроено? (12+)
16.03 Гений автодизайна. (12+)
17.45 Автобан А2. (12+)
18.36 Голые, напуганные и одинокие. (16+)
20.18 Махинаторы: машина мечты. (12+)
21.09, 21.35 Битвы за контейнеры. (16+)
22.00 Голые и напуганные. (16+)
23.42 Музейные загадки. (12+)
02.56 Как это устроено: автомобили мечты. (12+)
03.42, 04.05 Мужские берлоги. (12+)
04.28 Мужчина, женщина, природа. (12+)
05.14 Взрывное шоу. (16+)

TLC

06.00 Мастер макияжа. (12+)
06.25, 06.50 Босс на кухне. (12+)
07.15, 07.40 Жизнь на Карибах. (12+)
08.05 Жить непросто людям маленького роста! (12+)
08.57, 09.23, 19.30, 19.57, 04.00 Охотники за недвижимостью: отпуск. (12+)
09.49, 10.15, 20.24, 20.51, 05.12, 05.36 Большие мечты о маленьком доме. (12+)
10.41 Сестры Даггар: пополнение. (12+)
11.33 Оденься к свадьбе. (12+)
12.25 Поместья: новая жизнь. Возвращение. (12+)
13.18 Пропавшие без вести. (16+)
14.11 Жить непросто людям маленького роста! (12+)
15.04 Доминиканские близнецы. (18+)
15.57 Я никогда не постарею. (16+)
16.50 Поместья: новая жизнь. Возвращение. (12+)
17.43 Пропавшие без вести. (16+)
18.36, 21.18 Я вешу 300 кг. (16+)
23.04 Доктор «Прыщик» в деталях. (18+)
23.56 Аномалии тела. (18+)
00.48 Я вешу 300 кг. (16+)
02.25 Доктор «Прыщик» в деталях. (18+)
03.12 Аномалии тела. (18+)
04.24, 04.48 Охотники за международной недвижимостью. (12+)

В программе возможны изменения по независящим от редакции причинам. Телепрограмма предоставлена компанией ЗАО «Сервис-ТВ».

СПОРТ

МАТЧ! СТРАНА

06.00, 07.55, 20.25 Волейбол. «Кубок Победы». (0+)
07.50, 10.30, 16.50 Новости
09.45, 17.40 Рождённые побеждать. (12+)
10.35 Смешанные единоборства. Bellator. (16+)
12.10 Пётр Ян. Пощады не будет! (12+)
12.30 Капитаны. (12+)
12.55 Хоккей. Кубок губернатора Челябинской области. Прямая трансляция. В перерыве - Новости
15.20 Гандбол. Париматч «Финал четырех» Кубка России. Женщины. Финал. (0+)
16.55 «Тает лёд» с Алексеем Ягудиным. (12+)
17.15 Жестокий спорт. (12+)
18.25 Волейбол. «Кубок Победы». Мужчины. Прямая трансляция из Казани
22.15 Гандбол. Суперкубок России. Мужчины. (0+)
23.45 Мой первый тренер. Иван Ухов. (12+)
00.00, 02.00 Хоккей. Кубок губернатора Челябинской области. (0+)
04.00 Столото. Вечер бокса WBC. (16+)

EUROSPORT 1

00.00 Теннис. ATP «Мастерс». Цинциннати. 3-й раунд. Прямая трансляция. (6+)
02.00 Теннис. WTA Premier-5. Цинциннати. 3-й раунд. Прямая трансляция. (6+)
04.00, 05.00, 17.00 Теннис. ATP «Мастерс». Цинциннати. 3-й раунд. (6+)
06.00, 07.30, 08.30 Теннис. US Open-2019. 1/4 финала. (6+)
09.40, 11.00 Снукер. Scottish Open-2019. 1/2 финала. (6+)
12.30 Снукер. Scottish Open-2019. Финал. (6+)
14.00 Велоспорт. Чемпионат Европы-2019. Алкмар. Мужчины. Групповая гонка. (12+)
14.40 Велоспорт. Чемпионат Европы. Плуе. Мужчины. Групповая гонка. Прямая трансляция. (12+)
17.30 Теннис. «ATP: за кадром». (6+)
18.00 Теннис. WTA Premier-5. Цинциннати. 1/4 финала. Прямая трансляция. (6+)
20.00, 22.00 Теннис. ATP «Мастерс». Цинциннати. 1/4 финала. Прямая трансляция. (6+)

МУЗЫКА

МУЗ-ТВ

05.00, 21.40 Золотая лихорадка. (16+)
06.05, 11.35, 16.15 10 самых горячих клипов дня. (16+)
06.45, 08.45, 15.00, 20.00 PRO-новости. (16+)
07.00 Каждое утро. (16+)
09.00 ТОР чарт Европы плюс. (16+)
10.00 Победитель «Битвы фанклубов». (16+)
10.30 Прогноз по году. (16+)
12.20 Русские хиты - чемпионы среды. (16+)
14.00 Золотая дюжина. (16+)
15.15 Битва фанклубов. (16+)
17.05 Лайкер. (16+)
19.00 У-Дачный чарт. (16+)
20.15 Все хиты Леонида Агутина. Новая волна-2018. (16+)
Творческий вечер главного романтика страны - Леонида Агутина!
00.00 10 sexy. (16+)
01.00 Караокинг. (16+)
03.00 Наше. (16+)

ДЕТСКИЕ КАНАЛЫ

МУЛЬТ

08.10 «Маша и Медведь», «Машины песенки». (0+)
08.30, 13.00, 21.00 «Барбоскины». (0+)
09.00 «Дракоша Тоша». (0+)
09.35, 17.00 Друзья на все времена. (0+)
10.00, 14.00, 17.25, 22.00 «Фиксики». (0+)
10.25, 20.00 «Лунтик и его друзья». (0+)
10.50 «Кошечки-собачки». (0+)
11.00 «Четверо в кубе». (0+)
11.25, 19.30 «Ми-Ми-Мишки». (0+)
12.00, 16.00 «Время малышей». (0+)
13.25, 20.20 «Маша и Медведь». (0+)
14.30 «Смешарики». (0+)
15.00 «Защитники». (0+)
15.25 «Белка и Стрелка. Озорная семейка». (0+)
18.00 «Трансформеры-боты спасатели. Академия». (0+)
18.15 «Рой и пожарная безопасность». (0+)
18.20 «Малышарики». (0+)
19.00 «Сказочный патруль. Хроники чудес. Зов магии». (0+)
20.55 «Машины сказки». (0+)
21.30 «Сказочный патруль». (0+)

КАНАЛ DISNEY

06.10 «Легенда о Тарзане» (субтитры). (6+)
06.35, 11.00 «Лило и Стич». (0+)
07.00 «Приключения Кота в сапогах». (6+)
07.30 «Город героев: Новая история». (6+)
07.55 «Рапунцель: Новая история». (6+)
08.25 «Улица Далматинцев, 101». (6+)
08.55 «Пёс Пэт». (6+)
09.00 Доброе утро с Микки. (0+)
12.05 «Зак Шторм - Суперпират». (6+)
13.05 «Амфибия». (12+)
14.10, 18.35 «Леди Баг и Супер-Кот». (6+)
15.10 «КЕЙ СИ. ПОД ПРИКРЫТИЕМ». (12+)
15.40 «ИСТОРИИ РАЙЛИ». (12+)
16.10 «Закон Мерфи». (12+)
16.40 «Семейка Грин в городе». (12+)
17.10 «Семейка Крудс. Начало». (12+)
17.35 «Гравити Фолз». (12+)
19.30 «Король Лев-2: Гордость Симбы». (0+)
21.20 «Звёздная принцесса и силы зла». (12+)
22.05 «7 гномов». (6+)
23.00 «Мстители: Секретные Войны». (12+)
00.00 «ПОДОПЫТНЫЕ». (6+)

КАРУСЕЛЬ

05.00 Ранние пташки. «Даша-путешественница», «Малышарики», «Домики». (0+)
06.55 «Чик-зарядка». (0+)
07.00 «С добрым утром, малыши!» (0+)
07.30 «Чик-зарядка». (0+)
07.35 «Буба». (6+)
08.30 «Бурёнка Даша». (0+)
08.35 «Новые приключения пчёлки Майи». (0+)
09.20 «Микроистория». (0+)
09.25 «Союзмультфильм» представляет: «Сказка о царе Салтане». (0+)
10.25 «Пожарный Сэм». (0+)
10.45 «Пинкод. Финансовая грамотность». (0+)
10.50 «Смешарики. Пинкод». (6+)
12.05 «Приключения Ам Няма». (0+)
12.15 «Бен 10». (12+)
12.40 «Дикие скричеры!» (6+)
13.05 «Металионы». (6+)
13.25 «Аркадий Паровозов спешит на помощь!» (0+)
13.30 «Фиксики». (0+)
14.00 «Навигатор. Новости». (0+)
14.10 «Бэби Луни Тюнз». (0+)
14.50 «Говорим без ошибок». (0+)
15.00 «Три кота». (0+)
15.40 «ТриО!» (0+)
16.00 «Фееринки». (0+)
16.35 «Простая наука». (6+)
16.40 «Маша и Медведь». (0+)
17.35 «Лунтик и его друзья». (0+)
18.50 «Бинг». (0+)
19.30 «Ми-Ми-Мишки». (0+)
20.20 «Кошечки-собачки». (0+)
20.30 «Спокойной ночи, малыши!» (0+)
20.40 «Зебра в клеточку». (0+)
20.50 «Барбоскины». (0+)
22.00 «Ниндзяго». (6+)
22.25 «Инфинити Надо». (6+)
23.10 «Губка Боб Квадратные штаны». (6+)
23.35 «Ералаш». (6+)
00.15 «Элвин и бурундуки». (6+)
01.00 «Фа-Соль в цирке». (0+)
01.15 «Бакуган». (6+)
02.20 «Инспектор Гаджет». (6+)
03.05 «Бумажки». (0+)
04.00 «Колыбельные мира». (0+)
04.15 «Отважные птенцы». (0+)

УНИКУМ

08.52, 10.53 А вы знаете!? (6+)
08.54 Вот, что я думаю… (6+)
08.58, 14.57, 22.42 Мультфильмы. (0+)
09.48, 14.37, 15.17 Мультфильмы. (6+)
10.00, 11.00, 19.04 «КОСМО». (6+)
10.28, 11.28, 19.30 «СЕМЬ ГНОМОВ И Я». (6+)
10.49 Вредные советы от полезных детей. (6+)
11.54, 15.40, 19.54 Кулинарные детки. (6+)
12.36, 18.00, 21.35 Советы Сладкоежкиной. (6+)
12.52, 16.22, 18.14, 21.49 Готовим с папой. (6+)
13.11, 16.42, 18.32, 22.09 Проще простого! (6+)
13.26, 16.58, 18.49, 22.25 Микроистория. (6+)
13.40, 20.36 «Необыкновенные приключения Карика и Вали». (0+)
13.55 «Домики». (0+)
14.07, 17.26, 21.01 «Смешарики». (0+)
17.14, 20.51 «Спортания». (0+)

О!

05.00 «В мире малышей». (0+)
07.00 О! Музыка! (0+)
07.30 «Тима и Тома». (0+)
08.30 «Зебра в клеточку». (0+)
08.45 «Рейнджер Лео и дикая природа». (0+)
Познавательный мультсериал для детей.
10.00 «Смешарики». (0+)
12.15 «Машинки», «Человечки». (0+)
14.30 «Зебра в клеточку». (0+)
14.45 «Фиксики». (0+)
17.00 «Три кота». (0+)
18.45 «Зебра в клеточку». (0+)
19.00 «ТриО!» (0+)
19.20 «Малыши дикой природы». (0+)
19.30 «Летающие звери», «Малыши и летающие звери». (0+)
21.35 «Пластилинки». (0+)
21.40 «Даша-путешественница». (0+)
23.20 «Фиксики». (0+)
01.30 «Ангел Бэби». (0+)
03.30 «Смешарики». (0+)
04.45 «Зебра в клеточку». (0+)

ПРАВОСЛАВНЫЙ КАНАЛ

СПАС

05.00, 00.40 День Патриарха. (0+)
05.10, 18.35 Завет. (6+)
06.00, 08.00 Утро на СПАСЕ. (6+)
10.00 Светлая память. (0+)
11.10 «КАНИКУЛЫ КРОША». 3 серия. (0+)
12.50 Любить, смиряться и прощать. (12+)
Фильм о жизни великого угодника Божия - святителя Тихона Задонского: о детстве, юности, архиерейском служении в Воронежской епархии, где боролся с различными нестроениями церковной жизни, о годах, проведенных на покое в Задонском монастыре.
14.00, 14.30 Монастырская кухня. (0+)
15.00, 23.55 Православие в Румынии. (12+)
15.50 «В ПОИСКАХ КАПИТАНА ГРАНТА». 3 серия. (0+)
17.10 «В ПОИСКАХ КАПИТАНА ГРАНТА». 4 серия. (0+)
19.30 «Новый день». Новости на СПАСЕ. (0+)
20.05 «В ПОИСКАХ КАПИТАНА ГРАНТА». 5 серия. (0+)
21.30 «В ПОИСКАХ КАПИТАНА ГРАНТА». 6 серия. (0+)
22.55, 03.55 Прямая линия. Ответ священника (субтитры). (0+)
00.55 Следы империи. (16+)
02.15 Светлая память. (0+)
03.05 Женская половина. (16+)
04.45 Тайны сказок. С Анной Ковальчук. (0+)

Православный календарь

26 августа

Седмица 12-я по Пятидесятнице. Глас 2. Отдание праздника Преображения Господня. Преставление, второе обретение мощей свт. Тихона, еп. Воронежского, Задонского чудотворца.

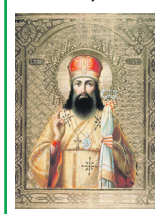

Преставление, перенесение мощей прп. Максима Исповедника. Обретение мощей блж. Максима, Христа ради юродивого, Московского. Мчч. Ипполита, Иринея, Авундия и мц. Конкордии, в Риме. Сщмчч. Иоанна, Иоасафа и Константина пресвитеров. Сщмчч. Серафима, еп. Дмитровского, Николая, Иакова пресвитеров и Алексия диакона. Мч. Василия. Минской и именуемых «Страстная» и «Семистрельная» икон Божией Матери.

Успенский пост.

« Что легче, чем любить? Тяжко ненавидеть, ибо ненависть мучит; но любить сладко, ибо любовь радует. Сам Он об этом свидетельствует: «...иго Мое благо, и бремя Мое легко» (Мф. 11:30). Возьмем, возлюбленный христианин, на себя благое иго Христово, понесем Его легкое бремя и последуем Ему».

Свт. Тихон Задонский

ГАРДЕРОБ

Вечные ценности *бохо и этно*

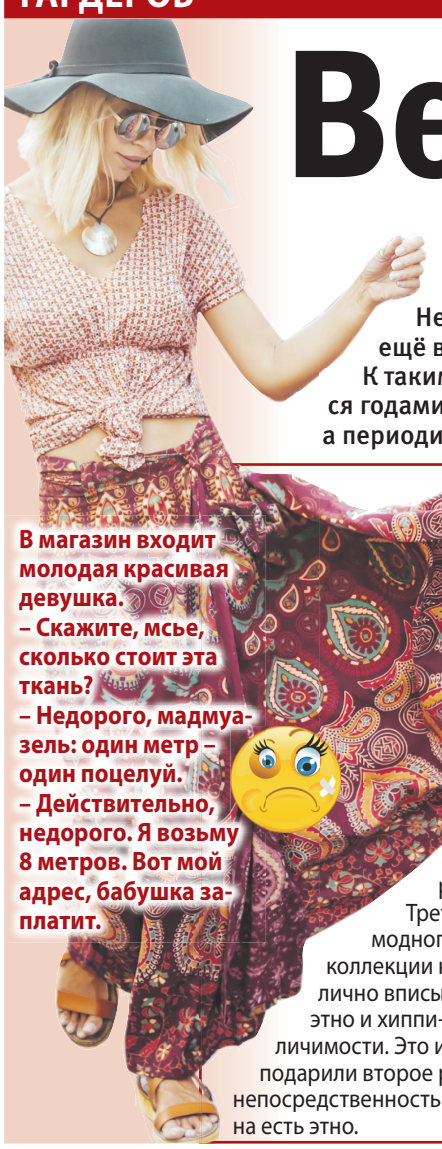

Нет ничего более переменчивого, чем мода – разве что апрельская погода. Но ещё в школе нас учили, что в каждом правиле есть исключения. Есть они и в моде. К таким исключениям относятся, в частности, стили бохо и этно, которые не меняются годами и даже десятилетиями. Оба стиля никогда не исчезают из модной повестки, а периодически даже диктуют основные темы сезона. Поговорим сегодня о них.

В магазин входит молодая красивая девушка.
– Скажите, мсье, сколько стоит эта ткань?
– Недорого, мадмуазель: один метр – один поцелуй.
– Действительно, недорого. Я возьму 8 метров. Вот мой адрес, бабушка заплатит.

Бохо

Адепты бохо не утруждают себя погоней за модой, они просто живут внутри стиля. Его основа – пестрая многослойность – не меняется вот уже несколько столетий. Это длинные широкие юбки, часто щедро украшенные воланами или оборками, жилеты, свободные рубашки и туники, а также многочисленные яркие аксессуары: огромные серьги-кольца, крупные браслеты, многорядные бусы, крупные подвески и колье, широкие пояса и ремни, и т.д., и т.п.

Третье тысячелетие вынесло бохо на вершину модного олимпа, многие дизайнеры включают в свои коллекции какие-то его элементы. Многие вещи бохо отлично вписываются в кэжуал и даже богема-буржуа. А с этно и хиппи-шиком стиль бохо часто сливается до неразличимости. Это и неудивительно, ведь именно хиппи в XX веке подарили второе рождение бохо, очарованные его свободой и непосредственностью. Ну а цыганские мотивы бохо – самое что ни на есть этно.

Этно

Это самый разноплановый стиль. Возможно, именно разноплановость и является причиной, по которой дизайнеры никак не могут расстаться с этно, ведь его запасы поистине неисчерпаемы. Ведь сколько народностей существует в мире, столько же существует и вариантов этнического стиля. У каждой народности свой неповторимый колорит, свои аксессуары, свои материалы и краски, свои линии и традиции их совмещения.

Мы назовем лишь два довольно популярных сегодня направления этностиля.

Сафари

Краски: песочный, красный, синий, белый, хаки, кофе.
Принты: анималистические, цветочные, растительные орнаменты.
Материалы: лен, хлопок, кожа, шелк
Материалы для аксессуаров: перья, камни, дерево.
Особые приметы: африканские косички.

Греческий

Краски: белый, небесно-голубой, золотой.
Принты: растительные узоры.
Материалы: легкие струящиеся ткани, часто полупрозрачные (шифон, шелк, органза).
Материалы для аксессуаров: золото и серебро, бижутерия под золото и серебро.
Особые приметы: асимметрия, сандалии с ремешками.

Немного истории

Стиль бохо имеет очень древние корни. В Средние века в Богемии – исторической области Центральной Европы (ныне территория Чехии) – жили и цыганские племена. Позже по названию местности их стали называть богемцами. Их необычная яркая и красивая одежда и свободный стиль жизни отличались от быта и нравов европейских обывателей, но были очень близки актерам, музыкантам, поэтам. Так появился термин богема. Как не трудно догадаться, там же и зародился boho-style.

Этнический стиль моложе бохо, и у него есть отец-основатель. В первом десятилетии прошлого века самый на тот момент известный парижский модельер Поль Пуаре представил свою новую коллекцию в восточно-азиатском стиле. Коллекция произвела настоящий фурор, и Пуаре всерьез занялся этникой – следующая его коллекция была в славянском стиле. За мэтром последовали другие модные дизайнеры – Коко Шанель, например, в 30-е годы тоже выпустила коллекцию в славянском стиле.

Светлана ИВАНОВА

ПЕРВЫЙ

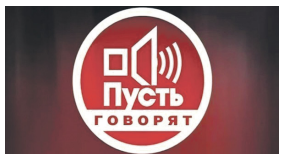

19.40 Пусть говорят. (16+)

05.00 Телеканал «Доброе утро»
09.00 Новости
09.25 Телеканал «Доброе утро»
09.55 Модный приговор. (6+)
10.55 Жить здорово! (16+)
12.00 Новости (с субтитрами)
12.15 Время покажет. (16+)
15.00 Новости (с субтитрами)
15.15 Давай поженимся! (16+)
16.00 Мужское / Женское. (16+)
17.00 Время покажет. (16+)
18.00 Вечерние новости (с субтитрами)
18.40 На самом деле. (16+)
19.40 Пусть говорят. (16+)
21.00 Время
21.30 **ПРЕМЬЕРА. «В СОЗВЕЗДИИ СТРЕЛЬЦА».** (16+)
Стрельцова переводят в другой лагерь. В Москве Дудоров отправляет сына на практику в Норильск, о чем становится известно Серову. Алла знакомится с Сергеем, он начинает ухаживать за ней, играть с дочкой...
23.35 **ПРЕМЬЕРА. «ЖИЛА-БЫЛА ОДНА БАБА».** (16+)
00.35 Премьера. «Гол на миллион». (18+)
01.20 Время покажет. (16+)
03.00 Новости
03.05 Время покажет. (16+)

РОССИЯ

12.40 «60 минут». (12+)

05.00 Утро России
09.00 Вести. Местное время
09.30 Утро России
09.55 О самом главном. (12+)
11.00 Вести
11.30 «Судьба человека с Борисом Корчевниковым». (12+)
12.40 «60 минут». (12+)
14.00 Вести
14.30 Вести. Местное время
14.55 **«ТАЙНЫ СЛЕДСТВИЯ».** (12+)
В собственной ванной обнаружен труп Марины Кузнецовой, погибшей, предположительно, от удара током из-за упавшего в воду фена. На первый взгляд, это происшествие выглядит несчастным случаем или самоубийством, однако Швецову настораживает один факт...
17.00 Вести
17.15 «Андрей Малахов. Прямой эфир». (16+)
18.40 «60 минут». (12+)
20.00 Вести
21.05 Вести. Местное время
21.20 **«СЕРДЦЕ МАТЕРИ».** (12+)
Ася опознаёт на улице одного из убийц своего мужа - Петра. Во время ареста Пётр делает чистосердечное признание и рассказывает, что Надя жива.
01.25 **«ДОКТОР РИХТЕР».** (16+)
03.20 **«ТАЙНЫ СЛЕДСТВИЯ».** (12+)

ТВЦ

11.50 «СИЦИЛИАНСКАЯ ЗАЩИТА». (12+)

06.00 «Настроение»
08.10 «Смех с доставкой на дом». (12+)
08.30 **«ВСАДНИК БЕЗ ГОЛОВЫ».** (0+)
10.35 «Олег Видов. Всадник с головой». (12+)
11.30 События
11.50 **«СИЦИЛИАНСКАЯ ЗАЩИТА».** (12+)
13.40 «Мой герой». (12+)
14.30 События
14.50 Город новостей
15.05 **«ОТЕЦ БРАУН».** (16+)
16.55 «Мужчины Нонны Мордюковой». (16+)
17.50 События
18.15 **«СЕРДЦЕ НЕ ОБМАНЕТ, СЕРДЦЕ НЕ ПРЕДАСТ».** (12+)
Россия, 2019 г. Детектив. В ролях: И. Носков, А. Созинова, А. Лазо. Никого нынче не удивишь убийством, замаскированным под самоубийство...
22.00 События
22.35 «10 самых...» (16+)
23.05 «От Шурика до Шарикова. Заложники одной роли». (12+)
00.00 События. 25-й час
00.35 Петровка, 38. (16+)
00.55 «Удар властью. Семибанкирщина». (16+)
01.35 Хроники московского быта. (12+)
02.55 «Операция «Промывание мозгов». (12+)
03.35 **«ОНА НАПИСАЛА УБИЙСТВО».** (12+)
05.05 «Мой герой». (12+)
05.45 Петровка, 38. (16+)

НТВ

01.35 Место встречи. (16+)

05.05 **«МУХТАР. НОВЫЙ СЛЕД».** (16+)
06.00 Утро. Самое лучшее. (16+)
08.00 Сегодня
08.25 **«ВЫСОКИЕ СТАВКИ. РЕВАНШ».** (16+)
10.00 Сегодня
10.25 **««ВЫСОКИЕ СТАВКИ. РЕВАНШ».** (16+)
13.00 Сегодня
13.25 Обзор. Чрезвычайное происшествие
14.00 Место встречи
16.00 Сегодня
16.25 ДНК. (16+)
18.30 **«БАЛАБОЛ».** (16+)
Дочь Сани Балабина Маша встречается с Васей Карандышевым по прозвищу Кузнечик, дело идет к свадьбе. По случаю торжества приезжает Санин отец Михаил Иванович. Он знакомится с генералом Карандышевым, отцом Васи, и его женой Ксенией Дмитриевной.
19.00 Сегодня
19.40 **«БАЛАБОЛ».** (16+)
21.15 **«ЛИХАЧ».** (16+)
В Сочи во время тренировки погибает известный олимпийский призер по велоспорту Андрей Белов. Карапетян, пресса и городские власти начинают давить на отдел...
23.25 Сегодня
23.35 **«ЧЕТВЕРТАЯ СМЕНА».** (16+)
01.35 Место встречи. (16+)
03.15 Их нравы. (0+)
03.35 **«ОТДЕЛ 44».** (16+)

РОССИЯ К Культура

08.30 «ПО ГЛАВНОЙ УЛИЦЕ С ОРКЕСТРОМ»

06.30 Письма из провинции
07.00 Легенды мирового кино
07.30 19.45 01.35 «Цинь Шихуанди, правитель вечной империи»
08.20 13.40 Цвет времени
08.30 **«ПО ГЛАВНОЙ УЛИЦЕ С ОРКЕСТРОМ»**
СССР, 1986 г. Мелодрама. В ролях: Олег Борисов, Лидия Федосеева-Шукшина, Марина Зудина, Валентин Гафт.
10.00 19.30 Новости культуры
10.15 Звезды русского авангарда
10.45 **«МИЧУРИН»**
12.10 «Красивая планета»
12.25 Academia
13.15 «Незабываемые голоса»
13.55 00.45 Музыкальные фестивали Европы
14.45 «Голландцы в России. Окно из Европы»
15.25 Спектакль «Чума на оба ваши дома»
18.20 02.25 «Запечатленное время»
18.50 «Москва слезам не верит» - большая лотерея»
20.40 «Спокойной ночи, малыши!»
20.55 Линия жизни
21.45 **«ДОБРОЕ УТРО»**
23.15 «Кинескоп» с Петром Шепотинником
23.55 **«ОТЦЫ И ДЕТИ»**
03.00 Перерыв в вещании

СТС

09.00 «10 000 ЛЕТ ДО Н.Э». (16+)

06.00 Ералаш. (0+)
06.20 «Драконы. Гонки по краю». (6+)
06.40 «Приключения Вуди и его друзей». (0+)
07.00 **«СЕНЯ-ФЕДЯ».** (16+)
08.00 «Сториз». (16+)
09.00 **«10 000 ЛЕТ ДО Н.Э».** (16+)
11.00 Уральские пельмени. (16+)
11.10 **«СЕНЯ-ФЕДЯ».** (16+)
13.45 **«КУХНЯ».** (12+)
17.35 **«НАГИЕВ НА КАРАНТИНЕ».** (16+)
19.00 Премьера! «Сториз». (16+)
20.00 **«МУМИЯ».** (16+)
Китай - Япония - США, 2017 г. Фантастический боевик. В ролях: Том Круз, Рассел Кроу.
Принцесса Аманет была наследницей своего отца, фараона Менепхтора, до тех пор, пока его вторая жена не родила сына. Не желая отступаться от трона, Аманет продала свою душу египетскому богу Сету, который дал ей могущественный кинжал, чтобы перенести его дух в тело человека.
22.05 **«ЗАБИРАЯ ЖИЗНИ».** (16+)
00.15 **«АФЕРА ТОМАСА КРАУНА».** (16+)
02.15 **«ЖИЛ-БЫЛ ПРИНЦ».** (16+)
03.40 Слава Богу, ты пришёл! (16+)
04.25 «Ну, погоди!» (0+)
05.45 Ералаш. (0+)

5-Й КАНАЛ

05.00 «Известия»
05.25 **«ШЕФ. ИГРА НА ПОВЫШЕНИЕ».** (16+)
09.00 «Известия»
09.25 **«ЛИТЕЙНЫЙ».** (16+)
Россия, 2008 г. Детектив. В ролях: Евгений Сидихин, Сергей Селин, Анастасия Мельникова, Андрей Федорцов.
13.00 «Известия»
13.25 **«ШЕФ. ИГРА НА ПОВЫШЕНИЕ».** (16+)
17.30 «Известия»
17.45 **«ПЯТНИЦКИЙ».** (16+)
19.40 **«СЛЕД».** (16+)
23.10 **«СВОИ-3».** (16+)
00.00 «Известия. Итоговый выпуск»
00.30 **«СЛЕД».** (16+)
01.10 **«ДЕТЕКТИВЫ».** (16+)
03.25 «Известия»
03.35 **«ДЕТЕКТИВЫ».** (16+)

ЗВЕЗДА

06.00 «Сегодня утром». (12+)
08.00 13.00 18.00 21.15 Новости дня
08.20 18.30 «Специальный репортаж». (12+)
08.40 **10.20 13.15 14.05 «СЛЕДОВАТЕЛЬ ПРОТАСОВ».** (16+)
10.00 23.00 Дневник АрМИ-2020
14.00 Военные новости
18.50 «Битва ставок». (12+)
19.40 «Легенды кино». (6+)
20.25 «Код доступа». (12+)
21.25 «Открытый эфир». (12+)
22.45 «Между тем». (12+)
23.15 Танковый биатлон-2020
02.15 **«ЗАБУДЬТЕ СЛОВО СМЕРТЬ».** (6+)
03.30 **«РЫСЬ».** (16+)
05.05 «Маресьев». (12+)

ОТР

05.30 «Будущее уже здесь». (12+)
06.00 «Домашние животные». (12+)
06.30 «Гамбургский счёт». (12+)
07.00 17.05 «Возвращение в страну поморов». (12+)
08.00 **16.00 00.15 «ПРАКТИКА».** (12+)
08.50 16.50 «Медосмотр»
09.00 15.05 «Календарь». (12+)
09.40 15.45 18.45 «Среда обитания». (12+)
09.50 **22.00 «ШАМАН».** (16+)
11.30 «Потомки». (12+)
12.00 13.00 15.00 17.00 18.00 20.00 Новости
12.05 13.15 19.00 20.20 «ОТРажение». (12+)
18.05 «За дело!» (12+)
23.40 «Посвящение». (12+)

МОСКВА 24

06.00 «Утреннее вещание»
11.00 «Новости (каждый час)». (16+)
12.50 14.25 00.30 «Историс». (12+)
13.30 20.30 21.30 22.30 23.20 03.30 05.30 «Специальный репортаж». (12+)
14.30 17.20 «The City». (12+)
14.55 18.55 20.55 22.55 «Что пишут москвичи?» (12+)
16.30 19.35 01.30 04.30 «ГОСТ». (12+)
18.15 «Интервью». (12+)
18.30 «Жизнь в большом городе». (12+)
19.02 «Москва сегодня». (16+)
21.15 23.45 02.45 «Московский патруль». (16+)
00.05 «Москва Раевского». (12+)
00.40 «Ночная смена». (16+)
02.25 «Сеть». (12+)

ПОДМОСКОВЬЕ

05.00 «Самое яркое». (16+)
06.00 «Мультфильмы». (6+)
07.35 **«ФРОНТ».** (12+)
09.30 «Вкусно 360». (12+)
11.30 «Самое вкусное». (12+)
12.00 «Новости 360»
12.30 **«ИВАН ПОДУШКИН. ДЖЕНТЛЬМЕН СЫСКА».** (12+)
15.30 **«ОДЕССИТ».** (12+)
19.00 «Губернатор 360»
20.00 «Новости 360»
20.30 «Самое яркое». (16+)
22.30 **«ФРОНТ».** (12+)
Россия, 2014 г. История. В ролях: Магдалена Гурска, Павел Харланчук. Вторая мировая война. Советское руководство узнаёт, что немецкий концерн «Ауэрге» ведёт разработку атомного оружия.
00.05 «Губернатор 360»
01.05 «Самое яркое». (16+)

МОСКВА. ДОВЕРИЕ

06.00 03.15 04.50 «Раскрывая тайны звёзд». (12+)
06.45 «Песни нашего кино». (12+)
07.30 **15.50 «ЧЕЛОВЕК-АМФИБИЯ».** (6+)
СССР, 1961 г. Фантастика. В ролях: Владимир Коренев, Анастасия Вертинская, Михаил Козаков.
09.10 «Это было смешно». (12+)
09.40 02.30 04.05 «Тайны кино». (12+)
10.30 **20.00 «СКАЗКА О ЦАРЕ САЛТАНЕ».** (0+)
12.05 **21.30 «ЖЕСТОКОСТЬ».** (12+)
13.50 **23.10 «ВЕСНА».** (6+)
17.40 Звёзды советского экрана.
18.10 **01.00 «КОМИССАР МЕГРЭ».** (12+)

Сериалы Фильмы (0+) рекомендуется детям любого возраста (6+) не рекомендуется детям до 6 лет (12+) не рекомендуется детям до 12 лет (16+) не рекомендуется лицам моложе 16 лет (18+) не рекомендуется лицам моложе 18 лет

В ПРОГРАММЕ ВОЗМОЖНЫ ИЗМЕНЕНИЯ ПО НЕЗАВИСЯЩИМ ОТ РЕДАКЦИИ ПРИЧИНАМ.

Телепрограмма и фотоанонсы предоставлены компанией ЗАО «Сервис-ТВ». Знаком возрастного ограничения не отмечены телепередачи, транслируемые в эфире без предварительной записи или являющиеся информационной продукцией, имеющей значительную историческую, художественную или иную культурную ценность для общества, или предназначенные для детей, не достигших возраста 6 лет

РЕН

20.00 «МИССИЯ НЕВЫПОЛНИМА: ПРОТОКОЛ ФАНТОМ». (16+)

05.00 «Военная тайна». (16+)
06.00 09.00 «Документальный проект». (16+)
07.00 «С бодрым утром!» (16+)
08.30 12.30 16.30 19.30 23.00 «Новости». (16+)
11.00 «Как устроен мир с Баженовым». (16+)
12.00 16.00 19.00 «Информационная программа 112». (16+)
13.00 23.30 «Загадки человечества». (16+)
14.00 «Невероятно интересные истории». (16+)
15.00 «Неизвестная история». (16+)
17.00 03.35 «Тайны Чапман». (16+)
18.00 02.50 «Самые шокирующие гипотезы». (16+)
20.00 **«МИССИЯ НЕВЫПОЛНИМА: ПРОТОКОЛ ФАНТОМ».** (16+)
22.35 «Смотреть всем!» (16+)
00.30 **«МИССИЯ НЕВЫПОЛНИМА: ПЛЕМЯ ИЗГОЕВ».** (16+)

ТНТ

02.05 «ЛЮБОВЬ-МОРКОВЬ-3». (12+)

07.00 ТНТ. Gold. (16+)
09.00 Дом-2. Lite. (16+)
10.15 Дом-2. Остров любви. (16+)
11.30 Бородина против Бузовой. (16+)
12.30 **«САШАТАНЯ».** (16+)
14.30 **«ИНТЕРНЫ».** (16+)
16.00 Однажды в России. Спецдайджест. (16+)
18.00 **«ФИТНЕС».** (16+)
19.00 **«ПОЛИЦЕЙСКИЙ С РУБЛЕВКИ».** (16+)
20.00 **«ЖУКИ».** (16+)
21.00 **«ОЛЬГА».** (16+)
22.00 **«РЕАЛЬНЫЕ ПАЦАНЫ».** (16+)
23.00 Дом-2. Город любви. (16+)
00.00 Дом-2. После заката
01.00 «Дом-2. Спаси свою любовь». (16+)
02.00 ТНТ-Club. (16+)
02.05 **«ЛЮБОВЬ-МОРКОВЬ-3».** (12+)
03.40 «Stand Up». (16+)
04.30 «Открытый микрофон». (16+)
06.10 ТНТ. Best. (16+)

ТВ-3

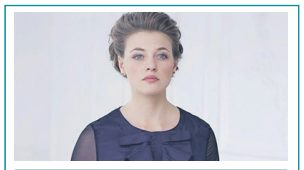

14.00 Знаки судьбы. (16+)

06.00 «Мультфильмы». (0+)
09.30 «Слепая». (16+)
11.50 Гадалка. (16+)
14.00 Знаки судьбы. (16+)
15.00 Мистические истории. (16+)
16.00 Гадалка. (16+)
17.45 «Слепая». (16+)
19.30 **«АГЕНТСТВО О.К.О».** (16+)
В «О.К.О.» обращается молодая девушка. Пропала ее двоюродная сестра Полина, которая ушла вместе с подругой на вечеринку. Родителей у девочки нет.
20.30 **«КОСТИ».** (12+)
Команда доктора Бреннан пытается найти разгадку убийства трейдера Тобби Уоклина, который вёл дела на базе компании, обладавшей миллиардным фондом.
23.00 **«ПРЕСЛЕДОВАНИЕ».** (16+)
01.00 Сверхъестественный отбор. (16+)
04.00 Охотники за привидениями. (16+)

ЧЕ

00.00 «МОЛОДЁЖКА». (16+)

06.00 **«ИВАН ПОДУШКИН. ДЖЕНТЛЬМЕН СЫСКА-2».** (0+)
08.00 Дорожные войны. (16+)
09.30 Дорожные войны 2.0. (16+)
10.00 Дорожные войны. Лучшее. (16+)
11.30 Дорожные войны 2.0. (16+)
12.00 +100500. (16+)
13.30 Улётное видео. (16+)
14.30 Утилизатор. (12+)
15.30 Экстрасенсы-детективы. (16+)
19.30 Решала. (16+)
Ведущий - Влад Чижов. Каждый день тысячи россиян становятся жертвами аферистов. О подобных преступлениях редко заявляют в полицию...
22.30 Опасные связи. (16+)
00.00 **«МОЛОДЁЖКА».** (16+)
02.00 **«ИВАН ПОДУШКИН. ДЖЕНТЛЬМЕН СЫСКА-2».** (0+)
05.30 КВН. Высший балл. (16+)

МАТЧ ТВ

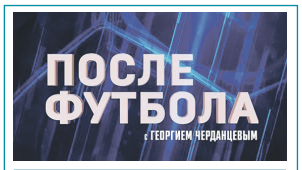

11.00 «После футбола». (12+)

06.00 08.55 12.00 13.50 18.00 21.45 Новости
06.05 13.05 22.55 Все на Матч!
09.00 Футбол. «Краснодар» — ЦСКА. (0+)
11.00 «После футбола». (12+)
12.05 21.55 Футбол. Тинькофф Российская Премьер-лига. Обзор тура. (0+)
13.55 Регби. «Енисей-СТМ» (Красноярск) — «Металлург» (Новокузнецк)
15.55 Волейбол. «Уралочка-НТМК» (Свердловская область) — Сборная России
18.05 Специальный репортаж
18.25 «Правила игры». (12+)
19.10 Хоккей. «Динамо» (Москва) — «Спартак» (Москва)
23.40 Профессиональный бокс. (16+)
01.45 «Самые сильные». (12+)
02.15 «На гол старше». (12+)
02.45 «Фристайл». (12+)

ДОМАШНИЙ

06.05 «Домашняя кухня». (16+)

06.30 «6 кадров». (16+)
06.50 «По делам несовершеннолетних». (16+)
08.55 «Давай разведёмся!» (16+)
10.05 «Тест на отцовство». (16+)
12.15 «Реальная мистика». (16+)
13.25 «Понять. Простить». (16+)
14.30 «Порча». (16+)
15.00 **«ЧАСЫ С КУКУШКОЙ».** (16+)
Украина, 2019 г. Мелодрама. В ролях: Дарья Плахтий, Вера Шпак.
19.00 **«МАМА МОЕЙ ДОЧЕРИ».** (16+)
23.10 **«ЖЕНСКИЙ ДОКТОР».** (16+)
01.50 **«ЛИЧНАЯ ЖИЗНЬ ДОКТОРА СЕЛИВАНОВОЙ».** (16+)
04.50 «Порча». (16+)
05.15 «Понять. Простить». (16+)
06.05 «Домашняя кухня». (16+)

***

Разговаривают подруги:
– Слушай, если я в метро первым делом смотрю на правую руку мужчин – это уже возраст?
– Нет… Возраст – это когда ты первым делом смотришь, где свободное место.

***

– Привет, как отдохнул этим летом?
– На деньги, что копил, слетал в Танзанию. Спал, сколько хотел, купался, загорал, вечером барбекю. А ты?
– А я на даче. Все то же самое, только еще грибов насолил и насушил.

***

Две подружки в офисе.
– Ну, как отдохнула? Все порадовало?
– Отпуск – лучше не придумаешь. Правда, отпускные оставляют желать лучшего.

Возраст – ваше преимущество
ГУПСОЦГАРАНТИЯ
8 (495) 626-21-22
ПРОГРАММА ПОМОЩИ ПО ДОГОВОРУ:
- для пенсионеров
- для инвалидов
- для участников ВОВ
- единовременно до 3 000 000 рублей
- ежемесячно до 50 000 рублей
Помощь по хозяйству и сиделка
Вы можете получить больше!
ЗВОНИТЕ!

ООО «Гупсоцгарантия». ОГРН 1157746411866. РЕКЛАМА

БЕСПЛАТНАЯ ЮРИДИЧЕСКАЯ ПОМОЩЬ
8 (495) 142-51-94
Реклама

НОВЫЕ ЗУБЫ ЗА 10 ДНЕЙ

Многие пациенты боятся лечить зубы, а уж тем более их обтачивать. Но современные технологии позволяют не прибегать к обточке зубов. Что в таких случаях предлагают в «Верастоме»? Отвечает главный врач клиники «Верастом», доктор стоматологии высшей категории, ортопед БЕЛИКОВ Сергей Александрович.

– Специалисты нашей клиники восстанавливают утраченные зубы при помощи мягких протезов, не требующих обточки, всего за 10 дней. Также предлагается услуга вантового протезирования, когда отсутствующие зубы крепятся к соседним по швейцарской технологии. Это проводится без депульпирования и препарирования зубов. Для взыскательных пациентов мы предлагаем бескаркасную керамику, которая по своей эстетики не отличается от своих зубов и биосовместима со слизистой. Это очень актуально для пациентов, страдающих пародонтитом.

– А как можно помочь этим пациентам?

– Наша клиника предлагает разнообразные услуги. Во-первых, пародонтальные карманы, которые мучают наших пациентов попаданием пищи и неприятным запахом, лечим итальянским лазером без боли в одно посещение. Также проводим инновационную процедуру ПЛАЗМОЛИФТИНГА для укрепления кости и десны. Сейчас на эти процедуры идет АКЦИЯ – СКИДКА 50%*. Во-вторых, подвижные зубы шинируем стекловолоконными нитями, что позволяет продлить жизнь даже безнадежным зубам. В-третьих, делаем виниры, не требующие обточки, которые закрывают все дефекты, в том числе и оголенные шейки, и устраняют чувствительность зубов. В-четвертых, для пациентов, у которых уже есть отсутствующие зубы, проводим установку имплантатов абсолютно безболезненно за 1 час. Причем парадонтит – не противопоказание, ведь наши пациенты проходят специальный курс лечения у врача пародонтолога на швейцарских аппаратах. А для самых требовательных пациентов мы предлагаем щадящее исправление прикуса элайнерами, лечение под микроскопом, а также пломбы будущего из сверх прочной керамики! Кроме этого, в клинике «Верастом» **проводится ранняя диагностика рака полости рта на специальном аппарате.** Приглашаем всех пройти бесплатную консультацию с дентальной камерой!

УСИЛЕННЫЕ МЕРЫ САНИТАРНОЙ БЕЗОПАСНОСТИ!
АНТИСЕПТИКИ И МАСКИ В ПОДАРОК!

VS ВЕРАСТОМ СТОМАТОЛОГИЧЕСКАЯ КЛИНИКА
ст. м. «Коньково», ул. Островитянова, д. 9
Тел.: 8 (499) 737-30-77, 8 (985) 226-00-15, 8 (499) 737-30-76
www.verastom.ru
* О подробностях акции и сроках ее проведения вы можете узнать по нашим телефонам или у нас на сайте.
Реклама Лиц. ЛО-77-01-004192 от 20.09.2011 г.

ИМЕЮТСЯ ПРОТИВОПОКАЗАНИЯ. ПРОКОНСУЛЬТИРУЙТЕСЬ СО СПЕЦИАЛИСТОМ

КИНО И СЕРИАЛЫ

TV1000

07.30 «УЛЬТРАФИОЛЕТ». (16+)
09.15 «ОДНОКЛАССНИКИ». (16+)
10.55 «ОДНОКЛАССНИКИ-2». (16+)
12.40 «ДВУХСОТЛЕТНИЙ ЧЕЛОВЕК». (0+)
15.00 «ГЕРЦОГИНЯ». (16+)
16.55 «РОМЕО И ДЖУЛЬЕТТА». (12+)
19.00 «ГОЛУБАЯ ЛАГУНА». (16+)
20.50 «ВОЗВРАЩЕНИЕ В ГОЛУБУЮ ЛАГУНУ». (16+)
22.45 «ЛЮБОВЬ И ДРУГИЕ ЛЕКАРСТВА». (16+)
00.40 «ПОСЛЕДНЯЯ ЛЮБОВЬ НА ЗЕМЛЕ». (16+)
02.35 «РОМЕО И ДЖУЛЬЕТТА». (12+)
05.00 «Гномео и Джульетта». Мультфильм. (12+)

TV1000 РУССКОЕ КИНО

07.15 «ПАРАГРАФ 78: ФИЛЬМ ВТОРОЙ». (16+)
08.55 «ЧАС ПИК». (16+)
10.50 «АДМИРАЛЪ». (16+)
13.00, 14.00 «ШАКАЛ». (16+)
14.55 «ЧАС ПИК». (16+)
16.55 «ИСТОРИЯ ОДНОГО НАЗНАЧЕНИЯ». (12+)
18.55, 19.50 «ОПЕРАЦИЯ «САТАНА». (16+)
20.45 «ТЁМНЫЙ МИР». (16+)
Россия, 2010 г. В ролях: Светлана Иванова, Иван Жидков, Елена Панова, Сергей Угрюмов
22.35 «ТЁМНЫЙ МИР: РАВНОВЕСИЕ». (12+)
00.15 «СКИФ». (18+)
02.00 «ЯРОСЛАВ. ТЫСЯЧУ ЛЕТ НАЗАД». (16+)
03.40 «ВОЛКОДАВ ИЗ РОДА СЕРЫХ ПСОВ». (16+)

ДОМ КИНО

05.40 «ИВАН ВАСИЛЬЕВИЧ МЕНЯЕТ ПРОФЕССИЮ». (6+)
07.20 «БРИЛЛИАНТОВАЯ РУКА». (6+)
09.00 «СВАТЫ». (16+)
11.00 «ДЕТЕКТИВЫ». (16+)
12.15 «Я ШАГАЮ ПО МОСКВЕ». (12+)
13.40 «ИВАН ВАСИЛЬЕВИЧ МЕНЯЕТ ПРОФЕССИЮ». (6+)
15.25 «ОПЕРАЦИЯ «Ы» И ДРУГИЕ ПРИКЛЮЧЕНИЯ ШУРИКА». (6+)
17.15 «БРИЛЛИАНТОВАЯ РУКА». (6+)
19.00 «СВАТЫ». (16+)
21.00 «ИРОНИЯ СУДЬБЫ, ИЛИ С ЛЁГКИМ ПАРОМ!» (12+)
00.35 «ДЖЕНТЛЬМЕНЫ УДАЧИ». (12+)
02.10 «СЛУЖЕБНЫЙ РОМАН». (6+)

SONY CHANNEL

06.00, 11.20, 17.15 Холостяк. (16+)
06.55 «C.S.I.: МЕСТО ПРЕСТУПЛЕНИЯ». (16+)
07.45, 08.10, 12.15, 12.40 «ГОРОД ХИЩНИЦ». (16+)
08.35, 14.35, 18.10 Проект Подиум. (16+)
09.25, 16.25 Правила моей пекарни. (16+)
10.15, 15.20, 18.55 Правила моей кухни. (16+)
13.05, 13.50, 20.00, 20.45, 00.05, 00.50 «ДО СМЕРТИ КРАСИВА». (16+)
21.30, 03.15 «ЛУЧШИЕ В ЛОС-АНДЖЕЛЕСЕ». (16+)
22.20, 02.30 «НОВЫЙ АМСТЕРДАМ». (16+)
23.05, 01.35 «ЧУЖЕСТРАНКА». (16+)
04.00 «КАК ЗНАТЬ…» (16+)

ИЛЛЮЗИОН+

01.25 «ТАЙНА 7 СЕСТЁР». (16+)
03.20 «ПИАНИНО». (16+)
05.10 «К-19». (16+)
07.15 «ВСЁ САМОЕ ЛУЧШЕЕ». (16+)
08.50 «СЕЗОН ПОБЕД». (16+)
10.25 «ЛОЖЬ И ИЛЛЮЗИИ». (16+)
11.50 «МЛАДЕНЕЦ НА $30 000 000». (12+)
13.50 «ЧЕГО ХОТЯТ ЖЕНЩИНЫ». (16+)
15.50 «ЧТО ТАКОЕ ЛЮБОВЬ». (16+)
17.10 «ТРАССА 60». (16+)
19.00 «ПРИРОЖДЁННЫЙ ГОНЩИК». (16+)
20.30 «ДЕЛО В ТЕБЕ». (16+)
21.55 «ДОРЗ». (16+)
Драма, биография, мюзикл, музыкальный фильм, США, 1991 г.

РУССКИЙ ИЛЛЮЗИОН

01.00 «ОСОБЕННОСТИ НАЦИОНАЛЬНОЙ ПОДЛЕДНОЙ ЛОВЛИ, ИЛИ ОТРЫВ ПО ПОЛНОЙ». (16+)
02.20 «ТРУША». (16+)
02.45 «КОЛОКОЛ И ФЛЕЙТА». (16+)
03.15 «НАЗАД В СССР». (16+)
06.30 «ГАГАРИН. ПЕРВЫЙ В КОСМОСЕ». (12+)
08.20 «КОРОТКИЕ ВОЛНЫ». (16+)
09.55 «МИЛЛИОНЕРША». (16+)
13.45 «ПОДСАДНОЙ». (16+)
15.35 «АМУН». (12+)
17.05 «ДЕЛО СУДЬИ КАРЕЛИНОЙ». (16+)
21.00 «ГЕОГРАФ ГЛОБУС ПРОПИЛ». (16+)
Драма, Россия, 2013 г.
23.15 «ВЫСОЦКИЙ. СПАСИБО, ЧТО ЖИВОЙ». (16+)

КИНОКОМЕДИЯ

01.10 «ВОРЧУН». (12+)
03.35 «ВЫСШАЯ ЛИГА». (16+)
05.35 «ВСЕ ИЛИ НИЧЕГО». (16+)
07.45 «СВОДНЫЕ БРАТЬЯ». (18+)
09.35 «БЕЗ ЧУВСТВ». (16+)
11.25 «СОБЛАЗНИТЕЛЬ-2». (16+)
13.45 «ПОСЛЕДНИЕ ДЕВУШКИ». (16+)
15.25 «ЭВОЛЮЦИЯ». (12+)
17.20 «100 ВЕЩЕЙ И НИЧЕГО ЛИШНЕГО». (18+)
Комедия, Германия, 2018 г.
19.30 «НАЦИОНАЛЬНАЯ БЕЗОПАСНОСТЬ». (12+)
21.05 «НЕСМОТРЯ НИ НА ЧТО». (16+)
Комедия, драма, Германия, 2017 г.
23.15 «СТАТУС: «СВОБОДЕН». (16+)

РОДНОЕ КИНО

00.10 «ПОКА СТОЯТ ГОРЫ…» (16+)
01.45, 03.10, 04.40 «КОРТИК». (6+)
06.10 «НАЙТИ И ОБЕЗВРЕДИТЬ». (6+)
07.50 «КАЛАЧИ». (16+)
09.25, 10.45 «НЕБЕСНЫЕ ЛАСТОЧКИ». (12+)
12.00, 13.20 «ГЛАВНЫЙ КОНСТРУКТОР». (12+)
Драма, СССР, 1980 г.
14.40 «ДЕЛАЙ - РАЗ!» (16+)
16.20, 17.35 «В ПОИСКАХ КАПИТАНА ГРАНТА». (12+)
19.00 «СТАРЫЕ КЛЯЧИ». (12+)
Драма, комедия, Россия, 2000 г.
21.35, 22.30 «КУРСАНТЫ». (16+)
23.25 «ОТЕЦ СОЛДАТА». (12+)
Драма, военный фильм, СССР, 1965 г.

СУПЕР

06.00 «ПАПАШИ». (16+)
07.00 «Маша и Медведь». Мультсериал. (0+)
11.00 «СУПЕРБОБРОВЫ». (12+)
13.00 «ГРАЖДАНСКИЙ БРАК». (16+)
14.00 «КОРАБЛЬ». (16+)
17.00, 21.00 «СВЕТА С ТОГО СВЕТА». (16+)
18.00 «ИП ПИРОГОВА». (16+)
19.30 «РОДИТЕЛИ». (12+)
22.00 «СУПЕРБОБРОВЫ. НАРОДНЫЕ МСТИТЕЛИ». (12+)
00.00 «КОРОЧЕ». (16+)
01.00 «ВНЕ ИГРЫ». (16+)
02.00 «ОСТРОВ» (субтитры). (16+)

ФЕНИКС+КИНО

08.00, 09.00, 16.00, 17.00, 00.00, 01.00 «ЛЮБОВЬ КАК ЛЮБОВЬ». (16+)
10.00, 11.00, 18.00, 19.00, 02.00, 03.00 «БРАК ПО ЗАВЕЩАНИЮ». (16+)
12.00, 20.00, 04.00 «АПОСТОЛ». (16+)
13.00, 21.00, 05.00 «ДЕВЯТЬ МЕСЯЦЕВ». (16+)
Сериал. Комедия, Россия, 2006 г. В ролях: Алексей Серебряков, Анна Михалкова
14.00, 22.00, 06.00 «ТАКСИ ДЛЯ АНГЕЛА». (16+)
15.00, 23.00, 07.00 «ОПЕРА. ХРОНИКИ УБОЙНОГО ОТДЕЛА. НОВАЯ ВЕРСИЯ». (16+)

CTC LOVE

06.00 Ералаш (субтитры). (0+)
08.00 «МОЯ ПРЕКРАСНАЯ НЯНЯ» (субтитры). (0+)
12.00 «ПАПИНЫ ДОЧКИ» (субтитры). (0+)
15.00 «ЗАКРЫТАЯ ШКОЛА». (16+)
19.15 «ПАПИНЫ ДОЧКИ» (субтитры). (0+)
22.10 Даёшь молодёжь! (субтитры). (16+)
23.00 6 кадров. (16+)
02.00 «КАДЕТСТВО». (0+)
Сериал. Драмеди, Россия, 2006 г. В ролях: Александр Головин, Иван Добронравов
04.50 Ералаш. (0+)

TV 21 ВЕК

10.00, 18.00, 02.00 «ПОСЛЕ СВАДЬБЫ» (субтитры). (16+)
Драма, США, 2019 г.
11.55, 19.55, 03.55 «ТИГРОВЫЕ ОТРЯДЫ». (16+)
Боевик, приключения, Франция, 2006 г.
14.05, 22.05, 06.05 «ОЛИГАРХ». (16+)
Криминальная драма, Россия, Франция, Германия, 2002 г. В ролях: Владимир Машков, Марат Башаров
16.15, 00.15, 08.15 «ЕВА». (18+)
Триллер, Франция, Бельгия, 2018 г.

УВЛЕЧЕНИЯ

УСАДЬБА

09.25 Тихая моя родина. (12+)
09.55 Моя крепость. (12+)
10.25 …И компот! (12+)
10.40 Садовый доктор. (12+)
11.00 Сад своими руками. (12+)
11.30 Легендарные братья-пекари. (16+)
12.25 Инструменты. (12+)
12.40, 16.35, 20.45 Варенье. (12+)
12.55 Урожай на столе. (12+)
13.25 Жизнь в деревне. (12+)
13.55 Домоводство. (12+)
14.10 Идите в баню. (12+)
14.30 Кухня народов СССР. (12+)
14.45 Высший сорт. (12+)
15.05 Агротуризм. (12+)
15.35 Домашние заготовки. (12+)
15.50 Беспокойное хозяйство. (12+)
16.25 Полное лукошко. (12+)
16.55 Ландшафтные эксперименты. (12+)
17.25 Дачные хитрости. (12+)
17.40 Самогон. (16+)
17.55 Декоративный огород. (12+)
18.25 Битва огородов. (12+)
19.00 ЗаСАДа. (12+)
19.30 Секреты стиля. (12+)
20.00 Кисельные берега. (12+)
20.15 Дело в отделке. (12+)
21.00 Сад в радость. (12+)
21.30 10 самых больших ошибок. (12+)
22.00 Ваш агроном. (12+)
22.20 Дачная энциклопедия. (12+)
22.55 Частный сектор. (12+)

ОХОТА И РЫБАЛКА

06.00 Нахлыст на разных широтах. (12+)
06.30, 10.35, 14.25, 18.35, 22.40 Морская охота. (16+)
07.00, 15.00, 19.10, 23.15 Рыбалка с Нормундом Грабовскисом. (12+)
07.30, 15.30, 19.35, 23.45 Планета рыбака. (12+)
08.00, 16.00 Трофеи. (16+)
08.30 Прибалтийский лосось. (16+)
09.00 Вкусные рецепты рыболова. (12+)
09.30 В поисках хорошего клева. (12+)
10.05 По Якутии с Александром Борисовым. (12+)
11.05 Рыболовная школа для взрослых. (12+)
11.35 Охота и рыбалка в. (12+)
12.05, 20.10, 00.15 Охотничьи меридианы. (16+)
12.35 Камера, мотор… рыба! (16+)
13.05 Рыбалка сегодня. (16+)
13.20 Сезон охоты. (16+)
13.55 Рыбалка в России. (16+)
16.25 Донка против фидера. (16+)
17.00 Рыболовная Россия. (16+)
17.30 Спиннинг на камских просторах. (12+)
18.00 На рыбалку с охотой. (12+)
20.40 Практическая школа нахлыста. (12+)
21.05, 21.20 Дед Мазай и зайцы. (16+)
21.40 Рыболовы. (12+)
22.10 Рыболовные экспедиции в Норвегию. (16+)
00.45 Спиннинг сегодня. (16+)

ЖИВИ!

00.00, 13.30 Ароматный мир. (6+)
00.30, 10.00, 18.30 Фитнес-бикини. (12+)
01.30, 11.00, 19.30 Табата-Хард. (12+)
02.00, 11.30, 20.00 Пилатес Intensive. (12+)
02.30, 12.30, 20.30 Zumba. (12+)
03.00, 13.00, 21.00 Боди-балет. (12+)
03.30, 14.00, 21.30 Кардиоблондинки. (12+)
Кардиотренировки с тремя очаровательными блондинками окажут оздоровительный и омолаживающий эффект, наполнят тело энергией, помогут сжечь лишние калории и, конечно же, поднимут настроение.
04.00, 06.00, 08.00 Мистер Драйв. (12+)
04.15, 06.15, 08.15 Утренний заряд с Димой Брагиным. (12+)
04.30, 06.30, 08.30 Блогеры: инструкция по применению. (16+)
04.45, 06.45, 08.45 Витамин-завтрак. (12+)
05.00, 07.00, 09.00 YogaУтро. (6+)
05.30, 07.30, 09.30, 17.30 «Скульптурное лицо» с Викторией Цепляевой. (12+)
12.00, 23.30 Первоклассный фитнес. (6+)
14.30, 22.00 Дыхание стретчинга. (12+)
15.00, 22.30 Пилатес изнутри. (6+)
16.00 Худеем с Мариной Корпан. (12+)
16.30 Кундалини-йога. Сила духа. (12+)
18.00 YogaВечер. (6+)

ЛЮДИ, СОБЫТИЯ, ИСТОРИЯ

МИР

05.00 «САДОВОЕ КОЛЬЦО». (16+)
06.40 «ДОМ С ЛИЛИЯМИ». (16+)
10.00 Новости
10.10 «ППС-2». (16+)
13.00 Новости
13.15 Дела судебные. Деньги верните! (16+)
14.10 Дела судебные. Битва за будущее. (16+)
15.05, 16.15 Дела судебные. Новые истории. (16+)
16.00 Новости
17.15 Дела судебные. Битва за будущее. (16+)
18.15 «ППС-2». (16+)
19.00 Новости
19.25 «ППС-2». (16+)
21.40 Телеигра «Игра в кино». (12+)
23.05 Всемирные игры разума. (12+)
23.45 Новости
00.00 «МУХТАР. НОВЫЙ СЛЕД». (12+)
02.10 «СВИНАРКА И ПАСТУХ». (6+)
СССР, 1941 г.
03.30 Любимые актеры. Владимир Зельдин. (12+)
04.00 «САДОВОЕ КОЛЬЦО». (16+)

ПЯТНИЦА

05.00 Орел и решка. Кругосветка. (16+)
05.45 Орел и решка. Рай и Ад. (16+)
06.35 Орел и решка. Перезагрузка-3. (16+)
07.30 «ЗАЧАРОВАННЫЕ». (16+)
11.35 Адская кухня. (16+)
13.55 Кондитер-4. (16+)
15.10 Кондитер-3. (16+)
19.00 Кондитер-4. (16+)
22.00 Теперь я босс. (16+)
Реалити-шоу про бизнес по обмену! Суперуспешный бизнесмен и начинающий предприниматель на три дня меняются местами. Один берет в руки управление процветающим делом, а другой - пытается решить проблемы бизнеса неопытного коллеги.
23.00 «ДВЕ ДЕВИЦЫ НА МЕЛИ». (16+)
Сериал. Россия, 2018 г.
23.55 «ЛЮБИМЦЫ». (16+)
01.00 Пятница News. (16+)
01.30 «ДРЕВНИЕ». (16+)
03.45 Генеральная уборка. (16+)
04.15 Орел и решка. Юбилейный. (16+)

Ю

05.35 Папа попал. (12+)
Каждая программа - это история одной семьи, где есть отец, мама и дети. В нашем проекте не будет актеров, фальши и обмана. Все настоящее: герои, чувства, эмоции. Хватит ли сил у папы справиться с детьми и домашними обязанностями, пока мама пребывает в обществе стилистов, косметологов, психологов и фитнес-тренеров?
09.40 Мастершеф. (16+)
14.20 Взвешенные и счастливые. (16+)
17.30 Мастершеф. (16+)
20.30 Я стесняюсь своего тела. (16+)
00.35 «МЫСЛИТЬ КАК ПРЕСТУПНИК» (субтитры). (16+)
02.15 Суперчистка. (12+)
Герои не просто вычищают своё жильё, но и проводят капитальную уборку в своей голове.
03.55 Женись на мне. (16+)
04.45 Europa plus чарт. (16+)
Самая модная музыка от радиостанции «Европа Плюс» и канала «Ю».

ПОБЕДА

04.50 «ЧЁРНЫЕ КОШКИ». (16+)
06.20 «Я ВЕРНУСЬ». (16+)
09.50 «СУДЬБА ЧЕЛОВЕКА». (12+)
11.30 «ЗВЕЗДА». (12+)
13.10 «КОНЕЦ «САТУРНА». (16+)
14.50 «КОМАНДИР СЧАСТЛИВОЙ «ЩУКИ». (12+)
16.30 «РЕПОРТАЖ С ЛИНИИ ОГНЯ». (12+)
17.50 «ЧЁРНЫЕ КОШКИ». (16+)
19.20 «Я ВЕРНУСЬ». (16+)
23.00 «БЕЛЫЙ ТИГР». (16+)
Фантастическая драма, Россия, 2012 г. В ролях: Виталий Кищенко, Алексей Вертков, Владимир Ильин
Смертельный поединок между чудом выжившим русским танкистом и дьявольским порождением войны - неуязвимым танком-призраком «Белый тигр».
00.50 «ПРОВЕРЕНО - МИН НЕТ». (12+)
02.10 «ЕДИНИЧКА». (16+)
04.00 Неизвестная война. «Партизаны. Война в тылу врага». (16+)

ПОЗНАВАТЕЛЬНЫЕ КАНАЛЫ

365 ДНЕЙ ТВ

00.00 Час истины. (12+)
01.05 Тайное становится явным. (12+)
01.25 Российские императоры в XIX веке. (6+)
02.00, 03.00 «БАУХАУС - НОВАЯ ЭРА». (16+)
04.00 «ПОСЛЕДНИЙ КОРОЛЬ». (16+)
05.55 Польский след. (12+)
06.55 Без срока давности. (12+)
07.55 Истории искусств. Душа памятников. (12+)
09.00 Камиль Писсарро. По следам отца импрессионистов. (12+)
10.05 Историограф. (12+)
11.00 Красный граф. (12+)
12.00 Исторические города Британии. (12+)
13.00 Пешком по Москве. (6+)
13.20 Древние невидимые города. (12+)
14.25 Историограф. (12+)
15.20 Карл V. Пути императора. (16+)
16.00 Тайные агенты Елизаветы Первой. (16+)
17.10 Освенцимский процесс. Конец молчания. (16+)
18.15 Семь дней истории. (12+)
18.30 «ЧКАЛОВ». (16+)
19.35 История одной фотографии. (6+)
20.00 Историада. (12+)
21.05 Приход нацистов к власти. (16+)
22.10 Бычковы. Два портрета. (12+)
22.40 Семь дней истории. (12+)
22.55 Искусство войны. Великие полководцы. (12+)

VIASAT HISTORY

06.00 Невероятные изобретения. (12+)
06.25, 07.15, 08.10, 09.00 5000 лет истории Нила. (12+)
09.55, 10.50 Тайны египетских пирамид. (12+)
11.50, 12.45, 13.45 Невидимые города Италии. (12+)
14.40 Живые мертвецы Помпеев. (12+)
15.40, 16.35 Разгадка тайны пирамид. (12+)
17.30 Земля больших кошек. (12+)
18.30 Viasat History представляет: этот день в истории
19.25 Взлет и падение: поворотные моменты Второй мировой войны. (12+)
Сезон: 1. Австралия, 2019 г.
20.20 Загадки Египта. (12+)
Сезон: 1. Великобритания, 2018 г.
21.10 Охотники на нацистов. (16+)
Сезон: 1. США, 2011 г.
22.00 Помпеи: 48 часов до катастрофы. (12+)
Сезон: 1. Великобритания, 2017 г.
22.55 Древние небеса. (12+)
Сезон: 1. Великобритания, 2019 г.
23.55 Загадки Египта. (12+)
00.45 Музейные тайны. (12+)
01.30 Охотники на нацистов. (16+)
02.20 Помпеи: 48 часов до катастрофы. (12+)
03.15, 04.00, 04.50 Музейные тайны. (12+)
05.35 Невероятные изобретения. (12+)

NATIONAL GEOGRAPHIC

06.00, 06.10 Научные глупости. (16+)
06.30 Панорама 360°. Объект всемирного наследия. (16+)
07.20 Инстинкт выживания, Китай. (16+)
08.10 Неизвестный Китай. (16+)
09.05 Труднейший в мире ремонт. (16+)
09.55 Невероятные машины. (16+)
10.45, 11.40 Дикий тунец: Север против Юга. (16+)
12.35 Грядет шторм. (16+)
13.25 Инстинкт выживания, Китай. (16+)
14.15 Авто - SOS, лучшее. (16+)
15.05 Поймать контрабандиста. (16+)
15.55 Расследования авиакатастроф. (16+)
16.45 Грядет шторм. (16+)
17.35 Инстинкт выживания, Китай. (16+)
18.25 Авто - SOS, лучшее. (16+)
19.20 Поймать контрабандиста. (16+)
20.10 Расследования авиакатастроф. (16+)
21.00 Злоключения за границей. (16+)
21.50, 22.40, 23.30 Служба безопасности аэропорта: Колумбия. (16+)
00.25, 01.10 Злоключения за границей. (16+)
01.55 Расследования авиакатастроф. (16+)
02.40 Авто - SOS, лучшее. (16+)
03.25 Злоключения за границей. (16+)
04.10 Осушить океан. (16+)
05.00 Начало. (16+)
05.40 Игры разума. (16+)

ANIMAL PLANET

06.00 Адская кошка. (12+)
06.45 Центр реабилитации Аманды. (12+)
07.35 Дома на деревьях. (12+)
08.25 На свободу с питбулем. (12+)
09.15 Доктор Ди: ветеринар Аляски. (12+)
10.05 Неизведанный Индокитай. (12+)
10.55, 11.20, 11.45, 12.10, 12.35, 13.00 Знакомство с пингвинами. (12+)
13.25 Океанариум. (12+)
14.15 Плохой пёс. (12+)
15.05 На свободу с питбулем. (12+)
15.55, 16.20 Койот Петерсон представляет. (12+)
16.45, 17.35 Смертельные острова. (16+)
18.25 Смертельные острова. (12+)
19.15 Неизведанные острова Индонезии. (12+)
20.05 Правосудие Техаса. (16+)
20.55 Центр реабилитации Аманды. (12+)
21.45, 05.15 Океанариум. (12+)
22.35, 02.15 Полиция Хьюстона - отдел по защите животных. (16+)
23.25, 04.30 Осторожно, опасные животные. (16+)
00.15 Остров орангутангов. (12+)
00.40 Дома на деревьях. (12+)
01.30 Неизведанные острова Индонезии. (12+)
03.00 Суровая справедливость. (16+)
03.45 На свободу с питбулем. (16+)

DISCOVERY CHANNEL

06.00 Загадки планеты Земля. (16+)
06.45, 07.10, 01.24 Легендарные места. (12+)
07.35, 00.33 Охотники за старьем: классические авто. (12+)
08.25, 14.21 Махинаторы. (12+)
09.15, 16.54, 02.10 Ржавая империя. (12+)
10.06, 10.32 Склады: битва в Канаде. (16+)
10.57 Что могло пойти не так? Гигантская рогатка. (16+)
11.48, 12.39 Гигантские хабы. (12+)
13.30 Взрывное шоу. (16+)
15.12, 15.38, 19.27, 19.53, 03.19 Как это устроено? (12+)
16.03 Гений автодизайна. (12+)
17.45, 03.42 Автобан А2. (16+)
18.36 Голые, напуганные и одинокие. (16+)
20.18 Махинаторы: машина мечты. (12+)
21.09, 21.35 Битвы за контейнеры. (16+)
22.00 Золотой путь Паркера Шнабеля. Спецвыпуск. (16+)
22.51, 04.28 Голые и напуганные. (16+)
23.42 Музейные загадки: Взаимно гарантированные ошибки. (12+)
02.56 Как это устроено: автомобили мечты. (12+)

TLC

06.00 Мастер макияжа. (12+)
06.25, 06.50 Босс на кухне. (12+)
07.15, 07.40 Жизнь на Карибах. (12+)
08.05 Жить непросто людям маленького роста! (12+)
08.57, 09.23, 19.30, 19.57, 04.00 Охотники за недвижимостью: отпуск. (12+)
09.49, 10.15, 20.24, 20.51, 05.12, 05.36 Большие мечты о маленьком доме. (12+)
10.41 Доминиканские близнецы. (18+)
11.33 Я никогда не постарею. (16+)
12.25 Поместья: новая жизнь. Возвращение. (12+)
13.18 Пропавшие без вести. (16+)
14.11 Жить непросто людям маленького роста! (12+)
15.04 Я вешу 300 кг. (16+)
16.50 Поместья: новая жизнь. Возвращение. (12+)
17.43 Пропавшие без вести. (16+)
18.36 Я вешу 300 кг. (16+)
21.18, 00.48 Виза невесты. Виза жениха. Знакомство. (16+)
22.11, 01.37 Виза невесты. Виза жениха. Покидая Америку. (16+)
23.04, 02.25 Виза невесты. Виза жениха. Покидая Америку. (18+)
23.56, 03.12 Аномалии тела. (18+)
04.24, 04.48 Охотники за международной недвижимостью. (12+)

В программе возможны изменения по независящим от редакции причинам. Телепрограмма предоставлена компанией ЗАО «Сервис-ТВ».

СПОРТ

МАТЧ! СТРАНА

06.00, 07.55 Волейбол. «Кубок Победы». Мужчины. (0+)
07.50, 13.35 Новости
09.40 Мы знаем, что они делали этим летом. (12+)
09.55 Хоккей. Кубок губернатора Челябинской области. Прямая трансляция. В перерыве - Новости
12.25 Жестокий спорт. (12+)
12.50, 03.30 Ген победы. (12+)
13.15, 03.55 Игры королей. (12+)
13.40, 17.55 Страна. Live. (12+)
13.55 Гандбол. Суперкубок России. Мужчины. (0+)
15.25 Все на регби! (12+)
15.55 Регби. Лига Ставок - Чемпионат России. Прямая трансляция. В перерыве - Новости
18.10, 04.15 Регби. Лига Ставок - Чемпионат России. (0+)
19.55 Регби. Лига Ставок - Чемпионат России. Прямая трансляция
21.55, 23.40 Волейбол. Кубок губернатора Калининградской области. (0+)
01.30 Хоккей. Кубок губернатора Челябинской области. (0+)

EUROSPORT 1

00.00 Теннис. WTA Premier-5. Цинциннати. 1/4 финала. Прямая трансляция. (6+)
02.00 Теннис. ATP «Мастерс». Цинциннати. 1/4 финала. Прямая трансляция. (6+)
04.00, 16.55 Теннис. ATP «Мастерс». Цинциннати. 1/4 финала. (6+)
05.00 Теннис. WTA Premier-5. Цинциннати. 1/4 финала. (6+)
06.00, 07.00, 08.00 Теннис. US Open-2019. (6+)
09.30, 11.00 Снукер. Welsh Open. 1/2 финала. (6+)
12.30 Снукер. Welsh Open. Финал. (6+)
14.00 Велоспорт. Чемпионат Европы. Женщины. Гонка на время. (12+)
14.40 Велоспорт. Чемпионат Европы. Плуе. Женщины. Групповая гонка. Прямая трансляция. (12+)
18.00, 20.00 Теннис. WTA Premier-5. Цинциннати. 1/2 финала. Прямая трансляция. (6+)
22.00 Теннис. ATP «Мастерс». Цинциннати. 1/2 финала. Прямая трансляция. (6+)

МУЗЫКА

МУЗ-ТВ

05.00 Сделано в 90-х. (16+)
06.05, 11.35, 16.15 10 самых горячих клипов дня. (16+)
06.45, 08.45, 15.00, 20.00 PRO-новости. (16+)
07.00 Каждое утро. (16+)
09.00 Русский чарт. (16+)
10.00 Победитель «Битвы фанклубов». (16+)
10.30 Check-IN на МУЗ-ТВ. (16+)
12.20 100% летний хит. (16+)
14.00 У-Дачный чарт. (16+)
15.15 Битва фанклубов. (16+)
17.05 Мир в одной тарелке. Мексика. (16+)
17.40, 00.25 #ЯНАМУЗТВ. (16+)
19.00 ТОР чарт Европы плюс. (16+)
20.15 Europa Plus Live-2019. (16+)
Все популярные песни этого года в стиле Top Music Non Stop.
01.10 Прогноз по году. (16+)
02.00 Наше. (16+)
03.00 Караокинг. (16+)

ДЕТСКИЕ КАНАЛЫ

МУЛЬТ

09.30 Друзья на все времена. (0+)
10.00, 14.00, 17.20, 22.00 «Фиксики». (0+)
10.25, 20.00 «Лунтик и его друзья». (0+)
10.50 «Кошечки-собачки». (0+)
11.00 «Четверо в кубе». (0+)
11.30, 19.30 «Ми-Ми-Мишки». (0+)
12.00, 16.00 «Время малышей». (0+)
13.00, 21.00 «Барбоскины». (0+)
13.20 «Маша и Медведь». (0+)
14.30 «Смешарики». (0+)
15.00 «Защитники». (0+)
15.25 «Белка и Стрелка. Озорная семейка». (0+)
17.00 Друзья на все времена. (6+)
18.00 «Трансформеры-боты спасатели. Академия». (0+)
18.15 «Рой и пожарная безопасность». (0+)
18.20 «Малышарики». (0+)
19.00 «Сказочный патруль. Хроники чудес». (0+)
20.20 «Маша и Медведь», «Машины песенки». (0+)
20.55 «Машины сказки». (0+)
21.30 «Сказочный патруль». (0+)

КАНАЛ DISNEY

05.50 «Аладдин» (субтитры). (0+)
06.10 «Легенда о Тарзане» (субтитры). (6+)
06.35 «Лило и Стич». (0+)
07.00 «Приключения Кота в сапогах». (6+)
07.30 «Город героев: Новая история». (6+)
07.55 «Рапунцель: Новая история». (6+)
08.25 «Улица Далматинцев, 101». (6+)
08.55 «Пёс Пэт». (6+)
09.00 Доброе утро с Микки. (0+)
11.00 «Замбезия». (6+)
13.05 «Амфибия». (12+)
14.10, 18.35 «Леди Баг и Супер-Кот». (6+)
15.10 «КЕЙ СИ. ПОД ПРИКРЫТИЕМ». (12+)
15.40 «ИСТОРИИ РАЙЛИ». (12+)
16.10 «Закон Мерфи». (12+)
16.40 «Семейка Грин в городе». (12+)
17.10 «Семейка Крудс. Начало». (12+)
17.35 «Гравити Фолз». (12+)
19.30 «Король Лев-3: Акуна Матата». (0+)
21.00 «Звёздная принцесса и силы зла». (12+)
22.05 «7 гномов». (6+)
23.00 «Мстители: Секретные Войны». (12+)
00.00 «ДНЕВНИК ГЕЙМЕРА». (12+)

КАРУСЕЛЬ

05.00 Ранние пташки. «Даша-путешественница», «Малышарики», «Домики». (0+)
06.55 «Чик-зарядка». (0+)
07.00 «С добрым утром, малыши!» (0+)
07.30 «Чик-зарядка». (0+)
07.35 «Буба». (6+)
08.30 «Бурёнка Даша». (0+)
08.35 «Новые приключения пчёлки Майи». (0+)
09.20 «Микроистория». (0+)
09.25 «Союзмультфильм» представляет: «Аленький цветочек». (0+)
10.05 «Сестрица Алёнушка и братец Иванушка». (0+)
10.25 «Пожарный Сэм». (0+)
10.45 «Пинкод. Финансовая грамотность». (0+)
10.50 «Смешарики. Пинкод». (6+)
12.05 «Приключения Ам Няма». (0+)
12.15 «Бен 10». (12+)
12.40 «Дикие скричеры!» (6+)
13.05 «Металионы». (6+)
13.25 «Аркадий Паровозов спешит на помощь!» (0+)
13.30 «Фиксики». (0+)
14.00 «Навигатор. Новости». (0+)
14.10 «Бэби Луни Тюнз». (0+)
14.50 «Говорим без ошибок». (0+)
15.00 «Три кота». (0+)
15.40 «Всё, что вы хотели знать, но боялись спросить». (6+)
16.10 «Феринки». (0+)
16.35 «Простая наука». (6+)
16.40 «Маша и Медведь». (0+)
17.35 «Оранжевая корова». (0+)
18.50 «Бинг». (0+)
19.30 «Ми-Ми-Мишки». (0+)
20.20 «Кошечки-собачки». (0+)
20.30 «Спокойной ночи, малыши!» (0+)
20.40 «Зебра в клеточку». (0+)
20.50 «Барбоскины». (0+)
22.00 «Ниндзяго». (6+)
22.25 «Инфинити Надо». (6+)
23.10 «Губка Боб Квадратные штаны». (6+)
23.35 «Ералаш». (6+)
00.15 «Элвин и бурундуки». (6+)
01.00 «Фа-Соль в цирке». (0+)
01.15 «Бакуган». (6+)
02.20 «Инспектор Гаджет». (6+)

УНИКУМ

08.58 «Ну, погоди!» (12+)
10.00, 11.00, 19.04 «КОСМО». (6+)
10.28, 11.28, 19.30 «СЕМЬ ГНОМОВ И Я». (6+)
10.49 Вредные советы от полезных детей. (6+)
10.53 А вы знаете!? (6+)
11.55, 15.40, 19.54 Кулинарные детки. (6+)
12.37, 21.35 Советы Сладкоежкиной. (6+)
12.53, 16.22, 18.14, 21.49 Готовим с папой. (6+)
13.11, 16.40, 18.32, 22.08 Проще простого! (6+)
13.27, 16.58, 18.49, 22.24 Микроистория. (6+)
13.41, 20.36, 23.45 «Необыкновенные приключения Карика и Вали». (0+)
13.55, 17.14, 20.53 «Спортания». (0+)
14.06, 17.26, 21.01 «Смешарики». (0+)
14.37, 23.02 Мультфильмы. (0+)
15.27, 22.42, 23.22 Мультфильмы. (6+)
18.00 #ВТЕМЕ. (6+)
20.58 Do you speak? (6+)

О!

05.00 «В мире малышей». (0+)
07.00 О! Музыка! (0+)
07.30 «Тима и Тома». (0+)
08.30 «Зебра в клеточку». (0+)
08.45 «Рейнджер Лео и дикая природа». (0+)
10.00 «Смешарики». (0+)
12.15 «Царевны». (0+)
Отправляйся в волшебное путешествие вместе с Царевнами!
14.30 «Зебра в клеточку». (0+)
14.45 «Фиксики». (0+)
17.00 «Три кота». (0+)
18.45 «Зебра в клеточку». (0+)
19.00 «ТриО!» (0+)
19.20 «Малыши дикой природы». (0+)
19.30 «Машинки», «Человечки». (0+)
21.35 «Пластилинки». (0+)
21.40 «Даша-путешественница». (0+)
23.20 «Фиксики». (0+)
01.30 «Летающие звери», «Малыши и летающие звери». (0+)
03.30 «Смешарики». (0+)
04.45 «Зебра в клеточку». (0+)

ПРАВОСЛАВНЫЙ КАНАЛ

СПАС

05.00, 00.40 День Патриарха. (0+)
05.10, 18.35 Завет. (6+)
06.00, 08.00 Утро на СПАСЕ. (6+)
10.00 , 14.00, 14.30 Монастырская кухня. (0+)
10.30, 02.40 Сила духа. (12+)
11.05 Пилигрим. (6+)
11.30 «КАНИКУЛЫ КРОША». 4 серия. (0+)
Сериал. СССР, 1980 г.
13.00, 22.55, 03.55 Прямая линия. Ответ священника (субтитры). (0+)
15.00, 23.55 Православие на Крымской земле. (12+)
15.50 «В ПОИСКАХ КАПИТАНА ГРАНТА». 5 серия. (0+)
17.10 «В ПОИСКАХ КАПИТАНА ГРАНТА». 6 серия. (0+)
19.30 «Новый день». Новости на СПАСЕ. (0+)
20.05 «В ПОИСКАХ КАПИТАНА ГРАНТА». 7 серия. (0+)
21.45 Успение.
Цикл: Праздники. (12+)
22.20 Альфа и Омега. Фильм 2. Богородичные праздники. (12+)
Цикл документальных фильмов посвящен осмыслению и раскрытию темы христианских праздников в контексте времени.
00.55 Следы империи. (16+)
02.15 В поисках Бога. (12+)
03.05 Женская половина. (16+)
04.45 Тайны сказок. С Анной Ковальчук. (0+)

Православный календарь

27 августа
Седмица 12-я по Пятидесятнице. Глас 2. Предпразднство Успения Пресвятой Богородицы. Прор. Михея (из 12 пророков).

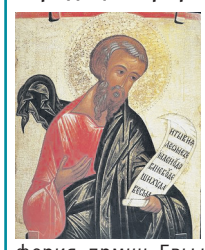

Перенесение мощей прп. Феодосия Печерского. Сщмч. Маркелла, еп. Апамейского. Прп. Аркадия Новоторжского. Сщмч. Василия, еп. Черниговского, и с ним прмч. Матфея и мч. Алексия. Сщмч. Владимира пресвитера. Сщмчч. Владимира и Николая пресвитеров, прмч. Елевферия, прмцц. Евы игумении, Евдокии и мч. Феодора. Прп. Александра исп. Икон Божией Матери: именуемой «Беседная» и Нарвской.

Успенский пост.

«Любовь есть свершение всяческих благ; будучи верной, неукоснительной и всегда пребывающей, она ведет и приводит живущих в ней к Богу, Наивысшему Благу и Причине всякого блага».

Прп. Максим Исповедник

Судоку

Заполните пустые клетки цифрами от 1 до 9 так, чтобы в каждом столбце, каждой строке и каждом блоке 3x3 цифры не повторялись. Для примера приводим одно задание и его решение.

		7	3	9	8	4		
	3						8	
4			7		1			2
6		3		1		8		4
9			2		6			3
8		2		3		5		6
7			8		3			9
	8						7	
		4	5	7	9	6		

2	6	7	3	9	8	4	5	1
5	3	1	6	4	2	9	8	7
4	9	8	7	5	1	3	6	2
6	7	3	9	1	5	8	2	4
9	4	5	2	8	6	7	1	3
8	1	2	4	3	7	5	9	6
7	5	6	8	2	3	1	4	9
3	8	9	1	6	4	2	7	5
1	2	4	5	7	9	6	3	8

ОТВЕТЫ ОТВЕТЫ ОТВЕТЫ

1

4	8	1	6	7	2	5	9	3
9	7	6	3	5	1	2	4	8
3	2	5	9	4	8	1	6	7
7	1	4	5	9	6	3	8	2
5	3	8	7	2	4	6	1	9
2	6	9	8	1	3	4	7	5
1	9	2	4	8	5	7	3	6
8	5	3	1	6	7	9	2	4
6	4	7	2	3	9	8	5	1

2

1	4	2	8	6	5	7	9	3
7	5	9	3	2	4	1	8	6
6	8	3	9	7	1	2	5	4
3	1	5	7	4	6	9	2	8
2	7	8	1	9	3	6	4	5
4	9	6	2	5	8	3	7	1
8	6	7	4	3	9	5	1	2
5	2	1	6	8	7	4	3	9
9	3	4	5	1	2	8	6	7

3

7	2	1	8	4	6	5	3	9
5	6	9	7	3	2	1	4	8
3	8	4	5	9	1	2	7	6
8	9	6	1	2	7	4	5	3
2	4	5	9	8	3	7	6	1
1	7	3	6	5	4	9	8	2
9	5	2	3	7	8	6	1	4
4	1	8	2	6	5	3	9	7
6	3	7	4	1	9	8	2	5

4

5	7	3	4	8	6	9	2	1
6	4	9	2	1	3	5	7	8
8	1	2	5	9	7	4	6	3
1	3	5	6	7	9	2	8	4
7	9	8	1	2	4	6	3	5
4	2	6	8	3	5	1	9	7
9	8	1	7	4	2	3	5	6
3	5	7	9	6	1	8	4	2
2	6	4	3	5	8	7	1	9

5

1	2	8	5	9	3	4	6	7
4	7	3	2	6	8	9	5	1
5	9	6	4	1	7	2	3	8
9	3	4	8	2	6	7	1	5
2	1	7	3	4	5	6	8	9
8	6	5	1	7	9	3	2	4
6	8	9	7	3	1	5	4	2
7	4	1	6	5	2	8	9	3
3	5	2	9	8	4	1	7	6

6

5	6	2	1	3	8	4	7	9
9	4	3	7	6	2	1	5	8
7	1	8	4	5	9	3	2	6
1	3	9	2	8	7	5	6	4
8	5	4	6	1	3	7	9	2
2	7	6	9	4	5	8	1	3
4	8	7	5	2	6	9	3	1
3	2	5	8	9	1	6	4	7
6	9	1	3	7	4	2	8	5

1 ★★☆☆☆

4			6		2	5		3
	7	6	3	5				8
3				4		1	6	7
7		4	5			3		
	3	8		2		6	1	
		9			3	4		5
1	9	2		8				6
8				6	7	9	2	
6		7	2		9			1

2 ★★★☆☆

1	4		8		5	7		3
	5			2			8	6
6	8	3	9					4
	1			4	6			8
	7	8		9		6	4	
4			2	5			7	
8					9	5	1	2
5	2			8			3	
9		4	5		2		6	7

3 ★★☆☆☆

		1			6	5		9
	6	9	7				4	8
3				9	1	2	7	
8	9		1	2			5	
2	4			8			6	1
	7			5	4		8	2
	5	2	3	7				4
4	1				5	3	9	
6		7	4			8		

4 ★★★☆☆

5	7						2	1
6		9		1		5		8
	1	2	5		7	4	6	
		5		7		2		
	9		1	2	4		3	
		6		3		1		
	8	1	7		2	3	5	
3		7		6		8		2
2	6						1	9

5 ★★★☆☆

1			5		3			7
	7			6			5	
		6	4		7	2		
9		4	8		6	7		5
	1			4			8	
8		5	1		9	3		4
		9	7		1	5		
	4			5			9	
3			9		4			6

6 ★★★☆☆

			1		8			
	4						5	
		8	4		9	3		
1		9	2		7	5		4
				1				
2		6	9		5	8		3
		7	5		6	9		
	2						4	
			3		4			

ПЕРВЫЙ

01.25 Я могу! (12+)

05.00 Телеканал «Доброе утро»
09.00 Новости
09.25 Телеканал «Доброе утро»
09.55 Модный приговор. (6+)
10.55 Жить здорово! (16+)
12.00 Новости (с субтитрами)
12.15 Время покажет. (16+)
15.00 Новости (с субтитрами)
15.15 Давай поженимся! (16+)
16.00 Мужское / Женское. (16+)
17.00 Время покажет. (16+)
18.00 Вечерние новости (с субтитрами)
18.40 «Человек и закон» с Алексеем Пимановым. (16+)
19.40 Поле чудес. (16+)
21.00 Время
21.30 «Точь-в-точь». Лучшее. К 25-летию Первого канала. (16+)
23.30 **«УБИЙСТВО В «ВОСТОЧНОМ ЭКСПРЕССЕ».** (16+)
Мальта-США, 2017 г. Детектив. В ролях: Кеннет Брана, Пенелопа Крус.
01.25 Я могу! (12+)
03.00 Наедине со всеми. (16+)
03.45 Модный приговор. (6+)
04.30 Давай поженимся! (16+)
05.10 Мужское / Женское. (16+)

РОССИЯ

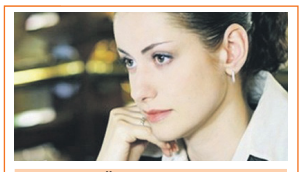

14.55 «ТАЙНЫ СЛЕДСТВИЯ». (12+)

05.00 Утро России
09.00 Вести. Местное время
09.30 Утро России
09.55 О самом главном. (12+)
11.00 Вести
11.30 «Судьба человека с Борисом Корчевниковым». (12+)
12.40 «60 минут». (12+)
14.00 Вести
14.30 Вести. Местное время
14.55 **«ТАЙНЫ СЛЕДСТВИЯ».** (12+)
Выстрелом в упор убит предприниматель Николай Майоров. Его тело обнаруживает в невзрачном тупике случайный прохожий. Под подозрением сразу же оказывается бывшая жена Майорова Кира, которую он выгнал из дома после супружеской измены.
17.00 Вести
17.15 «Андрей Малахов. Прямой эфир». (16+)
18.40 «60 минут». (12+)
20.00 Вести
21.05 Вести. Местное время
21.20 **«СЕРДЦЕ МАТЕРИ».** (12+)
Суд обязует Кирилла вернуть Асе деньги, вырученные от продажи квартиры. Ася тайно делает анализ ДНК и убеждается что Надя - её дочь. Ася всё больше времени старается проводить с дочерью, но не может открыться Людмиле.
01.25 **«КОГДА ЕГО СОВСЕМ НЕ ЖДЁШЬ».** (12+)

ТВЦ

08.35 «ВОКЗАЛ ДЛЯ ДВОИХ». (0+)

06.00 «Настроение»
08.10 «Смех с доставкой на дом». (12+)
08.35 **«ВОКЗАЛ ДЛЯ ДВОИХ».** (0+)
11.30 События
11.50 **«МАМЕНЬКИН СЫНОК».** (12+)
Россия, 2019 г. Детектив. В ролях: И. Ильиных, М. Климова, В. Стеклов. На свалке найден труп мужчины с ножевым ранением. Следователь Андрей Гаврилов начинает копать - хотя коллеги недоумевают, чего копать-то? Судя по всему, унылая бытовуха.
14.30 События
14.50 Город новостей
15.05 **«МАМЕНЬКИН СЫНОК».** (12+)
16.10 **«ОДИН ДЕНЬ, ОДНА НОЧЬ».** (12+)
19.55 **«ОПАСНЫЙ КРУИЗ».** (12+)
Россия, 2017 г. Детектив. В ролях: Е. Тарасова, Ю. Батурин, А. Ратников. Всем известно, что выяснять отношения с начальством - дело небезопасное. Несправедливое увольнение толкает менеджера Лику Ракитину на отчаянный поступок...
22.00 События
22.35 **«КАМЕНСКАЯ».** (16+)
00.50 **«СИЦИЛИАНСКАЯ ЗАЩИТА».** (12+)
02.20 Петровка, 38. (16+)
02.35 **«СЕМЕЙНОЕ ДЕЛО».** (12+)
05.45 «Обложка». (16+)

НТВ

17.25 Жди меня. (12+)

05.05 **«МУХТАР. НОВЫЙ СЛЕД».** (16+)
06.00 Утро. Самое лучшее. (16+)
08.00 Сегодня
08.25 **«ВЫСОКИЕ СТАВКИ. РЕВАНШ».** (16+)
10.00 Сегодня
10.25 **«ВЫСОКИЕ СТАВКИ. РЕВАНШ».** (16+)
13.00 Сегодня
13.25 Обзор. Чрезвычайное происшествие
14.00 Место встречи
16.00 Сегодня
16.25 ДНК. (16+)
17.25 Жди меня. (12+)
18.30 **«БАЛАБОЛ».** (16+)
Из зоны возвращается старый кореш Сиплого Михаил Гудков по кличке Киборг. По старой дружбе Сиплый пристраивает его на работу к авторитету Михею - в «коллекторское агентство».
19.00 Сегодня
19.40 **«БАЛАБОЛ».** (16+)
21.15 **«ЛИХАЧ».** (16+)
По Сочи прокатилась волна угонов. Их всех объединяют три обстоятельства: угнанные машины бросали в тот же день неподалеку, все машины ехали из Абхазии, у всех машин разбивали лобовые стекла.
23.25 Захар Прилепин. Уроки русского. (12+)
23.50 **«ЧЕТВЕРТАЯ СМЕНА».** (16+)
01.50 Место встречи. (16+)
03.25 Судебный детектив. (16+)

РОССИЯ К Культура

21.10 «ЦВЕТ БЕЛОГО СНЕГА»

06.30 Лето господне
07.00 Легенды мирового кино
07.30 «Цинь Шихуанди, правитель вечной империи»
08.20 Цвет времени
08.30 **«ДОБРОЕ УТРО»**
10.00 19.30 Новости культуры
10.15 «Первые в мире»
10.30 **«ВЕЛИКИЙ УТЕШИТЕЛЬ»**
12.00 «Мир Пиранези»
12.25 Academia
13.15 Абсолютный слух
13.55 00.45 Музыкальные фестивали Европы
15.25 Спектакль «Фредерик, или Бульвар преступлений»
18.20 «Запечатленное время»
18.50 Больше, чем любовь
19.45 «Мустай»
20.45 «Смехоностальгия»
21.10 **«ЦВЕТ БЕЛОГО СНЕГА»**
СССР, 1970 г. Мелодрама. В ролях: Марина Неёлова, Вадим Михеенко. История любви двух горожан: девушки, контролера метрополитена, и студента художественного училища.
21.55 «Венеция - дерзкая и блистательная»
22.50 **«СОЛОМЕННАЯ ЖЕНЩИНА»**
02.10 «Искатели»
03.00 Перерыв в вещании

СТС

21.00 «СПАСАТЕЛИ МАЛИБУ». (16+)

06.00 Ералаш. (0+)
06.20 «Драконы. Гонки по краю». (6+)
06.40 «Приключения Вуди и его друзей». (0+)
07.00 **«СЕНЯ-ФЕДЯ».** (16+)
08.00 «Сториз». (16+)
09.00 **«ТЫСЯЧА СЛОВ».** (16+)
10.45 **«ЗНАКОМЬТЕСЬ: ДЕЙВ».** (12+)
12.35 Уральские пельмени. (16+)
13.10 Шоу «Уральских пельменей». (16+)
21.00 **«СПАСАТЕЛИ МАЛИБУ».** (16+)
Великобритания - Китай - США, 2017 г. Комедийный боевик. В ролях: Дуэйн Джонсон, Зак Эфрон. Митч Бьюкеннон и его команда «Спасатели Малибу» работают на пляже в Эмеральд-Бэй. Митч спас уже более 500 человек, за что он пользуется авторитетом среди отдыхающих.
23.20 **«АГЕНТЫ А.Н.К.Л».** (16+)
01.35 **«ЗАБИРАЯ ЖИЗНИ».** (16+)
03.15 **«ИСТОРИЯ ЗОЛУШКИ».** (12+)
04.45 «Коля, Оля и Архимед». (0+)
05.00 «Наш друг Пишичитай». (0+)
05.20 «Незнайка учится». (0+)
05.40 «Паровозик из Ромашкова». (0+)
05.50 Ералаш. (0+)

5-Й КАНАЛ

05.00 «Известия»
05.25 **«ШЕФ. ИГРА НА ПОВЫШЕНИЕ».** (16+)
08.55 «Билет в будущее». (0+)
09.00 «Известия»
09.25 **«ЛИТЕЙНЫЙ».** (16+)
13.00 «Известия»
13.25 **«ПЯТНИЦКИЙ».** (16+)
Россия, 2011 г. Драма. В ролях: Виктория Тарасова, Виктория Герасимова. Сериал о жизни и работе «Пятницкого» ОВД в одном из районов Москвы. Начальница отдела подполковник Ирина Зимина варится в котле бытовых и рабочих проблем.
19.05 **«СЛЕД».** (16+)
23.45 «Светская хроника». (16+)
00.45 **«СЛЕД».** (16+)
01.30 **«ДЕТЕКТИВЫ».** (16+)

ЗВЕЗДА

06.05 «Оружие Победы». (6+)
06.20 **08.20 «ФОРТ РОСС».** (6+)
08.00 13.00 18.00 21.15 Новости дня
09.00 **10.20 13.20 14.05 «ОТДЕЛ С.С.С.Р».** (16+)
10.00 23.00 Дневник АрМИ-2020
14.00 Военные новости
18.40 **«КЛАССИК».** (12+)
20.55 21.25 «Легенды госбезопасности». (16+)
22.10 «Десять фотографий». (6+)
23.15 Танковый биатлон-2020. Индивидуальная гонка
02.15 **«НАХОДКА».** (16+)
03.55 «Калашников». (12+)
04.20 «Афганский дракон». (12+)
04.45 «Сделано в СССР». (6+)

ОТР

05.30 «Будущее уже здесь»
06.00 «Домашние животные». (12+)
06.30 «Гамбургский счёт». (12+)
07.00 **08.00 16.10 17.05 «ПРАКТИКА».** (12+)
08.50 «Медосмотр». (12+)
09.00 15.05 «Календарь». (12+)
09.40 15.45 «Среда обитания». (12+)
10.00 **22.25 «ЧЕРЧИЛЛЬ».** (16+)
11.30 «Потомки». (12+)
12.00 13.00 15.00 17.00 18.00 20.00 Новости
12.05 13.15 19.00 20.20 «ОТРажение». (12+)
18.05 «Служу Отчизне!» (12+)
18.30 «Вспомнить всё». (12+)
22.00 «Имею право!» (12+)
00.00 «Звук». (12+)

МОСКВА 24

06.00 «Утреннее вещание»
11.00 «Новости (каждый час)». (16+)
12.50 14.25 00.30 «Историс». (12+)
13.30 20.30 21.30 22.30 23.20 03.30 05.30 «Специальный репортаж». (12+)
14.30 17.20 «The City». (12+)
14.55 18.55 20.55 22.55 «Что пишут москвичи?» (12+)
16.30 19.35 01.30 04.30 «ГОСТ». (12+)
18.15 «Интервью». (12+)
18.30 «Жизнь в большом городе». (12+)
19.02 «Москва сегодня». (16+)
21.15 23.45 02.45 «Московский патруль». (16+)
00.05 «Москва Раевского». (12+)
00.40 «Ночная смена». (16+)
02.25 «Сеть». (12+)

ПОДМОСКОВЬЕ

05.00 «Самое яркое». (16+)
06.00 «Мультфильмы». (6+)
07.35 **«ФРОНТ».** (12+)
09.30 «Вкусно 360». (12+)
10.30 «Самое вкусное». (12+)
11.00 «Губернатор 360»
12.00 «Новости 360»
12.30 **«ИВАН ПОДУШКИН. ДЖЕНТЛЬМЕН СЫСКА».** (12+)
Россия, 2006 г. Детектив. В ролях: Татьяна Васильева, Дмитрий Харатьян, Татьяна Абрамова.
15.30 «Чудо-Люда». (12+)
16.10 «Все просто!» (12+)
16.40 «Самое яркое». (16+)
18.20 **«ВСЕ НАЧАЛОСЬ В ХАРБИНЕ».** (16+)
20.00 «Новости 360»
20.30 «Самое яркое». (16+)
22.30 **«ФРОНТ».** (12+)
00.05 «Самое яркое». (16+)

МОСКВА. ДОВЕРИЕ

06.00 04.10 «Раскрывая тайны звёзд». (12+)
06.45 03.25 04.55 «Тайны кино». (12+)
07.40 **15.50 «ОСТРОВ СОКРОВИЩ».** (6+)
09.10 «Это было смешно». (12+)
09.40 **20.00 «СОБАЧЬЕ СЕРДЦЕ».** (12+)
СССР, 1988 г. Фантастика. В ролях: Владимир Толоконников, Евгений Евстигнеев, Борис Плотников.
12.05 **22.25 «МИЛЛИОН В БРАЧНОЙ КОРЗИНЕ».** (12+)
13.55 **00.00 «ВОЛГА - ВОЛГА».** (6+)
17.30 Звёзды советского экрана
18.00 **01.45 «КОМИССАР МЕГРЭ».** (12+)

Сериалы Фильмы (0+) рекомендуется детям любого возраста (6+) не рекомендуется детям до 6 лет (12+) не рекомендуется детям до 12 лет (16+) не рекомендуется лицам моложе 16 лет (18+) не рекомендуется лицам моложе 18 лет

В ПРОГРАММЕ ВОЗМОЖНЫ ИЗМЕНЕНИЯ ПО НЕЗАВИСЯЩИМ ОТ РЕДАКЦИИ ПРИЧИНАМ.

Телепрограмма и фотоанонсы предоставлены компанией ЗАО «Сервис-ТВ». Знаком возрастного ограничения не отмечены телепередачи, транслируемые в эфире без предварительной записи или являющиеся информационной продукцией, имеющей значительную историческую, художественную или иную культурную ценность для общества, или предназначенные для детей, не достигших возраста 6 лет

РЕН

21.00 «МИССИЯ НЕВЫПОЛНИМА: ПОСЛЕДСТВИЯ». (16+)

05.00 «Военная тайна». (16+)
06.00 09.00 «Документальный проект». (16+)
07.00 «С бодрым утром!»
08.30 12.30 16.30 19.30 «Новости». (16+)
11.00 «Как устроен мир с Баженовым». (16+)
12.00 16.00 19.00 «Информационная программа 112». (16+)
13.00 «Загадки человечества». (16+)
14.00 03.25 «Невероятно интересные истории». (16+)
15.00 Засекреченные списки. (16+)
17.00 «Тайны Чапман». (16+)
18.00 «Самые шокирующие гипотезы». (16+)
20.00 Документальный спецпроект. (16+)
21.00 «МИССИЯ НЕВЫПОЛНИМА: ПОСЛЕДСТВИЯ». (16+)
23.55 «ЭВЕРЛИ». (18+)
01.35 «ПАРНИ СО СТВОЛАМИ». (16+)

ТНТ

18.00 «ФИТНЕС». (16+)

07.00 ТНТ. Gold. (16+)
09.00 Дом-2. Lite. (16+)
10.15 Дом-2. Остров любви. (16+)
11.30 Бородина против Бузовой. (16+)
12.30 «САШАТАНЯ». (16+)
14.30 «ИНТЕРНЫ». (16+)
16.00 Однажды в России. Спецдайджест. (16+)
18.00 «ФИТНЕС». (16+)
19.00 «Comedy Woman. Дайджест». (16+)
21.00 «Комеди Клаб. Дайджест». (16+)
22.00 Открытый микрофон. (16+)
23.00 Дом-2. Город любви. (16+)
00.00 Дом-2. После заката. (16+)
01.00 «Дом-2. Спаси свою любовь». (16+)
02.00 «Такое кино!» (16+)
02.25 «Comedy Woman». (16+)
03.15 «Stand Up». (16+)
04.55 «Открытый микрофон». (16+)
06.35 ТНТ. Best. (16+)

ТВ-3

19.30 «ИДЕНТИФИКАЦИЯ БОРНА». (16+)

06.00 «Мультфильмы». (0+)
09.30 «Слепая». (16+)
11.50 Новый день. (12+)
12.25 Гадалка. (16+)
14.00 Знаки судьбы. (16+)
15.00 Вернувшиеся. (16+)
16.00 Гадалка. (16+)
17.45 «Слепая». (16+)
19.30 «ИДЕНТИФИКАЦИЯ БОРНА». (16+)
США, Чехия, Германия, 2002 г. Боевик. В ролях: Мэтт Дэймон, Франка Потенте, Крис Купер.
В Средиземном море экипаж итальянского рыболовецкого судна вылавливает полуживого неизвестного. Придя в себя, тот не понимает, кто он и откуда. На спине у неизвестного следы от пулевых ранений, а в бедро под кожу вшит чип с номером банковского счета в Цюрихе.
22.00 «ПРЕВОСХОДСТВО БОРНА». (16+)
00.15 «БАБУЛЯ». (16+)
01.45 «ОБОРОТЕНЬ». (16+)
03.15 Психосоматика. (16+)

ЧЕ

01.00 «ПОБЕДИТЕЛИ И ГРЕШНИКИ». (12+)

06.00 КВН. Высший балл. (16+)
06.10 «ИВАН ПОДУШКИН. ДЖЕНТЛЬМЕН СЫСКА-2». (0+)
08.00 Дорожные войны. (16+)
09.30 Дорожные войны 2.0. (16+)
10.00 Дорожные войны. Лучшее. (16+)
11.30 Дорожные войны 2.0. (16+)
12.00 +100500. (16+)
13.30 Улётное видео. (16+)
14.50 «ПОБЕДИТЕЛИ И ГРЕШНИКИ». (12+)
17.00 «КООРДИНАТЫ «СКАЙФОЛЛ». (16+)
Великобритания - США, 2012 г. Боевик.
В ролях: Дэниэл Крэйг, Хавьер Бардем.
20.00 «СПЕКТР». (16+)
23.00 «СКВОЗЬ ГОРИЗОНТ». (18+)
01.00 «ПОБЕДИТЕЛИ И ГРЕШНИКИ». (12+)
03.00 «ВОЛЧЬЕ СОЛНЦЕ». (12+)

МАТЧ ТВ

11.55 Формула-1. Гран-при Бельгии

06.00 08.55 11.50 14.00 15.50 18.00 21.45 Новости
06.05 13.30 18.25 21.55 00.20 Все на Матч!
09.00 «Андрес Иньеста». (12+)
10.45 18.05 Специальный репортаж. (12+)
11.05 «Правила игры». (12+)
11.55 Формула-1. Гран-при Бельгии
14.05 Профессиональный бокс. Т. Цзю — Дж. Хорн. Бой за титул WBO Global в первом среднем весе. (16+)
15.20 Все на футбол! Афиша
15.55 Волейбол. Сборная России — «Динамо-Казань»
19.10 Хоккей. «Динамо» (Москва) — ЦСКА. Кубок мэра Москвы. Прямая трансляция
22.25 01.00 Смешанные единоборства
00.00 «Точная ставка». (16+)
02.45 «Фристайл. Футбольные безумцы». (12+)
03.45 Хоккей. (0+)

ДОМАШНИЙ

10.00 «Тест на отцовство». (16+)

06.30 «6 кадров». (16+)
06.45 «По делам несовершеннолетних». (16+)
08.50 «Давай разведёмся!» (16+)
10.00 «Тест на отцовство». (16+)
12.10 «Реальная мистика». (16+)
13.20 «Понять. Простить». (16+)
14.25 «Порча». (16+)
14.55 «МАМА МОЕЙ ДОЧЕРИ». (16+)
Украина, 2019 г. Мелодрама.
19.00 «Я ЛЮБЛЮ СВОЕГО МУЖА». (16+)
23.30 «ТАНКИСТЫ СВОИХ НЕ БРОСАЮТ». (16+)
03.10 «Порча». (16+)
03.35 «Понять. Простить». (16+)
04.00 «Реальная мистика». (16+)
04.50 «Давай разведёмся!» (16+)
05.40 «По делам несовершеннолетних». (16+)

НА ДОСУГЕ

Найди 10 отличий

Выбираем дары лета!

Что нам дарит лето? Конечно же, солнце, загар, хорошее настроение и обильный урожай фруктов, ягод и овощей. Всегда можно выбрать то, что тебе по вкусу.

Ответы. Цвет платья, бантик на пучке, цветочек на сумочке, листок у красного яблока, красное яблоко в верху корзины, цвет центрального яблока в корзине с желтыми яблоками, длина, высота стенки, положение левой руки, полоски на арбузе слева вверху.

БЫВАЕТ И ТАКОЕ

Корица на счастье

Вы живёте в Дании, вам исполнилось 25 лет, и вы до сих пор не замужем или не женаты? Тогда добрые заботливые друзья обязательно постараются исправить ситуацию и привлечь к вам внимание Купидона. Для этого они улучат момент и обсыплют вас с головы до ног молотой корицей. Видимо, аромат специи должен привлечь представителей противоположного пола. Эффективность традиции не доказана, но дает возможность повеселиться – это точно!

Больше шоколада!

Дети обожают шоколад и мечтают получить в подарок как можно больше этого лакомства. Да еще кондитеры идут навстречу сладкоежкам и придумывают шоколадные фигурки необычных форм. Особенно отличился в этом бельгийский шоколатье Эндрю Фарруджиа. В 2012-м году он воплотил в реальность свою детскую мечту и сделал из шоколада длинный детально проработанный поезд. В сладком транспортном средстве можно даже рассмотреть шторки, заглянув в окна вагончиков.

Тунец-молодец

В течение целых двух часов рыбак Марк Тауэрс вытаскивал огромную рыбу из воды – рекордного тунца. Эксперты уже назвали данный экземпляр, выловленный в Атлантическом океане у берегов Новой Шотландии, самым большим тунцом в мире, ведь вес рекордсмена – около 450 килограммов. Рыбакам не удалось затащить его на борт, поэтому они привязали огромного тунца веревкой к лодке и доставили таким образом в порт. За такого гиганта канадцам отдадут около 32 тысяч долларов, ведь из такой рыбы можно приготовить, по меньшей мере, 20 тысяч порций суши.

С женой наперевес

Летом в одном из городков Финляндии проводится необычное соревнование среди семейных пар. По сути это полоса препятствий, которую мужья должны преодолеть, неся свою благоверную любым удобным способом. Главное, чтобы до финиша ее ноги не касались земли. Чаще всего участники тащат жену, перевалив ее через плечо. При этом нужно бежать по песку, обходить камни и даже больше 100 метров передвигаться по колено в воде. Победитель получает помимо сувениров наручные часы и столько пива, сколько весит его супруга. Так что нести худышку не так уж выгодно!

Светлана СИДОРЧУК

КИНО И СЕРИАЛЫ

TV1000

06.15 «ГОЛУБАЯ ЛАГУНА». (16+)
08.05 «ВОЗВРАЩЕНИЕ В ГОЛУБУЮ ЛАГУНУ». (16+)
09.50 «ЛЮБОВЬ И ДРУГИЕ ЛЕКАРСТВА». (16+)
11.40 «РОМЕО И ДЖУЛЬЕТТА». (12+)
13.45 «ПОСЛЕДНЯЯ ЛЮБОВЬ НА ЗЕМЛЕ». (16+)
15.20 «ЗАБЫТОЕ». (16+)
17.00 «ВСЁ ИЛИ НИЧЕГО». (16+)
19.00 «КАРАТЭ-ПАЦАН». (12+) США, 2010 г.
21.25 «ШАНХАЙСКИЕ РЫЦАРИ». (12+) США, Гонконг, 2003 г.
23.30 «ТОНЯ ПРОТИВ ВСЕХ». (18+)
02.05 «ПИАНИСТ». (16+)
05.00 «ЛИЦА В ТОЛПЕ». (16+)

TV1000 РУССКОЕ КИНО

06.00 «ТЁМНЫЙ МИР». (16+)
07.50 «ТЁМНЫЙ МИР: РАВНОВЕСИЕ». (12+)
09.30 «ИСТОРИЯ ОДНОГО НАЗНАЧЕНИЯ». (12+)
11.35 «ВОРОШИЛОВСКИЙ СТРЕЛОК». (16+)
13.15, 14.10 «ОПЕРАЦИЯ «САТАНА». (16+)
15.05 «ЯРОСЛАВ. ТЫСЯЧУ ЛЕТ НАЗАД». (16+)
16.55 «ВОДИТЕЛЬ ДЛЯ ВЕРЫ». (16+)
19.00, 20.00 «ОПЕРАЦИЯ «САТАНА». (16+)
20.55 «УЧИЛКА». (12+)
23.20 «ПОСЛЕДНЕЕ ИСПЫТАНИЕ». (16+)
01.45 «КРОВАВАЯ ЛЕДИ БАТОРИ». (16+)
03.45 «ЯГА. КОШМАР ТЁМНОГО ЛЕСА». (16+)

ДОМ КИНО

04.45, 22.35 «МОСКВА СЛЕЗАМ НЕ ВЕРИТ». (12+)
07.30 «ВАС ОЖИДАЕТ ГРАЖДАНКА НИКАНОРОВА». (12+)
09.00, 19.00 «СВАТЫ». (16+)
11.00 «ДЕТЕКТИВЫ». (16+)
12.35 «КАРНАВАЛЬНАЯ НОЧЬ». (12+)
14.00 «КАВКАЗСКАЯ ПЛЕННИЦА, ИЛИ НОВЫЕ ПРИКЛЮЧЕНИЯ ШУРИКА». (6+)
15.30 «ДЖЕНТЛЬМЕНЫ УДАЧИ». (12+)
17.10, 03.00 «НЕВЕРОЯТНЫЕ ПРИКЛЮЧЕНИЯ ИТАЛЬЯНЦЕВ В РОССИИ». (12+)
21.00 «ПОРТРЕТ ЖЕНЫ ХУДОЖНИКА». (12+)
01.25 «ОПЕРАЦИЯ «Ы» И ДРУГИЕ ПРИКЛЮЧЕНИЯ ШУРИКА». (6+)

SONY CHANNEL

06.00, 11.20, 17.15 Холостяк. (16+)
06.55 «C.S.I.: МЕСТО ПРЕСТУПЛЕНИЯ». (16+)
07.45, 08.10, 12.15, 12.40 «ГОРОД ХИЩНИЦ». (16+)
08.35, 14.35, 18.10 Проект Подиум. (16+)
09.25, 16.25 Правила моей пекарни. (16+)
10.15, 15.20, 18.55 Правила моей кухни. (16+)
13.05, 13.50 «ДО СМЕРТИ КРАСИВА». (16+)
20.00 «МАРИЯ АНТУАНЕТТА». (16+)
22.00 «РАЗУМ И ЧУВСТВА». (16+)
00.20 «ЖИЗНЬ ПО ДЖЕЙН ОСТИН». (16+)
02.10 «МНОГО ШУМА ИЗ НИЧЕГО». (18+)

ИЛЛЮЗИОН+

00.05 «НУ ТЫ И ПРИДУРОК!» (16+)
01.35 «К-19». (16+)
03.40 «ЧЕГО ХОТЯТ ЖЕНЩИНЫ». (16+)
05.40 «ЧТО ТАКОЕ ЛЮБОВЬ». (16+)
07.00 «ТРАССА 60». (16+)
08.50 «ПРИРОЖДЁННЫЙ ГОНЩИК». (16+)
10.20 «ДЕЛО В ТЕБЕ». (16+)
11.45 «ДОРЗ». (16+)
13.55 «ВСЁ САМОЕ ЛУЧШЕЕ». (16+)
15.30 «СЕЗОН ПОБЕД». (16+)
17.05 «ЛОЖЬ И ИЛЛЮЗИИ». (16+)
18.30 «МЛАДЕНЕЦ НА $30 000 000». (12+)
20.30 «ТЕРМИНАТОР-2: СУДНЫЙ ДЕНЬ». (16+)
23.00 «ПЕТЛЯ ВРЕМЕНИ». (18+)

РУССКИЙ ИЛЛЮЗИОН

01.35 «СТИЛЯГИ». (16+)
03.45 «ГАГАРИН. ПЕРВЫЙ В КОСМОСЕ». (12+)
05.30 «МИЛЛИОНЕРША». (16+)
09.00 «ПОДСАДНОЙ». (16+)
10.50 «АМУН». (12+)
12.15 «ДЕЛО СУДЬИ КАРЕЛИНОЙ». (16+)
16.10 «ГЕОГРАФ ГЛОБУС ПРОПИЛ». (16+) Драма, Россия, 2013 г.
18.25 «ВЫСОЦКИЙ. СПАСИБО, ЧТО ЖИВОЙ». (16+)
20.45 «БЕЗ СЕКСА». (16+) Комедия, короткометражка, Россия, 2017 г.
21.00 «ЯЗЫЧНИКИ». (16+) Драма, Россия, 2017 г.
22.45 «МОЖЕТЕ ЗВАТЬ МЕНЯ ПАПОЙ». (16+) Комедия, мелодрама, Россия, 2016 г.

КИНОКОМЕДИЯ

01.05 «КОМАНДА МЕЧТЫ». (16+)
03.25 «ВЫСШАЯ ЛИГА-2». (12+)
05.20 «УКРАДИ МОЮ ЖЕНУ». (16+)
07.10 «ТАКСИ-5». (18+)
09.10 «ОФИСНЫЙ БЕСПРЕДЕЛ». (18+)
10.50 «СКАМЕЙКА ЗАПАСНЫХ». (16+)
12.25 «НАЦИОНАЛЬНАЯ БЕЗОПАСНОСТЬ». (12+)
14.05 «ИСПОВЕДЬ НЕВИДИМКИ». (12+)
16.00 «ОБМАНУТЬ ВСЕХ». (16+)
17.50 «НИНДЗЯ ИЗ БЕВЕРЛИ ХИЛЛЗ». (12+)
19.30 «РОБИН ГУД: НАЧАЛО». (16+)
21.40 «ЛЕТО. ОДНОКЛАССНИКИ. ЛЮБОВЬ». (16+)
23.30 «МОНАШКИ В БЕГАХ». (16+)

РОДНОЕ КИНО

01.15, 02.35, 04.10 «БРОНЗОВАЯ ПТИЦА». (12+)
05.25, 06.45 «БЕЗЫМЯННАЯ ЗВЕЗДА». (12+)
08.05 «НЕ ПОСЛАТЬ ЛИ НАМ… ГОНЦА?» (12+)
10.05 «ТРИ ПОЛУГРАЦИИ». (12+)
12.35 «БРАК ПО-ИТАЛЬЯНСКИ». (6+)
14.35 «АЛЕНЬКИЙ ЦВЕТОЧЕК». (6+)
15.55 «МОЯ МОРЯЧКА». (12+)
17.25 «В ПОИСКАХ КАПИТАНА ГРАНТА». (12+)
19.00 «ВОСТОК-ЗАПАД». (16+) Драма, мелодрама, история, Франция, Россия, 2000 г.
21.20, 22.15 «КУРСАНТЫ». (16+)
23.10 «НЕ ХОЧУ ЖЕНИТЬСЯ». (12+)

СУПЕР

06.00 «ПАПАШИ». (16+)
07.00 «Маша и Медведь». Мультсериал. (0+)
11.00 «СУПЕРБОБРОВЫ. НАРОДНЫЕ МСТИТЕЛИ». (12+)
13.00 «ГРАЖДАНСКИЙ БРАК». (16+)
14.00 «ГРАНД» (субтитры). (16+)
17.00 «СВЕТА С ТОГО СВЕТА». (16+)
18.00 «ИП ПИРОГОВА». (16+)
19.30 «ЗАВТРАК У ПАПЫ». (12+)
21.30 «НОЧНАЯ СМЕНА». (16+)
23.30 «БИЗНЕС ПО-КАЗАХСКИ». (16+)
01.30 «ОСТРОВ» (субтитры). (16+)

ФЕНИКС+КИНО

08.00, 09.00, 16.00, 17.00, 00.00, 01.00 «ЛЮБОВЬ КАК ЛЮБОВЬ». (16+)
10.00, 11.00, 18.00, 19.00, 02.00, 03.00 «БРАК ПО ЗАВЕЩАНИЮ». (16+)
12.00, 20.00, 04.00 «АПОСТОЛ». (16+)
13.00, 21.00, 05.00 «ДЕВЯТЬ МЕСЯЦЕВ». (16+)
14.00, 22.00, 06.00 «ТАКСИ ДЛЯ АНГЕЛА». (16+) Сериал. Детектив, Россия, 2006 г. В ролях: Марина Голуб, Алла Юганова
15.00, 23.00, 07.00 «ОПЕРА. ХРОНИКИ УБОЙНОГО ОТДЕЛА. НОВАЯ ВЕРСИЯ». (16+)

CTC LOVE

06.00 Ералаш. (0+)
08.00 «МОЯ ПРЕКРАСНАЯ НЯНЯ» (субтитры). (0+) Сериал. Комедия, Россия, 2004 г. В ролях: Сергей Жигунов, Анастасия Заворотнюк, Борис Смолкин
12.00 «ПАПИНЫ ДОЧКИ» (субтитры). (0+)
15.00 «ЗАКРЫТАЯ ШКОЛА». (16+)
19.40 «ПАПИНЫ ДОЧКИ» (субтитры). (0+)
22.10 Даёшь молодёжь! (субтитры). (16+)
22.55 6 кадров. (16+)
02.00 «КАДЕТСТВО». (0+)
04.50 Ералаш. (0+)

TV 21 ВЕК

10.00, 18.00, 02.00 «СТИЛЯГИ». (16+) Драма, комедия, Россия, 2008 г. В ролях: Антон Шагин, Оксана Акиньшина, Евгения Брик, Максим Матвеев
12.20, 20.20, 04.20 «ЧЕТЫРЕ КОМНАТЫ». (16+) Комедия, США, 1995 г.
14.00, 22.00, 06.00 «ИДЕАЛИСТ» (субтитры). (16+) Триллер, Дания, США, 2015 г.
15.55, 23.55, 07.55 «МГНОВЕНИЕ ЛЮБВИ». (16+) Драма, мелодрама, США, 2011 г.

УВЛЕЧЕНИЯ

УСАДЬБА

09.25 Жизнь в деревне. (12+)
09.55 Домоводство. (12+)
10.10 Идите в баню. (12+)
10.25 Кухня народов СССР. (12+)
10.45 Высший сорт. (12+)
11.00 Агротуризм. (12+)
11.30 Домашние заготовки. (12+)
11.45 Беспокойное хозяйство. (12+)
12.15 Полное лукошко. (12+)
12.35, 16.50, 20.45 Варенье. (12+)
12.50 Ландшафтные эксперименты. (12+)
13.20 Дачные хитрости. (12+)
13.40 Самогон. (16+)
13.55 Декоративный огород. (12+)
14.25 Битва огородов. (12+)
15.00 ЗаСАДа. (12+)
15.30 Секреты стиля. (12+)
16.00 Кисельные берега. (12+)
16.20 Дело в отделке. (12+)
17.05 Сад в радость. (12+)
17.35 10 самых больших ошибок. (12+)
18.05 Ваш агроном. (12+)
18.25 Дачная энциклопедия. (12+)
18.55 Частный сектор. (12+)
19.30 Огород от-кутюр. (12+)
20.00 50 оттенков желе. (12+)
20.15 Ремонт для начинающих. (16+)
21.05 Дачные радости. (12+)
21.35 Преданья старины глубокой. (12+)
22.05 Дом, милый дом! (12+)
22.25 Вершки-корешки. (12+)
22.40 Мастер-садовод. (12+)

ОХОТА И РЫБАЛКА

06.00 По Якутии с Александром Борисовым. (12+)
06.30, 10.20, 14.30, 18.40, 22.40 Морская охота. (16+)
07.00 Рыболовная школа для взрослых. (12+)
07.30 Охота и рыбалка в. (12+)
08.00, 16.05 Охотничьи меридианы. (16+)
08.30 Камера, мотор… рыба! (16+)
09.00 Рыбалка сегодня XL. (16+)
09.30 Кодекс охотника. (16+)
09.50 Рыбалка в России. (16+)
10.55, 14.00, 19.10, 23.15 Рыбалка с Нормундом Грабовскисом. (12+)
11.25, 15.35, 19.40, 23.40 Планета рыбака. (12+)
11.55, 20.10, 00.10 Трофеи. (16+)
12.25 Донка против фидера. (16+)
12.55 Рыболовная Россия. (16+)
13.25 Спиннинг на камских просторах. (12+)
15.00 На рыбалку с охотой. (12+)
16.35 Практическая школа нахлыста. (12+)
17.05, 17.20 Дед Мазай и зайцы. (16+)
17.35 Рыболовы. (12+)
18.05 Рыболовные экспедиции в Норвегию. (16+)
20.40 Спиннинг сегодня. (16+)
21.10 Охота в Новом Свете. (16+)
21.35 Поймать лосося. (16+)
22.05 Нахлыст на разных широтах. (12+)
00.40 Прибалтийский лосось. (16+)
01.10 Вкусные рецепты рыболова. (12+)

ЖИВИ!

00.00, 13.30 Ароматный мир. (6+)
00.30, 10.00, 18.30 Фитнес-бикини. (12+)
01.30, 11.00, 19.30 Табата-Хард. (12+)
02.00, 11.30, 20.00 Пилатес Intensive. (12+)
02.30, 12.30, 20.30 Zumba. (12+)
03.00, 13.00, 21.00 Боди-балет. (12+)
03.30, 14.00, 21.30 Кардиоблондинки. (12+)
04.00, 06.00, 08.00 Мистер Драйв. (12+) Антон Перекин - повелитель танца. Ему подвластны все жанры: латина, хип-хоп, контемп, стрипдэнс, вок. Всего 15 минут в день, проведенные в компании с Антоном, подарят вам мощный поток энергии, сил и уверенности в себе.
04.15, 06.15, 08.15 Утренний заряд с Димой Брагиным. (12+)
04.30, 06.30, 08.30 Блогеры: инструкция по применению. (16+)
04.45, 06.45, 08.45 Витамин-завтрак. (12+)
05.00, 07.00, 09.00 YogaУтро. (6+)
05.30, 07.30, 09.30, 17.30 «Скульптурное лицо» с Викторией Цепляевой. (12+)
12.00, 23.30 Первоклассный фитнес. (6+)
14.30, 22.00 Дыхание стретчинга. (12+)
15.00, 22.30 Пилатес изнутри. (6+)
16.00 Худеем с Мариной Корпан. (12+)
16.30 Кундалини-йога. Сила духа. (12+)
18.00 YogaВечер. (6+)

ЛЮДИ, СОБЫТИЯ, ИСТОРИЯ

МИР

05.00 «САДОВОЕ КОЛЬЦО». (16+)
06.35 «ДОМ С ЛИЛИЯМИ». (16+)
09.40 «ППС-2». (16+)
10.00 Новости
10.10 В гостях у цифры. (12+)
10.20 «ППС-2». (16+)
13.00 Новости
13.15 Дела судебные. Деньги верните! (16+)
14.10 Дела судебные. Битва за будущее. (16+)
15.05 Дела судебные. Новые истории. (16+)
16.00 Новости
16.20 Дела судебные. Битва за будущее. (16+)
17.00 «ППС-2». (12+)
19.00 Новости
19.15 Ток-шоу «Слабое звено». (12+)
20.15 Телеигра «Игра в кино». (12+)
21.00 Всемирные игры разума. (12+)
21.40 «ЗИТА И ГИТА». (12+)
00.35 «ОХРАННИК ДЛЯ ДОЧЕРИ». (12+) Боевик, мелодрама, Польша, 1997 г.
02.30 «БЛИЗНЕЦЫ». (0+)
03.40 Мультфильмы. (6+)

ПЯТНИЦА

05.00 Орел и решка. Кругосветка. (16+)
05.45 Орел и решка. Рай и Ад. (16+)
06.25 Орел и решка. Перезагрузка-3. (16+)
07.30 «ЗАЧАРОВАННЫЕ». (16+)
11.40 Кондитер-4. (16+)
13.00 Кондитер-3. (16+)
14.10 Орел и решка. Перезагрузка. (16+)
15.10 Орел и решка. Америка. (16+)
16.15 Орел и решка. Ивлеева VS Бедняков. (16+)
20.30 «ПЯТЫЙ ЭЛЕМЕНТ». (16+) Франция, 1997 г. В ролях: Брюс Уиллис, Милла Йовович, Гари Олдман, Иэн Холм, Крис Такер
23.00 «ВОКРУГ СВЕТА ЗА 80 ДНЕЙ». (16+) США, 2004 г. В ролях: Джеки Чан, Стив Куган, Сесиль Де Франс, Роберт Файф
01.15 Пятница News. (16+)
01.45 Ревизорро-Медицинно. (16+)
03.30 РевиЗолушка. (16+)
04.15 Орел и решка. Юбилейный. (16+)

Ю

05.35 Папа попал. (12+)
09.20 Мастершеф. (16+) Популярное кулинарное шоу продолжает искать лучшего повара страны. Участников поединка ждут новые испытания, которые определят: кто на кухне профессионал, а кто только себя таким считает.
14.00 Взвешенные и счастливые. (16+)
17.30 Мастершеф. (16+)
20.30 Я стесняюсь своего тела. (16+) Как изменить свою жизнь к лучшему? Можно ли перестать стыдиться болезни, которая портит вашу жизнь? И, в конце концов, реально ли от нее избавиться? Истории больного от прибытия в клинику до обследований и операций. Из заложников своего тела пациенты проекта превратятся в уверенных людей, не стесняющихся самих себя.
00.20 «МЫСЛИТЬ КАК ПРЕСТУПНИК» (субтитры). (16+)
02.10 Суперчистка. (12+)
03.50 Женись на мне. (16+)

ПОБЕДА

04.50 «ЧЁРНЫЕ КОШКИ». (16+)
06.20 «Я ВЕРНУСЬ». (16+)
09.50 «НА ПУТИ В БЕРЛИН». (12+)
11.30 «НОРМАНДИЯ - НЕМАН». (12+)
13.30 «ЖАВОРОНОК». (16+)
15.00 «БЕЛЫЙ ТИГР». (16+)
17.00 «Война священная». (12+)
17.50 «ЧЁРНЫЕ КОШКИ». (16+)
19.30 «ПЕРЕВОДЧИК». (16+) Сериал. Драма, Россия, 2013 г. В ролях: Виталий Хаев, Йоахим Пауль Ассбёк, Лариса Малеванная, Карина Андоленко, Ханс-Георг Блюмрайтер
23.00 «ТРИ ДНЯ ДО ВЕСНЫ». (16+) Детектив, Россия, 2017 г. В ролях: Кирилл Плетнев, Елена Лотова, Владислав Абашин, Игорь Грабузов
00.40 «ПУТЬ В «САТУРН». (16+)
02.00 «КОНЕЦ «САТУРНА». (16+)
03.40 «Вещи войны». (12+)
04.00 Неизвестная война. «На Восток». (16+)

ПОЗНАВАТЕЛЬНЫЕ КАНАЛЫ

365 ДНЕЙ ТВ

00.00 Час истины. (12+)
01.05 Тайное становится явным. (12+)
01.25 Российские императоры в XIX веке. (6+)
02.00 Польский след. (12+)
03.00 Без срока давности. (12+)
04.00 Истории искусств. Душа памятников. (12+)
05.00 Камиль Писсарро. По следам отца импрессионистов. (12+)
06.05 Историограф. (12+)
07.00 Красный граф. (12+)
08.00 Исторические города Британии. (12+)
09.00 Древние невидимые города. (12+)
10.05 Историограф. (12+)
11.00 Карл V. Пути императора. (16+)
11.35, 12.40, 13.50, 14.50 «ЧКАЛОВ». (16+)
16.00 Историада. (12+)
17.05 Приход нацистов к власти. (16+)
18.10 Бычковы. Два портрета. (12+)
18.40 Семь дней истории. (12+)
18.55 Искусство войны. Великие полководцы. (12+)
20.00 «БЕЗУМИЕ КОРОЛЯ ГЕОРГА». (16+) Биография, история, комедия, драма, Великобритания, 1994 г. В ролях: Найджел Хоторн, Хелен Миррен
22.10 «ВАМ - ЗАДАНИЕ». (16+) Драма, приключения, военный фильм, Беларусь, 2004 г.
23.45 Семь дней истории. (12+)

VIASAT HISTORY

06.20 Музейные тайны. (12+)
07.05, 07.55, 08.50 Война во Вьетнаме. (12+)
09.40 Королевская семья, британская аристократия и нацисты. (16+)
10.40 Творцы XX столетия. (12+)
11.35 Моя жизнь в гитлеровской Германии. (12+)
12.40 Творцы XX столетия. (12+)
13.35 Моя жизнь в гитлеровской Германии. (12+)
14.35, 15.30, 16.30 Творцы XX столетия. (12+)
17.25 Земля больших кошек. (12+)
18.30 Viasat History представляет: этот день в истории
19.20 Хит-парад военной техники. (12+)
20.15 Загадки Египта. (12+)
21.10 Охотники на нацистов. (16+) Сезон: 1. США, 2011 г.
22.00 Помпеи: 48 часов до катастрофы. (12+) Сезон: 1. Великобритания, 2017 г.
22.50 Титаник: истории из глубины. (12+) Сезон: 1. Канада, 2018 г.
23.40 Загадки Египта. (12+)
00.35 Музейные тайны. (12+)
01.20 Охотники на нацистов. (16+)
02.10 Помпеи: 48 часов до катастрофы. (12+)
03.00, 03.50, 04.35 Музейные тайны. (12+)
05.20 Невероятные изобретения. (12+)

NATIONAL GEOGRAPHIC

06.00, 06.05 Научные глупости. (16+)
06.30 Панорама 360°. Объект всемирного наследия. (16+)
07.20 Инстинкт выживания, Китай. (16+)
08.10 Неизвестный Китай. (16+)
09.05 Труднейший в мире ремонт. (16+)
09.55 Астана: город будущего. (16+)
10.50, 11.40 Дикий тунец: Север против Юга. (16+)
12.35 Злоключения за границей. (16+)
13.25 Инстинкт выживания, Китай. (16+)
14.15 Авто - SOS, лучшее. (16+)
15.05 Поймать контрабандиста. (16+)
15.55 Расследования авиакатастроф. (16+)
16.45 Злоключения за границей: Мамочка-контрабандистка. (16+)
17.35 Инстинкт выживания, Китай. (16+)
18.25 Авто - SOS, лучшее. (16+)
19.15 Поймать контрабандиста. (16+)
20.10 Расследования авиакатастроф. (16+)
21.00, 21.50, 22.40, 23.30 Тайная история. (16+)
00.20, 01.10 Злоключения за границей. (16+)
01.55 Расследования авиакатастроф. (16+)
02.40 Авто - SOS, лучшее. (16+)
03.25 Тайная история. (16+)
04.10 Осушить океан. (16+)
05.00 Начало. (16+)
05.40 Игры разума. (16+)

ANIMAL PLANET

06.00 Адская кошка. (12+)
06.45 Центр реабилитации Аманды. (12+)
07.35 Правосудие Техаса. (16+)
08.25 На свободу с питбулем. (12+)
09.15 Плохой пёс. (12+)
10.05 Неизведанные острова Индонезии. (12+)
10.55, 11.45 Смертельные острова. (16+)
12.35 Смертельные острова. (12+)
13.25 Океанариум. (12+)
14.15 Плохой пёс. (12+)
15.05 На свободу с питбулем. (16+)
15.55 Будни ветеринара. (16+)
16.45, 17.35, 18.25 Зоопарк Ирвинов. (12+)
19.15 Неизведанные острова Индонезии. (12+)
20.05 Последние жители Аляски. (16+)
20.55 Центр реабилитации Аманды. (12+)
21.45, 05.15 Океанариум. (12+)
22.35, 02.15 Полиция Хьюстона - отдел по защите животных. (16+)
23.25, 04.30 Осторожно, опасные животные. (16+)
00.15 Остров орангутангов. (12+)
00.40 Правосудие Техаса. (16+)
01.30 Неизведанные острова Индонезии. (12+)
03.00 Суровая справедливость. (16+)
03.45 На свободу с питбулем. (16+)

DISCOVERY CHANNEL

06.00, 10.57 Что могло пойти не так? (16+)
06.45 Легендарные места. (12+)
07.35, 00.33 Охотники за старьем: классические авто. (12+)
08.25, 14.21 Махинаторы. (12+)
09.15, 16.54, 02.10 Ржавая империя. (12+)
10.06, 10.32 Склады: битва в Канаде. (16+)
11.48, 05.14 Золотой путь Паркера Шнабеля. Спецвыпуск. (16+)
12.39, 13.30 Неизвестная экспедиция. (16+)
15.12, 15.38, 19.27, 19.53, 03.19 Как это устроено? (12+)
16.03 Гений автодизайна. (12+)
17.45, 03.42 Автобан А2. (12+)
18.36, 01.24 Голые, напуганные и одинокие. (16+)
20.18 Махинаторы: машина мечты. (12+)
21.09 Битвы за контейнеры. (12+)
21.35 Битвы за контейнеры. (16+)
22.00 Аляска: семья из леса. (16+)
22.51 Голые и напуганные. (16+)
23.42 Музейные загадки. (12+)
02.56 Как это устроено: автомобили мечты. (12+)
04.28 Мужчина, женщина, природа. (12+)

TLC

06.00 Мастер макияжа. (12+)
06.25, 06.50 Босс на кухне. (12+)
07.15, 07.40 Жизнь на Карибах. (12+)
08.05 Жить непросто людям маленького роста! (12+)
08.57, 09.23, 19.30, 19.57, 04.00 Охотники за недвижимостью: отпуск. (12+)
09.49, 10.15, 20.24, 20.51, 05.12, 05.36 Большие мечты о маленьком доме. (12+)
10.41 Я вешу 300 кг. (16+)
12.25 Поместья: новая жизнь. Возвращение. (12+)
13.18 Пропавшие без вести. (16+)
14.11 Как худеют знаменитости. (16+)
15.04 Сестры Даггар: пополнение. (12+)
15.57 Оденься к свадьбе. (12+)
16.50 Поместья: новая жизнь. Возвращение. (12+)
17.43 Пропавшие без вести. (16+)
18.36 Я вешу 300 кг. (16+)
21.18, 00.48 Заложники ДНК. (12+)
22.11 Толстые и беременные. (16+)
23.04 Украденная красота. (16+)
23.30 Моя загадочная история. (16+)
23.56, 03.12 Аномалии тела. (18+)
01.37 Я никогда не постарею. (16+)
02.25 Доктор «Прыщик» в деталях. (18+)
04.24, 04.48 Охотники за международной недвижимостью. (12+)

В программе возможны изменения по независящим от редакции причинам. Телепрограмма предоставлена компанией ЗАО «Сервис-ТВ».

СПОРТ

МАТЧ! СТРАНА

06.00, 08.05, 00.30 Хоккей. Кубок мэра Москвы. (0+)
08.00, 11.15, 14.00 Новости
10.05 Мой первый тренер. Иван Ухов. (12+)
10.20 Жизнь после спорта. (12+)
10.50 Культ спорта. (12+)
11.20, 18.20 Кубок войны и мира. (12+)
11.55 Регби. Лига Ставок - Чемпионат России. Прямая трансляция
14.05 Страна смотрит спорт. (12+)
14.35 Страна. Live. (12+)
14.55 Хоккей. Кубок мэра Москвы. Прямая трансляция. В перерыве - Новости
17.25 Мир бильярда. (12+)
17.55 1+1. (12+)
18.55 Регби. Лига Ставок - Чемпионат России. ЦСКА - «Слава» (Москва). Прямая трансляция
20.55, 22.40 Волейбол. Кубок губернатора Калининградской области. Женщины. (0+)
02.30, 04.10 Регби. Лига Ставок - Чемпионат России. (0+)

EUROSPORT 1

00.00 Теннис. ATP «Мастерс». Цинциннати. 1/2 финала. Прямая трансляция. (6+)
02.00, 18.15 Теннис. ATP «Мастерс». Цинциннати. 1/2 финала. (6+)
03.00, 20.00 Теннис. WTA Premier-5. Цинциннати. 1/2 финала. (6+)
04.00, 04.30, 05.00, 07.00, 07.30, 08.00, 08.30 «Живые легенды» (субтитры). (12+)
05.30 Теннис. ATP 250. Аделаида (субтитры). (6+)
06.00, 09.00 Олимпийские игры. Тележурнал (субтитры). (12+)
09.30, 11.00 Снукер. Лига чемпионов. (6+)
14.00, 14.45 Велоспорт. Чемпионат Европы. (12+)
15.30 Велоспорт. Чемпионат Европы. Микст. Гонка на время. Прямая трансляция. (12+)
21.00 Теннис. WTA Premier-5. Цинциннати. Финал. Прямая трансляция. (6+)
23.00 Теннис. ATP «Мастерс». Цинциннати. Финал. Прямая трансляция. (6+)

МУЗЫКА

МУЗ-ТВ

05.00, 17.05, 02.00 Золотая лихорадка. (16+)
06.05, 11.40, 16.15 10 самых горячих клипов дня. (16+)
06.45, 08.45, 15.00, 20.00 PRO-новости. (16+)
07.00 Каждое утро. (16+)
09.00 Золотая дюжина. (16+)
10.00 Победитель «Битвы фанклубов». (16+)
10.30 Ждите ответа. (16+)
12.25 Отпуск без путевки. Круиз. (16+)
14.00 МУЗ-ТВ чарт. (16+)
15.15 Битва фанклубов. (16+)
19.00 Русский чарт. (16+)
20.15 День Рождения МУЗ-ТВ в Кремле. 23 года в эфире. Лучшее. (16+) Масштабное концертное шоу в честь Дня Рождения культового музыкального канала страны! Марафон с самыми популярными песнями двух десятилетий!
23.05 DFM - Dance chart. (16+)
00.05 Неспиннер. (16+)

ДЕТСКИЕ КАНАЛЫ

МУЛЬТ

09.40 Друзья на все времена. (6+)
10.00, 14.00, 17.20, 22.00 «Фиксики». (0+)
10.25, 20.00 «Лунтик и его друзья». (0+)
10.50 «Кошечки-собачки». (0+)
11.00 «Четверо в кубе». (0+)
11.25, 19.30 «Ми-Ми-Мишки». (0+)
12.00, 16.00 «Время малышей». (0+)
13.00, 21.00 «Барбоскины». (0+)
13.20 «Маша и Медведь», «Машины песенки». (0+)
14.30 «Смешарики». (0+)
15.00 «Защитники». (0+)
15.25 «Белка и Стрелка. Озорная семейка». (0+)
17.00 Друзья на все времена. (0+)
18.00 «Трансформеры-боты спасатели. Академия». (0+)
18.10 «Рой и пожарная безопасность». (0+)
18.20 «Малышарики». (0+)
19.00 «Сказочный патруль. Хроники чудес». (0+)
20.20 «Маша и Медведь». (0+)
20.55 «Машины сказки». (0+)
21.30 «Сказочный патруль». (0+)

КАНАЛ DISNEY

05.00 «Тимон и Пумба» (субтитры). (6+)
05.25 «Русалочка» (субтитры). (6+)
05.50 «Аладдин» (субтитры). (0+)
06.10 «Легенда о Тарзане» (субтитры). (6+)
06.35 «Лило и Стич». (0+)
07.00 «Приключения Кота в сапогах». (6+)
07.30 «Город героев: Новая история». (6+)
07.55 «Рапунцель: Новая история». (6+)
08.25 «Улица Далматинцев, 101». (6+)
08.55 «Пёс Пэт». (6+)
09.00 Доброе утро с Микки. (0+)
11.00 «Король Лев». (0+)
12.50 «Финес и Ферб». (6+)
16.40 «Финес и Ферб: Ночь живых аптекарей». (6+)
17.40 «Финес и Ферб: кино. Покорение 2-го измерения». (6+)
19.30 «Побег с планеты Земля». (6+)
21.30 «ПРИКЛЮЧЕНИЯ ПАДДИНГТОНА». (6+)
23.20 «МАППЕТЫ». (6+)
01.15 «Гравити Фолз». (12+)
04.15 Музыка на Канале Disney. (6+)

КАРУСЕЛЬ

05.00 Ранние пташки. «Даша-путешественница», «Малышарики», «Домики». (0+)
06.55 «Чик-зарядка». (0+)
07.00 «С добрым утром, малыши!» (0+)
07.30 «Чик-зарядка». (0+)
07.35 «Буба». (6+)
08.30 «Бурёнка Даша». (0+)
08.35 «Новые приключения пчёлки Майи». (0+)
09.20 «Студия Каляки-Маляки». (0+)
09.40 «Союзмультфильм» представляет: «Бременские музыканты». (0+)
10.05 «По следам бременских музыкантов». (0+)
10.25 «Пожарный Сэм». (0+)
10.45 «Пинкод. Финансовая грамотность». (0+)
10.50 «Смешарики. Пинкод». (6+)
12.05 «Приключения Ам Няма». (0+)
12.15 «Бен 10». (12+)
12.40 «Дикие скричеры!» (6+)
13.05 «Металионы». (6+)
13.25 «Аркадий Паровозов спешит на помощь!» (0+)
13.30 «Фиксики». (0+)
14.00 «Навигатор. У нас гости!» (0+)
14.10 «Бэби Луни Тюнз». (0+)
14.50 «Говорим без ошибок». (0+)
15.00 «Три кота». (0+)
15.40 «Вкусняшки шоу». (0+)
16.00 «Волшебная кухня». (0+)
16.35 «Простая наука». (6+)
16.40 «Маша и Медведь». (0+)
17.35 «Лунтик и его друзья». (0+)
18.50 «Бинг». (0+)
19.30 «Ми-Ми-Мишки». (0+)
20.20 «Кошечки-собачки». (0+)
20.30 «Спокойной ночи, малыши!» (0+)
20.40 «Зебра в клеточку». (0+)
20.50 «Вспыш и чудо-машинки». (0+)
22.30 «Эволюция Черепашек-ниндзя». (6+)
22.55 «Инфинити Надо». (6+)
23.20 «Губка Боб Квадратные штаны». (6+)
23.40 «Луни Тюнз шоу». (6+)
00.25 «LBX - Битвы маленьких гигантов». (12+)
01.25 «Капитан Кракен и его команда». (0+)

УНИКУМ

08.53, 10.54 А вы знаете!? (6+)
08.56, 17.20 Вот, что я думаю… (6+)
08.58, 09.28, 20.36 Мультфильмы. (6+)
09.19, 09.37, 20.51 Мультфильмы. (0+)
10.00, 11.00, 19.04 «КОСМО». (6+)
10.28, 11.28, 19.30 «СЕМЬ ГНОМОВ И Я». (6+)
10.50 Вредные советы от полезных детей. (6+)
11.55, 15.40, 19.54 Кулинарные детки. (6+)
12.37 Советы Сладкоежкиной. (6+)
12.53, 16.23, 18.15, 21.49 Готовим с папой. (6+)
13.11, 16.41, 18.33, 22.08 Проще простого! (6+)
13.28, 16.58, 18.49 Микроистория. (6+)
13.41 «Необыкновенные приключения Карика и Вали». (0+)
13.55, 17.14 «Спортания». (0+)
14.06, 17.25, 21.02 «Смешарики». (0+)
14.37 «Ну, погоди!» (12+)
17.18 Do you speak? (6+)
17.59, 21.35 #ВТЕМЕ. (6+)

О!

05.00 «В мире малышей». (0+)
07.00 О! Музыка! (0+)
07.30 «Тима и Тома». (0+)
08.30 «Зебра в клеточку». (0+)
08.45 «Рейнджер Лео и дикая природа». (0+)
10.00 «Смешарики». (0+)
12.15 «Снежная Королева: Хранители Чудес». (0+)
14.30 «Зебра в клеточку». (0+)
14.45 «Фиксики». (0+)
17.00 «Три кота». (0+)
18.45 «Зебра в клеточку». (0+)
19.00 «ТриО!» (0+) Изучаем мир вместе с Геком, Жужей и Платоном!
19.20 «Малыши дикой природы». (0+)
19.30 «Царевны». (0+)
21.35 «Пластилинки». (0+)
21.40 «Даша-путешественница». (0+)
23.20 «Фиксики». (0+)
01.30 «Машинки», «Человечки». (0+)
03.30 «Смешарики». (0+)
04.45 «Зебра в клеточку». (0+)

ПРАВОСЛАВНЫЙ КАНАЛ

СПАС

05.00, 23.50 День Патриарха. (0+) Дневник жизни и деятельности Святейшего Патриарха Московского и всея Руси Кирилла.
05.10, 18.35 Завет. (6+)
06.00, 08.00 Утро на СПАСЕ. (6+)
10.00 Божественная литургия в праздник Успения Пресвятой Богородицы. Прямая трансляция. (0+)
13.00, 21.50, 03.20 Прямая линия. Ответ священника (субтитры). (0+)
14.00, 14.30 Монастырская кухня. (0+)
15.00 Успение. Цикл: Праздники. (12+)
15.30 Монахиня в белом халате. (12+)
16.30 Альфа и Омега. Фильм 2. Богородичные праздники. (12+)
17.00 «В ПОИСКАХ КАПИТАНА ГРАНТА». 7 серия. (0+)
19.30 «Новый день». Новости на СПАСЕ. (0+)
20.05 «ОТЦЫ И ДЕДЫ». (12+) СССР, 1982 г.
22.50 «Наши любимые песни». Концерт. (12+)
00.05 Следы империи. (16+)
01.35 Res Publica (субтитры). (16+)
02.30 Женская половина. (16+)
04.10 Мультфильмы на СПАСЕ. (0+)
04.45 Тайны сказок. С Анной Ковальчук. (0+)

Православный календарь

28 августа
Седмица 12-я по Пятидесятнице. Глас 2.
Успение Пресвятой Владычицы нашей Богородицы и Приснодевы Марии.

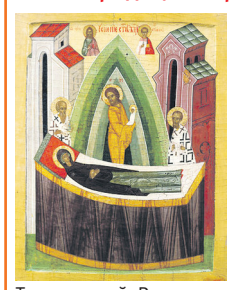

Иконы Софии, Премудрости Божией (Новгородской). Чтимых икон Успения Божией Матери: Киево-Печерской, Овиновской, Псково-Печерской, Семигородной, Пюхтицкой. Икон Божией Матери: Ацкурской, Цилканской, Владимирской-Ростовской, Моздокской, Гаенатской, Чухломской, Сурдегской, Тупичевской, Влахернской, Бахчисарайской.

Постный день. Разрешается рыба.

« Три есть добродетели, которые всегда свет подают уму: не видение лукавства ни в каком человеке, благотворение злотворящим тебе и перенесение всего находящего без смущения».

Прп. Авва Исайя

СОВЕТЫ ОТ ЗВЕЗДОЧЁТА НАДЕЖДЫ СОЛНЕЧНОЙ С 24 ПО 30 АВГУСТА

ОВЕН (21.03 – 20.04)
Даже если не все будет устраивать на работе, Овнам пока не стоит пытаться менять ситуацию. Совсем скоро все встанет на свои места. Ваше умение ценить близких будет встречено с благодарностью. Но к любимому человеку вы будете требовательны, а это чревато ссорами.

ТЕЛЕЦ (21.04 – 21.05)
Будьте открыты с коллегами и партнерами, и смело можете рассчитывать на успех в делах. Есть опасность поссориться с кем-то из близких. Постарайтесь обходить острые углы в общении. Порадуют отношения с любимым человеком, вы будете взаимно внимательны.

БЛИЗНЕЦЫ (22.05 – 21.06)
Не стоит остро реагировать на замечания начальства, просто делайте свою работу спокойно. Поволноваться заставят отношения в семье. Постарайтесь быть терпимее к близким. Любимый человек постарается сделать все, чтобы вы были счастливы.

РАК (22.06 – 22.07)
Беспокойная неделя впереди у Раков. Наберитесь терпения, все это временно. Звезды предупреждают: не верьте слухам и наветам о ваших близких. Сплетникам и нужно выбить вас из колеи. Зато в любовной сфере небесные светила обещают гармонию.

ЛЕВ (23.07 – 22.08)
Львам стоит быть бережливее, сейчас не время для необоснованных трат. А вот для смены работы, напротив, неделя весьма подходящая. Не отмахивайтесь от советов близких, они могут оказаться весьма ценными. Любимый человек будет благодарен вам за поддержку.

ДЕВА (23.08 – 23.09)
Успехи Дев окажутся весьма впечатляющими. Однако не стоит ими кичиться – можно растерять все, чего удалось добиться. Кому-то из друзей может потребоваться ваша помощь, не отказывайте в ней. Любимый человек может потребовать от вас серьезных шагов.

ВЕСЫ (24.09 – 23.10)
Сейчас важно не снижать темпа в работе, проявлять энергичность и предприимчивость. Однако даже ради самой сногсшибательной карьеры не стоит забывать о домашних обязанностях. А вот в любви коней можно и придержать, оглядеться, все обдумать.

СКОРПИОН (24.10 – 22.11)
Впереди у Скорпионов спокойная, лишенная пустых волнений неделя, и это кстати. Забота о старших членах семьи и помощь младшим поможет сделать отношения с ними теплее. Если вы влюблены, время действовать, чтобы не упустить свой шанс стать счастливым.

СТРЕЛЕЦ (23.11 – 21.12)
Стрельцы будут много переживать понапрасну, хотя веских поводов волноваться нет. Стоит быть более чуткими к близким людям. Ведь именно они обеспечивают вам надежный тыл. Ссоры с любимым человеком возможны из-за вашей несдержанности и резкости.

ВОДОЛЕЙ (21.01 – 18.02)
Водолеи будут счастливы – их неделя окажется даже плодотворнее, чем они надеялись, благодаря новым навыкам. Полезными окажутся советы друзей и родственников. Возможно, кто-то из новых знакомых противоположного пола вызовет у вас симпатию.

БЕСПЛАТНАЯ
ЮРИДИЧЕСКАЯ ПОМОЩЬ
ЖИТЕЛЯМ МОСКВЫ
Предъявителю 20% скидка
ЗВОНИТЕ! БУДЕМ РАЗБИРАТЬСЯ!
8 (499) 399-00-67
Звонок бесплатный
Реклама

КОЗЕРОГ (22.12 – 20.01)
На работе дела Козерогов будут складываться самым благоприятным образом. Самое время уделить внимание семье и заняться домом. Тепло пройдут встречи с родственниками и друзьями. А с любимым человеком будет приятно выбраться на природу.

РЫБЫ (19.02 – 20.03)
Звезды предупреждают Рыб: на работе стоит быть осторожнее. Кто-то из сослуживцев может начать вставлять вам палки в колеса. Близкие люди попросят вас о помощи, стоит ее оказать. Личная жизнь порадует, если вы будете внимательны к любимому человеку.

СОВЕТЫ ОТ ЗВЕЗДОЧЁТА НАДЕЖДЫ СОЛНЕЧНОЙ С 24 ПО 30 АВГУСТА

ПЕРВЫЙ

18.00 Сегодня вечером. (16+)

06.00 Телеканал «Доброе утро. Суббота»
09.45 Слово пастыря. (0+)
10.00 Новости (с субтитрами)
10.15 Премьера. «Эдуард Стрельцов. Расплата». (12+)
11.15 Видели видео? (6+)
12.00 Новости (с субтитрами)
12.15 Видели видео? (6+)
13.55 Премьера. «На дачу!» с Наташей Барбье. (6+)
15.10 **«ВОЕННО-ПОЛЕВОЙ РОМАН».** (12+)
СССР, 1983 г. Мелодрама. В ролях: Николай Бурляев, Инна Чурикова. Скромный солдат полюбил на войне неприступную красавицу Любу Антипову, подругу своего командира.
16.55 «Кто хочет стать миллионером?» с Дмитрием Дибровым. (12+)
18.00 Сегодня вечером. (16+)
21.00 Время
21.20 Сегодня вечером. (16+)
23.10 «Ку! Кин-дза-дза». К 90-летию Георгия Данелии. (6+)
00.55 Я могу! (12+)
02.35 Наедине со всеми. (16+)
03.15 Модный приговор. (6+)
04.00 Давай поженимся! (16+)
04.45 Мужское / Женское. (16+)

РОССИЯ

10.10 Сто к одному

05.00 «Утро России. Суббота»
08.00 Вести. Местное время
08.20 Местное время. Суббота
08.35 «По секрету всему свету»
09.00 «Тест». Всероссийский потребительский проект. (12+)
09.25 «Пятеро на одного»
10.10 Сто к одному
11.00 Вести
11.30 «100ЯНОВ». (12+)
12.30 «Доктор Мясников». (12+)
13.40 **«НЕТАЮЩИЙ ЛЁД».** (12+)
Россия, 2018 г. Мелодрама. В ролях: Агата Муцениеце, Александр Константинов, Кирилл Запорожский, Максим Кречетов, Оксана Лесная, Ольга Дятловская. Кинозвезда Соня Николаева снимается в фильме своего мужа Егора. Спонсирует фильм банкирша Самсонова с условием, что ее дочь Алёна будет играть одну из ролей. Алёна - избалованная и бесцеремонная особа, откровенно флиртует с Егором.
16.00 Большой концерт «Всем миром, всем народом, всей землёй!»
18.00 «Привет, Андрей!» (12+)
20.00 Вести в субботу
21.00 **«СВЯТАЯ ЛОЖЬ».** (12+)
01.10 **«ХОЧУ БЫТЬ СЧАСТЛИВОЙ».** (12+)

ТВЦ

06.15 «ДЕТИ ДОН-КИХОТА». (6+)

06.15 **«ДЕТИ ДОН-КИХОТА».** (6+)
07.45 Православная энциклопедия. (6+)
08.15 «Полезная покупка». (16+)
08.25 «Александр Панкратов-Чёрный. Мужчина без комплексов». (12+)
09.05 **«ПОМОЩНИЦА».** (12+)
11.30 События
11.45 **«РАЗНЫЕ СУДЬБЫ».** (12+)
13.55 **«ДОМОХОЗЯИН».** (12+)
Россия, 2017 г. Семейная мелодрама. В ролях: Д. Матросов, А. Миклош. С появлением детей распределение обязанностей зачастую предрешено: мама - дома, папа - на работе.
14.30 События
14.50 **«ДОМОХОЗЯИН».** (12+)
18.15 **«АЛМАЗНЫЙ ЭНДШПИЛЬ».** (12+)
22.00 События
22.15 «Право знать!» (16+)
23.45 «Прощание». (16+)
00.35 Хроники московского быта. (12+)
01.20 Специальный репортаж. (16+)
01.50 «Женщины Василия Шукшина». (16+)
02.30 «Мужчины Нонны Мордюковой». (16+)
03.10 «Женщины Владислава Галкина». (16+)
03.50 «Право знать!» (16+)
05.05 «Осторожно, мошенники!» (16+)

НТВ

00.40 «ЧУЖОЕ». (16+)

04.25 **«ПЛЯЖ».** (16+)
08.00 Сегодня
08.20 Готовим с Алексеем Зиминым. (0+)
08.45 Кто в доме хозяин? (12+)
09.25 Едим дома. (0+)
10.00 Сегодня
10.20 Главная дорога. (16+)
11.00 «Живая еда» с Сергеем Малозёмовым». (12+)
12.00 Квартирный вопрос. (0+)
13.10 НашПотребНадзор. (16+)
14.05 Поедем, поедим! (0+)
15.00 Своя игра. (0+)
16.00 Сегодня
16.20 Следствие вели... (16+)
19.00 «Центральное телевидение» с Вадимом Такменевым
20.20 Ты не поверишь! (16+)
21.30 Секрет на миллион. (16+)
23.30 Концерт Лолиты «СудьбаЛолита». (12+)
00.40 **«ЧУЖОЕ».** (16+)
Россия, 2014 г. Остросюжетный фильм. В ролях: Светлана Антонова, Константин Лавроненко. Екатерина Колосова, молодая учительница музыки, в свой день рождения расстается с возлюбленным. На следующий день Катя отправляется в соседнюю деревню к давней знакомой, бабушке Зое Матвеевне.
03.45 Их нравы. (0+)
04.10 «Таинственная Россия». (16+)

РОССИЯ К Культура

14.50 «ЧАРОДЕИ»

06.30 «Библейский сюжет»
07.00 02.25 «Мультфильмы»
08.25 **«ЦВЕТ БЕЛОГО СНЕГА»**
09.15 «Обыкновенный концерт с Эдуардом Эфировым»
09.40 **«СОЛОМЕННАЯ ЖЕНЩИНА»**
11.35 Цирки мира
12.05 00.45 «Дресс-код в дикой природе. Кто что носит и почему?»
13.00 «Эффект бабочки»
13.25 «2 градуса до конца света»
14.10 «Делать добро из зла..»
14.50 **«ЧАРОДЕИ»**
СССР, 1982 г. Музыкальная комедия-сказка. В ролях: Александра Яковлева, Александр Абдулов, Екатерина Васильева. В научном универсальном институте необыкновенных услуг (НУИНУ) во всю идет работа по созданию волшебной палочки. Презентация намечена на 31 декабря...
17.20 «Мастер Андрей Эшпай»
18.00 Линия жизни
18.55 **«В ДЖАЗЕ ТОЛЬКО ДЕВУШКИ»**
20.55 Фрэнк Синатра, Элла Фицджеральд и Антонио Жобим в телешоу «Моя музыка и я»
21.50 **«ЦАРЕУБИЙЦА»**
23.30 Клуб 37
01.40 По следам тайны
03.00 Перерыв в вещании

СТС

18.20 «МОРСКОЙ БОЙ». (12+)

06.00 Ералаш. (0+)
06.20 «Приключения Вуди и его друзей». (0+)
06.35 «Тролли. Праздник продолжается!» (6+)
07.00 «Три кота». (0+)
07.30 «Том и Джерри». (0+)
08.00 «Лекс и Плу. Космические таксисты». (6+)
08.15 Шоу «Уральских пельменей». (16+)
09.00 ПроСТО кухня. (12+)
10.00 Шоу «Уральских пельменей». (16+)
11.05 **«МУМИЯ».** (0+)
13.35 **«МУМИЯ ВОЗВРАЩАЕТСЯ».** (12+)
16.15 **«МУМИЯ. ГРОБНИЦА ИМПЕРАТОРА ДРАКОНОВ».** (16+)
18.20 **«МОРСКОЙ БОЙ».** (12+)
США, 2012 г. Фантастический боевик. В ролях: Тейлор Китч, Таданобу Асано, Бруклин Декер, Рианна, Лиам Нисон. В 2009 году астронавт Эдгар Митчелл, побывавший на Луне, сделал сенсационное заявление...
21.00 **«ТИХООКЕАНСКИЙ РУБЕЖ».** (12+)
23.35 **«СПАСАТЕЛИ МАЛИБУ».** (18+)
01.50 **«ЗНАКОМЬТЕСЬ: ДЕЙВ».** (12+)
03.20 Шоу выходного дня. (16+)
04.50 «Вовка в Тридевятом царстве». (0+)
05.05 «На задней парте». (0+)
05.45 Ералаш. (0+)

5-Й КАНАЛ

05.00 **«ДЕТЕКТИВЫ».** (16+)
07.00 **«ИЛЛЮЗИОНИСТ».** (16+)
09.00 «Светская хроника». (16+)
10.00 **«СВОИ-2».** (16+)
10.50 **«СВОИ».** (16+)
Россия, 2018 г. Детектив. В ролях: Антон Васильев, Полина Толстун, Ирина Горячева, Степан Бекетов, Ярослав Воронцов, Игорь Лепихин. Межведомственная рабочая группа расследует похищение Миши Федорова. Оперативники подозревают семейные разборки - мальчика, возможно, похитила его мать.
13.15 **«СЛЕД».** (16+)
00.00 «Известия. Главное»
00.55 **«УЛИЦЫ РАЗБИТЫХ ФОНАРЕЙ-2».** (16+)

ЗВЕЗДА

06.50 **08.15 «ЧАСТНОЕ ПИОНЕРСКОЕ-3».** (12+)
08.00 13.00 18.00 Новости
09.00 «Легенды цирка». (6+)
09.30 «Легенды телевидения». (12+)
10.15 «Загадки века». (12+)
11.05 «Улика из прошлого»
11.55 «Не факт!» (6+)
12.30 Круиз-контроль. (6+)
13.15 18.25 Дневник АрМИ-2020
13.35 «СССР. Знак качества». (12+)
14.25 «Оружие Победы». (6+)
14.40 **«КЛАССИК».** (12+)
16.50 **18.45 «ПЕТР ПЕРВЫЙ. ЗАВЕЩАНИЕ».** (16+)
18.10 «Задело!»
22.25 «Легенды госбезопасности». (16+)
23.15 Танковый биатлон-2020

ОТР

05.05 12.00 «Большая страна». (12+)
06.00 19.15 «Вспомнить всё»
06.30 «Фигура речи». (12+)
07.15 «За дело!» (12+)
08.00 18.30 «Послушаем вместе». (6+)
08.30 «Потомки». (12+)
09.00 «Медосмотр». (12+)
09.15 «Гамбургский счёт»
09.40 **«ВЫШЕ РАДУГИ».** (0+)
11.05 «Домашние животные»
11.30 «Дом «Э». (12+)
13.05 **14.35 15.05 «ШАМАН».** (16+)
16.20 «Среда обитания». (12+)
16.30 «Полтава». (12+)
17.00 «Теремок». (12+)
17.40 «Звук». (12+)
19.40 «Культурный обмен»
20.25 **«АМЕЛИ С МОНМАРТРА».** (16+)
22.25 «Крёстный отец атомной бомбы». (16+)
23.15 Концерт Витаса. (12+)

МОСКВА 24

06.00 «Новости (каждый час)». (16+)
06.10 08.25 10.25 20.30 21.30 00.25 03.10 «Специальный репортаж». (12+)
06.30 «The City». (12+)
07.10 07.35 11.35 15.15 15.35 23.35 02.10 02.35 05.10 05.35 «ГОСТ». (12+)
08.15 09.15 10.10 12.15 17.15 19.15 23.20 01.40 «Сеть». (12+)
09.30 13.25 22.25 «Москва Раевского». (12+)
11.10 «Тест». (12+)
12.30 17.25 «Без виз». (12+)
13.15 «Топ-5». (12+)
14.30 19.25 «Фанимани»
14.55 18.55 20.55 22.55 «Что пишут москвичи?» (12+)
16.10 16.35 04.10 «Спорная территория». (12+)
18.25 01.15 «Правда-24»

ПОДМОСКОВЬЕ

05.00 «Самое яркое». (16+)
07.00 «Мультфильмы». (6+)
08.00 «Будни»
09.00 «Губернатор 360»
10.00 «Вкусно 360». (12+)
11.05 «Дача 360». (12+)
12.00 «Новости 360»
12.30 «Чудо-Люда». (12+)
13.25 **«ОДЕССИТ».** (16+)
17.00 **«ИВАН ПОДУШКИН. ДЖЕНТЛЬМЕН СЫСКА».** (12+)
20.00 «Новости 360»
20.30 «Самое яркое». (16+)
22.00 **«ЗВЕЗДА ПЛЕНИТЕЛЬНОГО СЧАСТЬЯ».** (0+)
СССР, 1975 г. Драма. В ролях: Ирина Купченко, Алексей Баталов. События просиходят после подавления восстания на Сенатской площади.
00.55 «Самое яркое». (16+)

МОСКВА. ДОВЕРИЕ

06.00 «Мультиутро». (0+)
08.35 «Вера. Надежда. Любовь». (6+)
09.00 **«ЖИЗНЬ И УДИВИТЕЛЬНЫЕ ПРИКЛЮЧЕНИЯ РОБИНЗОНА КРУЗО».** (6+)
10.35 **00.00 «МОЙ НЕЖНО ЛЮБИМЫЙ ДЕТЕКТИВ».** (12+)
12.05 04.45 «Раскрывая тайны звёзд». (12+)
13.00 **01.25 «ДАША ВАСИЛЬЕВА. ЛЮБИТЕЛЬНИЦА ЧАСТНОГО СЫСКА».** (12+)
16.30 **«СМЕРТЬ ПОД ПАРУСОМ».** (12+)
19.00 **«ТАИНСТВЕННЫЙ ОСТРОВ».** (0+)
20.40 **«ВА-БАНК».** (12+)
22.20 **«ВА-БАНК-2 ИЛИ ОТВЕТНЫЙ УДАР».** (12+)

Сериалы Фильмы (0+) рекомендуется детям любого возраста (6+) не рекомендуется детям до 6 лет (12+) не рекомендуется детям до 12 лет (16+) не рекомендуется лицам моложе 16 лет (18+) не рекомендуется лицам моложе 18 лет

В ПРОГРАММЕ ВОЗМОЖНЫ ИЗМЕНЕНИЯ ПО НЕЗАВИСЯЩИМ ОТ РЕДАКЦИИ ПРИЧИНАМ.

Телепрограмма и фотоанонсы предоставлены компанией ЗАО «Сервис-ТВ». Знаком возрастного ограничения не отмечены телепередачи, транслируемые в эфире без предварительной записи или являющиеся информационной продукцией, имеющей значительную историческую, художественную или иную культурную ценность для общества, или предназначенные для детей, не достигших возраста 6 лет

РЕН

07.20 «ЧЕРНИЛЬНОЕ СЕРДЦЕ». (12+)

05.00 «Невероятно интересные истории». (16+)
07.20 «ЧЕРНИЛЬНОЕ СЕРДЦЕ». (12+)
09.15 «Минтранс». (16+)
10.15 «Самая полезная программа». (16+)
11.15 «Военная тайна» с Игорем Прокопенко. (16+)
15.20 Засекреченные списки. (16+)
17.20 «Иван Царевич и Серый Волк». (0+)
19.05 «Иван Царевич и Серый Волк-2». (0+)
20.30 «Иван Царевич и Серый Волк-3». (6+)
22.00 «Иван Царевич и Серый Волк-4». (6+)
23.40 «ДЕНЬ Д». (16+)
Россия, 2008 г. Боевик. В ролях: Михаил Пореченков, Александра Урсуляк, Варвара Пореченкова.
01.15 «ГЕНА-БЕТОН». (16+)
02.45 «СОЛДАТСКИЙ ДЕКАМЕРОН». (16+)
04.20 «Тайны Чапман». (16+)

ТНТ

02.25 «ЗУБНАЯ ФЕЯ». (12+)

07.00 ТНТ Music. (16+)
07.20 ТНТ. Gold. (16+)
09.00 «САШАТАНЯ». (16+)
10.55 «Просыпаемся по-новому». (16+)
11.00 Битва дизайнеров. (16+)
12.00 Новое Утро. (16+)
13.00 «ВОЙНА СЕМЕЙ». (16+)
Миша и Дима дружат более 40 лет. За это время они основали общий бизнес, обзавелись семьями...
17.50 «ОТЕЛЬ «БЕЛГРАД». (12+)
20.00 «Танцы». (16+)
22.00 Женский Стендап. Спецдайджест. (16+)
23.00 Концерт Нурлана Сабурова. (16+)
00.00 Дом-2. Город любви. (16+)
01.00 Дом-2. После заката. (16+)
02.00 ТНТ Music. (16+)
02.25 «ЗУБНАЯ ФЕЯ». (12+)
04.00 «Stand Up». (16+)
04.50 «Открытый микрофон». (16+)

ТВ-3

16.45 «ПРЕВОСХОДСТВО БОРНА». (16+)

06.00 «Мультфильмы». (0+)
10.00 Полный порядок. (16+)
10.30 «БАБУЛЯ». (16+)
12.15 «ТРЕВОЖНЫЙ ВЫЗОВ». (16+)
14.15 «ИДЕНТИФИКАЦИЯ БОРНА». (16+)
16.45 «ПРЕВОСХОДСТВО БОРНА». (16+)
США, Германия, 2004 г. Боевик. В ролях: Мэтт Дэймон, Карл Урбан. Прошло три года с тех пор, как Борн вместе со своей девушкой осел в маленьком индийском городке подальше от секретных материалов и правительственных заданий.
19.00 «УЛЬТИМАТУМ БОРНА». (16+)
США, Франция, Германия, Испания, 2007 г. Боевик.
21.15 «СЕКРЕТНЫЙ АГЕНТ». (16+)
23.15 «ЭЛЬ КУКУЙ». (16+)
01.15 «ЧЕЛЮСТИ-2». (16+)
03.00 «Тайные знаки». (16+)

ЧЕ

18.00 «СПЕКТР». (16+)

06.00 «ВОЛЧЬЕ СОЛНЦЕ». (12+)
Россия – Беларусь - Украина, 2014 г. Драма. В ролях: Гела Месхи, Александр Робак. 1924 год. Молодому чекисту Михаилу Останину удается раздобыть сверхважную информацию: через два месяца на территорию СССР начнется вторжение белоэмигрантских войск...
15.00 «КООРДИНАТЫ «СКАЙФОЛЛ». (16+)
18.00 «СПЕКТР». (16+)
Великобритания - США, 2015 г. Боевик. В ролях: Дэниэл Крэйг, Леа Сейду. Зашифрованное послание из неизвестного источника выводит Бонда на след зловещей организации СПЕКТР.
21.00 КВН. Высший балл. (16+)
22.00 Улётное видео. (16+)
23.00 +100500. (18+)
00.30 «ВОЛЧЬЕ СОЛНЦЕ». (12+)

МАТЧ ТВ

17.55 Английский акцент

06.00 «Команда мечты». (12+)
06.30 «Драмы большого спорта». (12+)
07.00 12.15 15.05 17.10 00.00 Все на Матч!
09.00 17.40 Специальный репортаж. (12+)
09.20 «24 часа войны». (12+)
11.20 Формула-3. Гран-при Бельгии. Гонка 1
12.10 15.00 15.50 17.05 21.45 Новости
12.55 Мини-футбол. Парматч — Чемпионат России. Финал
15.55 Формула-1. Гран-при Бельгии
17.55 Английский акцент
18.25 Футбол. «Арсенал» — «Ливерпуль»
20.25 Хоккей. ЦСКА — «Спартак» (Москва). Кубок мэра Москвы
21.55 Футбол. «Ланс» — ПСЖ. Чемпионат Франции
00.45 Формула-2. Гран-при Бельгии. Гонка 1. (0+)
01.55 Автоспорт». (0+)

ДОМАШНИЙ

19.00 «ВЕЛИКОЛЕПНЫЙ ВЕК». (16+)

06.30 «6 кадров». (16+)
06.35 «УМНИЦА, КРАСАВИЦА». (16+)
10.45 «СТАНДАРТЫ КРАСОТЫ». (16+)
Россия, 2015 г. Мелодрама. В ролях: Светлана Колпакова, Алексей Гришин, Даниил Белых. Екатерина 12 лет прожила с Кириллом и все эти годы была уверена в том, что её любовь взаимна.
14.55 «СТАНДАРТЫ КРАСОТЫ. НОВАЯ ЛЮБОВЬ». (16+)
19.00 «ВЕЛИКОЛЕПНЫЙ ВЕК». (16+)
Султан, вернувшись во дворец, разбирается, что произошло за время его отсутствия.
23.05 «СИДЕЛКА». (16+)
01.10 «СТАНДАРТЫ КРАСОТЫ». (16+)
04.30 «Знать будущее. Жизнь после Ванги». (16+)
06.05 «Домашняя кухня». (16+)

ПРАВОСЛАВНЫЕ!

Ты хочешь милости, добра?
Будь сам его источником на свете.
Построим храм – пусть добрые дела
Помогут всем: и нам, и нашим детям!

Храм Преподобного Серафима Саровского в поселке Уваровка Можайского района Московской области молитвенно просит посильной помощи в восстановлении храма.

Средства необходимы для отделки цокольного этажа, обустройства территории и воскресной школы.

Спаси Вас, Господи!

Реквизиты храма для перевода денег через банк:
Местная религиозная организация Православный приход Серафимовского храма пос. Уваровка Можайского района Московский области Московской Епархии Русской Православной Церкви

Номер счета в (российских рублях) в ПАО Сбербанк:
40703810240000001454
ИНН 5028023906 / КПП 502801001

Реквизиты банка:
Банк: ПАО Сбербанк
БИК: 044525225
Кор/счет: 30101810400000000225
ИНН банка: 7707083893 / КПП банка: 775002002
ОГРН банка: 1027700132195
Расч/счет банка: 30301810340006004000
Почтовый адрес: 109544, г. Москва , ул. Большая Андроньевская, д.8.
Тел: (49638)27167

Тел. для справок: 8 (903) 771-01-12, Надежда Никитична

Нам 15 лет

СТОМАТОЛОГИЯ «ДЕНТО-ЛЮКС»

www.dento-lux.ru

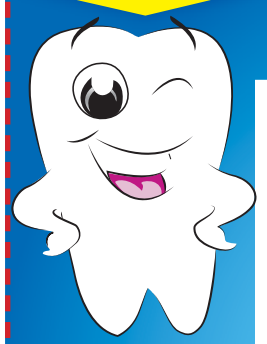

ВЕСЬ СПЕКТР УСЛУГ

Лечение зубов под микроскопом
Лазерная стоматология
Лечение ультразвуковым аппаратом Вектор
Рег. уд. №ФСЗ 2010/06682 от 14.08.2018 г.

ПРЕДЪЯВИТЕЛЮ **СКИДКА*** **25%** на лечение, **11%** на протезирование, **10%** на имплантацию

ЦЕНЫ ДЛЯ ПРЕДЪЯВИТЕЛЯ КУПОНА:
- Консультация, диагностика, составление комплексного плана лечения ..... бесплатно
- Пломба (светоотверждаемая, пр-ва США) ..... от 500 р.
- Металлокерамическая коронка (ед.) ..... ~~3300~~ 2 900 р.
- Съемный протез (отеч.) ..... ~~8 500~~ 7 500 р.
- Безметалловая коронка, ВИНИР ..... ~~16 000~~ 7 200 р.
- Установка импланта ..... ~~24 000~~ 18 000 р.
- Панорамный рентген ..... ~~470~~ 400 р.
- Компьютерная томография зубов 3D ..... ~~2500~~ 1500 р.
- Отбеливание Zoom 4 (ZOOM – White Speed) ..... ~~21 000~~ 17 850 р.

*Акция действительна до 15.09.20. Подробности об организаторе акции, о правилах ее проведения, скидках, сроках, месте и порядке их получения по телефону у администраторов клиник.

При высоком качестве — низкие цены!

Звоните, приходите и убедитесь!

РАБОТАЕМ БЕЗ ВЫХОДНЫХ!
Скидки действуют при оплате наличными!

м. «Медведково», ул. Тихомирова, д. 1, (495) 656-956-1, 656-96-85
м. «Медведково», Студёный пр., 14, (495) 656-94-42, 656-94-27
м. «ВДНХ», Ярославское ш., д. 6, корп. 1, (495) 656-13-13, (499) 183-19-19
ООО «Денто-Люкс» Лиц. № ЛО-77-01-017255; № ЛО-77-01-005014. Реклама

ИМЕЮТСЯ ПРОТИВОПОКАЗАНИЯ. ПРОКОНСУЛЬТИРУЙТЕСЬ У СПЕЦИАЛИСТА

КИНО И СЕРИАЛЫ

TV1000

06.40 «12 ЛЕТ РАБСТВА». (16+)
09.00 «ШАНХАЙСКИЕ РЫЦАРИ». (12+)
11.00 «ВСЁ ИЛИ НИЧЕГО». (16+)
13.00 «КАРАТЭ-ПАЦАН». (12+)
15.25 «СМУРФИКИ». (6+)
17.10 «СМУРФИКИ-2». (6+)
19.00 «ОХОТНИКИ ЗА ПРИВИДЕНИЯМИ». (12+)
США, 1984 г.
20.50 «ОХОТНИКИ ЗА ПРИВИДЕНИЯМИ-2». (12+)
22.45 «ОСТРОВ ГОЛОВОРЕЗОВ». (6+)
00.50 «ИДЕАЛЬНЫЙ ПОБЕГ». (16+)
02.35 «12 ЛЕТ РАБСТВА». (16+)
05.00 «ЧТО СКРЫВАЕТ ЛОЖЬ». (16+)

TV1000 РУССКОЕ КИНО

07.10 «УЧИЛКА». (12+)
09.45 «ВОДИТЕЛЬ ДЛЯ ВЕРЫ». (16+)
11.50 «ВОЛКОДАВ ИЗ РОДА СЕРЫХ ПСОВ». (16+)
14.20 «ЯГА. КОШМАР ТЁМНОГО ЛЕСА». (16+)
16.00 «КРОВАВАЯ ЛЕДИ БАТОРИ». (16+)
18.00 «ВУРДАЛАКИ». (16+)
19.25 «ПЯТНИЦА». (16+)
Россия, 2016 г. В ролях: Данила Козловский, Сергей Бурунов, Антон Шагин, Катерина Шпица, Настасья Самбурская
21.00 «ШПИОН». (16+)
23.00 «ДУХLESS». (18+)
01.00 «ЧАС ПИК». (16+)
03.10 «АДМИРАЛЪ». (16+)
05.30 «ИСПОВЕДЬ СОДЕРЖАНКИ». (16+)

ДОМ КИНО

04.45 «САМАЯ ОБАЯТЕЛЬНАЯ И ПРИВЛЕКАТЕЛЬНАЯ». (12+)
06.10 «КАВКАЗСКАЯ ПЛЕННИЦА, ИЛИ НОВЫЕ ПРИКЛЮЧЕНИЯ ШУРИКА». (6+)
07.40 «ЛЮБОВЬ И ГОЛУБИ». (12+)
09.40, 01.10 «МОСКВА СЛЕЗАМ НЕ ВЕРИТ». (12+)
12.25 «ОПЕРАЦИЯ «Ы» И ДРУГИЕ ПРИКЛЮЧЕНИЯ ШУРИКА». (6+)
14.15 «БРИЛЛИАНТОВАЯ РУКА». (6+)
16.05, 03.45 «ДЕВЧАТА». (6+)
17.55 «СЛУЖЕБНЫЙ РОМАН». (6+)
21.00 «ВОКЗАЛ ДЛЯ ДВОИХ». (12+)
23.40 «ИВАН ВАСИЛЬЕВИЧ МЕНЯЕТ ПРОФЕССИЮ». (6+)

SONY CHANNEL

06.00 Голливуд за кадром. (16+)
06.25 «СТЮАРТ ЛИТТЛ». (12+)
07.50 «СТЮАРТ ЛИТТЛ-2». (12+)
09.05, 09.55, 10.45 Проект Подиум. (16+)
11.35, 12.35 Правила моей кухни. (16+)
13.40, 14.30, 15.20, 16.10 «ЛУЧШИЕ В ЛОС-АНДЖЕЛЕСЕ». (16+)
17.00, 17.45, 18.30, 19.15 «НОВЫЙ АМСТЕРДАМ». (16+)
20.00 «СОБЛАЗНИТЕЛЬ». (16+)
22.05 «СОБЛАЗНИТЕЛЬ-2». (16+)
00.10 «ЧЕТЫРЕ СВАДЬБЫ И ОДНИ ПОХОРОНЫ». (16+)
02.10, 03.10, 04.05, 05.10 «ЧУЖЕСТРАНКА». (16+)

ИЛЛЮЗИОН+

00.50 «ЧЕГО ХОТЯТ ЖЕНЩИНЫ». (16+)
02.50 «ЧТО ТАКОЕ ЛЮБОВЬ». (16+)
04.20 «ВСЁ САМОЕ ЛУЧШЕЕ». (16+)
05.55 «СЕЗОН ПОБЕД». (16+)
07.30 «ЛОЖЬ И ИЛЛЮЗИИ». (16+)
09.00 «МЛАДЕНЕЦ НА $30 000 000». (12+)
11.00 «ТЕРМИНАТОР-2: СУДНЫЙ ДЕНЬ». (16+)
13.30 «ТРАССА 60». (16+)
15.20 «ПРИРОЖДЁННЫЙ ГОНЩИК». (16+)
16.55 «ДЕЛО В ТЕБЕ». (16+)
18.20 «ДОРЗ». (16+)
20.30 «ОПРОМЕТЧИВЫЙ». (16+)
22.00 «ИГРА В ИМИТАЦИЮ». (16+)
23.45 «7 ДНЕЙ И НОЧЕЙ С МЭРИЛИН». (18+)

РУССКИЙ ИЛЛЮЗИОН

00.40 «ПОДСАДНОЙ». (16+)
02.20 «АМУН». (12+)
03.40 «ДЕЛО СУДЬИ КАРЕЛИНОЙ». (16+)
06.55 «ГЕОГРАФ ГЛОБУС ПРОПИЛ». (16+)
09.05 «ВЫСОЦКИЙ. СПАСИБО, ЧТО ЖИВОЙ». (16+)
Драма, биография, Россия, 2011 г.
11.25 «ЯЗЫЧНИКИ». (16+)
Драма, Россия, 2017 г.
13.10 «МОЖЕТЕ ЗВАТЬ МЕНЯ ПАПОЙ». (16+)
Комедия, мелодрама, Россия, 2016 г.
15.10 «АКАДЕМИЯ». (16+)
Сериал. Детектив, Россия, 2015 г. В ролях: Максим Битюков, Галина Сумина, Александр Константинов, Елизавета Лотова, Игорь Юртаев

КИНОКОМЕДИЯ

01.20 «УЕДЕМ К ЧЕРТОВОЙ БАБУШКЕ». (12+)
03.10 «ВОРЧУН». (12+)
05.10 «ЭТОТ НЕЛОВКИЙ МОМЕНТ». (16+)
07.10 «НЕСМОТРЯ НИ НА ЧТО». (16+)
09.20 «БЕЗ ЧУВСТВ». (16+)
11.05 «ЛЕТО. ОДНОКЛАССНИКИ. ЛЮБОВЬ». (16+)
13.00 «СОБЛАЗНИТЕЛЬ». (16+)
15.20 «СОБЛАЗНИТЕЛЬ-2». (16+)
17.40 «ОБМАНУТЬ ВСЕХ». (16+)
19.30 «ЭВОЛЮЦИЯ». (12+)
Фантастика, комедия, США, 2001 г.
21.25 «ПОСЛЕДНИЕ ДЕВУШКИ». (16+)
23.05 «100 ВЕЩЕЙ И НИЧЕГО ЛИШНЕГО». (18+)

РОДНОЕ КИНО

00.50 «КАЛАЧИ». (16+)
02.25 «ПОКА СТОЯТ ГОРЫ…» (16+)
04.10 «ОТЕЦ СОЛДАТА». (12+)
05.55 «ДЕЛАЙ - РАЗ!» (16+)
07.35, 08.30, 09.25, 10.20, 11.15 «КУРСАНТЫ». (16+)
12.10, 13.30, 14.50, 16.05 «В ПОИСКАХ КАПИТАНА ГРАНТА». (12+)
17.25 «МОЯ МОРЯЧКА». (12+)
Комедия, мюзикл, Россия, 1990 г.
19.00 «ВЫСОКИЙ БЛОНДИН В ЧЁРНОМ БОТИНКЕ». (12+)
Комедия, Франция, 1972 г.
20.40 «ВОЗВРАЩЕНИЕ ВЫСОКОГО БЛОНДИНА». (12+)
Комедия, Франция, 1974 г.
22.15 «АЛЕНЬКИЙ ЦВЕТОЧЕК». (6+)
23.35 «НЕБЕСНЫЕ ЛАСТОЧКИ». (12+)

СУПЕР

06.00 «Машины сказки». Мультсериал. (0+)
07.00 «Маша и Медведь». Мультсериал. (0+)
10.30 «ДНЕВНИК МАМЫ ПЕРВОКЛАССНИКА». (0+)
12.00 «ГРАНД» (субтитры). (16+)
15.00 «ЗАВТРАК У ПАПЫ». (12+)
17.00 «БЕТХОВЕН». (0+)
Комедия, США, 1992 г.
19.00 «БЕТХОВЕН-2». (0+)
21.00 «ТАЙМЛЕСС: РУБИНОВАЯ КНИГА». (12+)
23.30 «КОРОЧЕ». (16+)
00.30 «ОСТРОВ» (субтитры). (16+)

ФЕНИКС+КИНО

08.00, 09.00, 16.00, 17.00, 00.00, 01.00 «ЛЮБОВЬ КАК ЛЮБОВЬ». (16+)
10.00, 11.00, 18.00, 19.00, 02.00 «БРАК ПО ЗАВЕЩАНИЮ». (16+)
12.00, 20.00, 04.00 «АПОСТОЛ». (16+)
13.00, 21.00, 05.00 «ДЕВЯТЬ МЕСЯЦЕВ». (16+)
14.00, 22.00, 06.00 «ТАКСИ ДЛЯ АНГЕЛА». (16+)
15.00, 23.00, 07.00 «ОПЕРА. ХРОНИКИ УБОЙНОГО ОТДЕЛА. НОВАЯ ВЕРСИЯ». (16+)
03.00 «БРАК ПО ЗАВЕЩАНИЮ. ВОЗВРАЩЕНИЕ САНДРЫ». (16+)

CTC LOVE

06.00 «Три кота». Мультсериал. (0+)
09.05 «Астерикс из Галлии». Мультфильм. (0+)
10.30 «Астерикс и Клеопатра». Мультфильм. (0+)
12.05 «НОВЫЙ ЧЕЛОВЕК» (субтитры). (16+)
Сериал. Комедия, Россия, 2018 г.
21.15 «МОЯ ПРЕКРАСНАЯ НЯНЯ» (субтитры). (0+)
22.55 «ОДИН ДЕНЬ». (16+)
01.05 Сердца за любовь (субтитры). (16+)
Шоу знакомств.
04.05 «Котопёс». Мультсериал. (0+)

TV 21 ВЕК

10.00, 18.00, 02.00 «ОТТЕПЕЛЬ». (16+)
11.00, 19.00, 03.00 «ОДНАЖДЫ В ИРЛАНДИИ» (субтитры). (18+)
12.40, 20.40, 04.40 «ВСЕ ГОВОРЯТ, ЧТО Я ЛЮБЛЮ ТЕБЯ». (16+)
Мюзикл, комедия, США, 1996 г.
14.25, 22.25, 06.25 «БЕЛЫЙ ЛЕБЕДЬ». (18+)
Биографическая драма, Норвегия, 2018 г.
16.20, 00.20, 08.20 «ЛЮБОВЬ И ПРЕДАТЕЛЬСТВО» (субтитры). (16+)
Мелодрама, США, 2010 г.

УВЛЕЧЕНИЯ

УСАДЬБА

06.00, 10.05, 14.20, 18.15, 22.05, 02.15 Домашняя экспертиза. (12+)
06.30, 14.50, 18.45, 22.35, 02.40 Деревянная Россия. (12+)
07.00, 11.10, 15.20, 19.15, 23.05, 03.10 Старые дачи. (12+)
07.30, 11.40, 15.50, 19.45, 23.40, 03.55 Как поживаете? (12+)
08.00, 12.10, 16.20, 20.15, 00.10, 04.25 Лучки-пучки. (12+)
08.20, 12.30, 16.40, 00.30, 04.40 Про грибы. (12+)
08.35, 12.45, 16.55, 20.50, 00.40, 04.50 Домашние заготовки. (12+)
08.50, 13.00, 17.15, 21.05, 01.00, 05.05 У мангала. (12+)
09.20, 03.40 Травовед. (12+)
09.40, 13.30, 17.40, 21.35, 01.30, 05.35 Топ-10. (12+)
10.35 Дачных дел мастер. (12+)
14.00 Варенье. (12+)
Всевозможные рецепты варенья. От традиционных «бабушкиных» до самых новомодных и экзотических.
20.30 Забытые ремесла. (12+)
Считается, что это древнейшее ремесло обладает особой магией. В его производственном процессе участвуют все четыре стихии: земля, вода, воздух и огонь. В этой программе мы возвращаемся к истокам гончарного дела.
02.00 Закуски. (12+)

ОХОТА И РЫБАЛКА

06.00, 06.15, 07.00, 07.15, 08.35, 08.50, 09.40, 09.50, 10.40, 10.55, 11.45, 12.30, 12.50, 13.40, 13.55, 14.45, 15.30, 15.50, 16.40, 16.55, 17.45, 18.30, 18.45, 19.35, 19.50, 20.40, 20.55, 21.45, 21.55, 22.45, 23.35, 23.50, 00.45, 01.35, 01.45, 02.35, 02.45, 03.35, 03.50, 04.35, 04.50, 05.35, 05.45
Охотничья и рыболовная кухня. (16+)
06.30, 07.25, 09.05, 10.05, 11.10, 12.00, 13.05, 14.10, 15.00, 16.05, 17.10, 18.00, 19.00, 20.05, 21.10, 22.15, 23.00, 00.10, 01.00, 02.00, 03.00, 04.05, 05.05 Сомы Европы. (12+)
08.00 На рыбалку с охотой. (12+)
По разным оценкам, в России увлекаются охотой около 3 миллионов человек, а рыбалкой - более 25 миллионов. Темы, волнующие зрителя канала «Охота и рыбалка», можно перечислять бесконечно: нормативные документы, открытия и закрытия сезонов, новинки рынка, рейды против браконьерства, вести с водоемов и охотхозяйств, соревнования по рыболовному спорту, анонсы и репортажи о выставках, фестивалях и мастер-классах… Об этом и многом другом охотники и рыболовы узнают из еженедельной новостной программы «На рыбалку с охотой!»

ЖИВИ!

00.00, 13.30 Ароматный мир. (6+)
00.30, 10.00, 18.30 Фитнес-бикини. (12+)
01.30, 11.00, 19.30 Табата-Хард. (12+)
02.00, 11.30, 20.00 Пилатес Intensive. (12+)
02.30, 12.30, 20.30 Zumba. (12+)
03.00, 13.00, 21.00 Боди-балет. (12+)
03.30, 14.00, 21.30 Кардиоблондинки. (12+)
04.00, 06.00, 08.00 Мистер Драйв. (12+)
04.15, 06.15, 08.15 Утренний заряд с Димой Брагиным. (12+)
Для того чтобы день был бодрым и продуктивным, вполне достаточно начать его с 13-тиминутной зарядки с тренером международного класса Димой Брагиным.
04.30, 06.30, 08.30 Блогеры: инструкция по применению. (16+)
04.45, 06.45, 08.45 Витамин-завтрак. (12+)
05.00, 07.00, 09.00 YogaУтро. (6+)
05.30, 07.30, 09.30, 17.30 «Скульптурное лицо» с Викторией Цепляевой. (12+)
12.00, 23.30 Первоклассный фитнес. (6+)
14.30, 22.00 Дыхание стретчинга. (12+)
15.00, 22.30 Пилатес изнутри. (6+)
16.00 Худеем с Мариной Корпан. (12+)
16.30 Кундалини-йога. Сила духа. (12+)
18.00 YogaВечер. (6+)

ЛЮДИ, СОБЫТИЯ, ИСТОРИЯ

МИР

05.00 Мультфильмы. (12+)
05.50 «САЛОН КРАСОТЫ». (6+)
07.20 Секретные материалы. (16+)
07.50 Мультфильмы. (6+)
08.35 Наше кино. История большой любви. (12+)
09.00 Ток-шоу «Слабое звено». (12+)
10.00 Новости
10.10 «МЭРИ ПОППИНС, ДО СВИДАНИЯ!» (6+)
13.15 «ГАРДЕМАРИНЫ, ВПЕРЕД!» (16+)
Исторический фильм, приключения, СССР, 1987 г. В ролях: Сергей Жигунов, Дмитрий Харатьян, Владимир Шевельков, Татьяна Лютаева, Ольга Машная
16.00 Новости
16.15 «ГАРДЕМАРИНЫ, ВПЕРЕД!» (16+)
19.00 Новости
19.15 «ГАРДЕМАРИНЫ, ВПЕРЕД!» (16+)
19.40 «ЗИТА И ГИТА». (16+)
22.30 «ОХРАННИК ДЛЯ ДОЧЕРИ». (12+)
00.25 «САЛОН КРАСОТЫ». (16+)
01.50 «СВЕТЛЫЙ ПУТЬ». (6+)
03.30 «МЭРИ ПОППИНС, ДО СВИДАНИЯ!» (6+)

ПЯТНИЦА

05.00 Орел и решка. Кругосветка. (16+)
05.45 Орел и решка. Рай и Ад. (16+)
07.20 Орел и решка. Перезагрузка-3. (16+)
09.00 Доктор Бессмертный. (16+)
Авторское шоу звездного детского доктора Алексея Бессмертного.
09.30 Регина+1. (16+)
10.30 Орел и решка. Америка. (16+)
11.35 Орел и решка. Ивлеева VS Бедняков. (16+)
13.35 Мир наизнанку. Бразилия. (16+)
18.00 «ПЯТЫЙ ЭЛЕМЕНТ». (16+)
Франция, 1997 г.
20.30 «ВОКРУГ СВЕТА ЗА 80 ДНЕЙ». (16+)
США, 2004 г.
22.50 «МАРЛИ И Я». (16+)
США, 2008 г. В ролях: Оуэн Уилсон, Дженнифер Энистон, Эрик Дэйн, Алан Аркин
01.05 «ДРЕВНИЕ». (16+)
03.30 Еда, я люблю тебя! (16+)
04.20 Орел и решка. Юбилейный. (16+)

Ю

05.30 На 10 лет моложе. (12+)
05.55 Папа попал. (12+)
08.15 Беременна в 16. (16+)
12.30 Беременна в 16. (16+)
Российский сезон реалити о подростковой беременности.
14.00 «Ведьмина служба доставки». Мультфильм. (12+)
16.10 «Рыбка Поньо на утёсе». Мультфильм. (6+)
Маленькая любопытная рыбка Поньо - дочь колдуна и прекрасной морской богини уплывает из дома, чтобы понаблюдать за жизнью людей. Поньо застревает в банке и оказывается выброшенной на берег. Ее подбирает пятилетний Сосэкэ. Малыши привязываются друг к другу. И теперь у Поньо только одно желание - стать человеком!
18.20 «Ходячий замок». Мультфильм. (12+)
20.55 «Унесенные призраками». Мультфильм. (12+)
23.30 «МЫСЛИТЬ КАК ПРЕСТУПНИК» (субтитры). (16+)
02.10 Папа попал. (12+)

ПОБЕДА

04.50 «ЧЁРНЫЕ КОШКИ». (16+)
06.20 «ПЕРЕВОДЧИК». (16+)
09.40 «ОСВОБОЖДЕНИЕ». (12+)
17.50 «ЧЁРНЫЕ КОШКИ». (16+)
19.20 «КОМИССАРША». (18+)
Сериал. Военная драма, Россия, 2017 г. В ролях: Ирина Пегова, Максим Емельянов, Олег Фомин, Алексей Шевченков, Иван Шибанов
23.00 «БИТВА ЗА МОСКВУ». Фильм 1-й. (12+)
Фильм, созданный на основе документальных материалов, с хроникальной точностью воспроизводит некоторые крупные сражения Великой Отечественной Войны - первое героическое сопротивление Красной армии в Брестской крепости и первое крупное поражение Гитлера - разгром фашистских войск под Москвой.
02.00 «КОМАНДИР СЧАСТЛИВОЙ «ЩУКИ». (12+)
03.40 «Вещи войны». (12+)
04.00 Неизвестная война. «Война в Арктике». (16+)

ПОЗНАВАТЕЛЬНЫЕ КАНАЛЫ

365 ДНЕЙ ТВ

00.00 Час истины. (12+)
01.05 Тайное становится явным. (12+)
01.25 Российские императоры в XIX веке. (6+)
02.00 Истории искусств. Душа памятников. (12+)
03.05 Историограф. (12+)
04.00 Исторические города Британии. (12+)
05.00 Маленькие тайны великих полотен. (12+)
05.30 Пешком по Москве. (6+)
05.50 Древние невидимые города. (12+)
07.00 Историограф. (12+)
07.55 Карл V. Пути императора. (16+)
08.30 Тайные агенты Елизаветы Первой. (16+)
09.45 Освенцимский процесс. Конец молчания. (16+)
10.55 Раскрытие тайн Вавилона. (12+)
11.55 Историада. (12+)
13.00 Приход нацистов к власти. (16+)
14.00 Бычковы. Два портрета. (12+)
14.40 Семь дней истории. (12+)
14.50 Искусство войны. Великие полководцы. (12+)
16.00 «БЕЗУМИЕ КОРОЛЯ ГЕОРГА». (16+)
18.10 «ВАМ - ЗАДАНИЕ». (16+)
19.45 Семь дней истории. (12+)
20.00, 21.00 «БАУХАУС - НОВАЯ ЭРА». (16+)
21.55 Тростенец. Мы должны им память… (12+)
22.45 Страна Советов. Забытые вожди. (12+)

VIASAT HISTORY

06.10, 07.00 Музейные тайны. (12+)
Сезон: 6. США, 2013 г.
07.45 Владыки Тихоокеанского побережья. (12+)
Сезон: 1. Великобритания, 2015 г.
08.50 Владыки Тихоокеанского побережья. (12+)
Сезон: 1. Великобритания, 2015 г.
09.55, 11.05, 12.10 Забытые королевства Центральной Америки. (12+)
Сезон: 1. Великобритания, 2014 г.
13.15, 14.05, 15.00, 15.50, 16.40, 17.35 Боевые корабли. (12+)
Сезон: 2. Великобритания, 2020 г.
18.30 Viasat History представляет: этот день в истории
19.30 Даты, вошедшие в историю. (12+)
Сезон: 1. Франция, 2017 г.
20.00 Запретная история. (12+)
Сезон: 5. Великобритания, 2018 г.
20.50, 22.00 История христианства. (12+)
Сезон: 1. Великобритания, 2014 г.
23.05 Смертоносный интеллект. (12+)
Сезон: 1. Великобритания, 2018 г.
23.55, 00.55 Тридцатилетняя война - Железный век. (12+)
Сезон: 1. Германия, 2017 г.
01.50, 02.40 Музейные тайны. (12+)
Сезон: 5. США, 2013 г.
03.30, 04.20, 05.10 Карты убийства. (16+)
Сезон: 3. Великобритания, 2017 г.

NATIONAL GEOGRAPHIC

06.00, 06.25 Научные глупости. (16+)
06.55 Авто - SOS, лучшее. (16+)
07.45, 08.35 Авто - SOS. (16+)
09.25, 10.20, 11.15 Осушить океан. (16+)
12.10, 13.00 Грядет шторм. (16+)
13.50 Путешествия с Гордоном Рамзи: Священная долина Перу. (16+)
Гордон Рамзи путешествует на своем мотобайке по Священной долине инков в Перу, чтобы познакомиться с их традиционной высокогорной кухней.
14.45 Путешествия с Гордоном Рамзи: Суровый юг Новой Зеландии. (16+)
15.40 Путешествия с Гордоном Рамзи: Горы Марокко. (16+)
16.30, 17.20, 18.10 Создание Райского острова. (16+)
19.05, 20.00, 21.00, 21.55 «ДЕРЕВЯННАЯ КОЖА». (16+)
22.55 Небесные герои: Непобедимая 8-я воздушная армия. (16+)
23.40 Непотопляемый: Потерянный японский корабль. (16+)
00.30 Последние тайны Третьего рейха. (16+)
01.15, 02.00, 02.50 Тюремные трудности. (16+)
03.35, 04.20 Космос: возможные миры. (16+)
05.05 Научные глупости. (16+)
05.35 Игры разума: Познай своё тело. (16+)

ANIMAL PLANET

06.00 Адская кошка. (12+)
06.45 Последние жители Аляски. (16+)
07.35, 08.00 Знакомство с пингвинами. (12+)
08.25 На свободу с питбулем. (16+)
09.15 Плохой пёс. (12+)
10.05, 10.55, 11.45 Неизведанный Индокитай. (12+)
12.35, 13.25 Неизведанные острова Индонезии. (12+)
14.15 Плохой пёс. (12+)
15.05 На свободу с питбулем. (16+)
15.55, 16.45 Дома для животных. (12+)
17.35 Дома на деревьях. (12+)
18.25 Дикая Австралия. (16+)
19.15, 20.05 Смертельные острова. (16+)
20.55 Будни ветеринара. (16+)
21.45 Койот Петерсон представляет: Царство каймана. (12+)
22.10 Койот Петерсон представляет: Тень ягуара. (12+)
22.35 Последние жители Аляски. (16+)
23.25 Правосудие Техаса. (16+)
00.15 Остров орангутангов. (12+)
00.40, 01.30, 02.15 Осторожно, опасные животные. (16+)
03.00 Суровая справедливость. (16+)
03.45 На свободу с питбулем. (16+)
04.30, 05.15 Аквариумный бизнес. (12+)

DISCOVERY CHANNEL

06.00 Махинаторы. (12+)
06.45, 07.10, 07.35 Как это устроено? (12+)
08.00, 22.51 Золотой путь Паркера Шнабеля. Спецвыпуск. (16+)
08.50, 19.27 Взрывное шоу. (16+)
Ведущие Тори и Томми открывают для себя мир взрывов и ярких вспышек, испытывая высокотехнологичные фейерверки и устраивая сногсшибательные кинотрюки.
09.41, 18.36 Крутой тюнинг. (12+)
10.32, 11.23, 01.24, 02.10 Как устроена Вселенная. (12+)
12.14, 04.28 Стальные парни. (12+)
13.05, 13.31, 05.14, 05.37 Выгодная рухлядь. (12+)
13.56, 14.22, 14.47, 15.13, 16.04 Склады: битва в Канаде. (12+)
15.38, 16.29, 16.55, 17.20, 17.46 Склады: битва в Канаде. (16+)
18.11 Как это устроено: автомобили мечты. (12+)
20.18 Голые и напуганные. (16+)
22.00 Смертельный улов: дорогой отца. (16+)
23.42, 00.08, 00.33, 00.59 Битва моторов. (12+)
02.56, 03.42 Не пытайтесь повторить. (16+)

TLC

06.00 Мастер макияжа. (12+)
06.25 Босс на кухне: Детский ужин. (12+)
06.50 Босс на кухне: Забавы на рынке. (12+)
07.15, 07.40, 08.05, 08.31 Джек-пот: мы покупаем дом! (12+)
08.57, 09.23, 09.49, 10.15, 10.41, 11.07, 11.33, 11.59, 12.25, 12.51 Большие мечты о маленьком доме. (12+)
13.18 Еда за полчаса: Вечное лето. (12+)
13.44 Еда за полчаса: Светлая сторона бургера. (12+)
14.11 Я никогда не постарею. (16+)
15.04, 16.50 Виза невесты. Виза жениха. Что было дальше? (16+)
17.43, 18.09, 18.36, 19.03, 19.30, 19.57, 20.24, 20.51, 21.18, 21.44 Охотники за недвижимостью: отпуск. (12+)
22.11 Я вешу 300 кг. (16+)
23.56 Доктор «Прыщик» в деталях. (18+)
00.48, 01.37, 02.25 Аномалии тела. (18+)
03.12 Охотники за недвижимостью: отпуск. (12+)
03.37 Виза невесты. Виза жениха. Покидая Америку. (16+)
04.24 Виза невесты. Виза жениха. Покидая Америку. (18+)
05.12 Виза невесты. Виза жениха. Что было дальше? (16+)

В программе возможны изменения по независящим от редакции причинам. Телепрограмма предоставлена компанией ЗАО «Сервис-ТВ».

СПОРТ

МАТЧ! СТРАНА

06.00, 08.05, 00.20 Хоккей. Кубок мэра Москвы. (0+)
08.00, 11.05, 14.25, 15.50 Новости
10.05, 18.25 Несвободное падение. (12+)
10.35 Жизнь после спорта. (12+)
11.10, 15.30 Страна. Live. (12+)
11.25 «НОВЕНЬКАЯ». (0+)
12.55 Гандбол. Суперкубок России. Мужчины. ЦСКА - «Чеховские медведи» (Чехов). (0+)
14.30 Автоспорт. Российская серия кольцевых гонок. «Moscow Raceway». (0+)
15.55, 18.55 Волейбол. Кубок губернатора Калининградской области. Женщины. Прямая трансляция
17.55 Страна смотрит спорт. (12+)
20.55 Мини-футбол. Парматч - Чемпионат России. Финал. (0+)
22.45 «ВОРОБЕЙ НА ЛЬДУ». (12+)
23.50 Мир бильярда. (12+)
02.20, 04.10 Волейбол. Кубок губернатора Калининградской области. (0+)

EUROSPORT 1

01.00 Теннис. WTA Premier-5. Цинциннати. Финал. (6+)
02.00 Мотогонки. FIM Endurance-2019. Сепанг. (12+)
04.00 Велоспорт. «Тур де Франс»-2018. Обзор. (12+)
05.00 Велоспорт. «Тур де Франс»-2019. Обзор. (12+)
06.00 Теннис. US Open-2019. Микст. Финал. (6+)
06.45 Теннис. US Open-2019. Женщины. Финал. С. Уильямс - Андреееску. (6+)
08.30, 13.45 Велоспорт. «Тур де Франс». Презентация. (12+)
09.30 Велоспорт. «Тур де Франс». La Course-2019. (12+)
11.05 Велоспорт. «Тур де Франс». Женщины. La Course. Прямая трансляция. (12+)
14.55 Велоспорт. «Тур де Франс». 1-й этап. Прямая трансляция. (12+)
19.15 Велоспорт. «Тур де Франс». Женщины. La Course. (12+)
20.00, 23.00 Велоспорт. «Тур Венгрии». 1-й этап. (12+)
21.00 Велоспорт. «Тур де Франс». 1-й этап. (12+)

МУЗЫКА

МУЗ-ТВ

05.00, 07.15 PRO-новости. (16+)
05.15, 11.50 ТОР 30 - Русский крутяк недели. (16+)
07.30 Сделано в 90-х. (16+)
09.30 У-Дачный чарт. (16+)
10.30 ТОР чарт Европы плюс. (16+)
11.30 PRO-обзор. (16+) Важнейшие события мирового шоу-бизза за неделю.
14.15 Europa Plus Live-2019. (16+)
18.20 Премия МУЗ-ТВ. За кадром. (16+) Моменты, о которых всегда хочется узнать, но редко удается. Узнай все тайны подготовки и проведения самого масштабного музыкального события года!
18.50 Премия МУЗ-ТВ-2018. Трансформация. Режиссёрская версия. (16+)
00.40 Танцпол. (16+) Делай громче и слушай отборные танцевальные хиты.
02.00 Неспиннер. (16+)

ДЕТСКИЕ КАНАЛЫ

МУЛЬТ

06.00 «Просто о важном. Про Миру и Гошу». (0+)
06.30, 19.25 «Ми-Ми-Мишки». (0+)
07.00 «Время малышей». (0+)
08.00 «Клео и Кукин». (0+)
08.15, 13.20, 20.20 «Маша и Медведь». (0+)
08.45, 18.20 «Белка и Стрелка. Озорная семейка». (0+)
10.40 «Четверо в кубе». (0+)
12.00 «Кошечки-собачки». (0+)
12.10 Друзья на все времена. «Приключения Буратино». (6+)
14.00, 22.00 МУЛЬТсюрприз. (0+)
18.00 «Трансформеры-боты спасатели. Академия». (0+)
18.15 «Рой и пожарная безопасность». (0+)
19.00 МУЛЬТпремьера! «Ник-изобретатель», «Волшебная кухня», «Кошечки-собачки», «Машины песенки». (0+)
20.00 «Лунтик и его друзья». (0+)
20.55 «Машины сказки». (0+)
21.00 «Барбоскины». (0+)
21.25 «Сказочный патруль». (0+)

КАНАЛ DISNEY

05.00 «Тимон и Пумба» (субтитры). (6+)
05.25 «Русалочка» (субтитры). (6+)
05.50 «Аладдин» (субтитры). (0+)
06.10 «Легенда о Тарзане» (субтитры). (6+)
06.35 «Лило и Стич». (0+)
07.00 «Приключения Кота в сапогах». (6+)
07.30 «Город героев: Новая история». (6+)
07.55 «Рапунцель: Новая история». (6+)
08.25 «Улица Далматинцев, 101». (6+)
08.55 «Пёс Пэт». (6+)
09.00 Доброе утро с Микки. (0+)
11.00 «Шахерезада. Нерассказанные истории». (6+)
12.40 «История игрушек и ужасов». (6+)
13.10 «Чебурашка». (0+)
14.55 «Король Лев-2: Гордость Симбы». (0+)
16.30 «Король Лев-3: Акуна Матата». (0+)
18.00 «Побег с планеты Земля». (6+)
19.30 «Корпорация монстров». (6+)
21.30 «ПРИКЛЮЧЕНИЯ ПАДДИНГТОНА-2». (6+)
23.25 «ФЛАББЕР». (0+)

КАРУСЕЛЬ

05.00 «Смешарики. Новые приключения». (0+)
06.55 «Чик-зарядка». (0+)
07.00 «С добрым утром, малыши!» (0+)
07.30 «Чик-зарядка». (0+)
07.35 «Барбоскины». (0+)
08.55 «Пластилинки». (0+)
09.00 «Еда на ура!» (0+)
09.20 «Малышарики. Танцуем и поём!» (0+)
09.25 «Лео и Тиг». (0+)
10.45 «Три0!» (0+)
11.00 «Щенячий патруль». (0+)
11.50 «Оранжевая корова». (0+)
12.30 «Большие праздники». (0+)
13.00 «Энчантималс. Весна на урожайных полях». (0+)
13.45 «Машины песенки». (0+)
14.10 «Пластилинки». (0+)
14.15 «Ералаш». (6+)
15.20 «Говорим без ошибок». (0+)
15.25 «Жила-была царевна». (0+)
16.00 «Простая наука». (6+)
16.05 «Жила-была царевна». (0+)
16.50 «Турбозавры». (0+)
17.55 «Ник-изобретатель». (0+)
19.00 Семейное кино. «Фиксики. Большой секрет». (6+)
20.20 «Зебра в клеточку». (0+)
20.30 «Спокойной ночи, малыши!» (0+)
20.40 «Просто о важном. Про Миру и Гошу». (0+)
20.50 «Ми-Ми-Мишки». (0+)
22.05 «Радужно-бабочково-единорожная кошка». (6+)
22.30 «Эволюция Черепашек-ниндзя». (6+)
22.55 «Инфинити Надо». (6+)
23.20 «Губка Боб Квадратные штаны». (6+)
23.40 «Луни Тюнз шоу». (6+)
00.25 «LBX - Битвы маленьких гигантов». (12+)
01.25 «Капитан Кракен и его команда». (0+)
01.35 «Говорим без ошибок». (0+)
01.45 «Суперкрылья. Миссия выполнима». (0+)
02.45 «Букварий». (0+)
03.05 «Бумажки». (0+)
04.00 «Колыбельные мира». (0+)

УНИКУМ

05.45 Кулинарные детки. (6+)
06.29 «Летающие звери». (6+)
06.43 «Малыши и Летающие звери». (0+)
07.13 «Бобр добр». (0+)
07.59 «Сказка о царе Салтане». (6+)
08.55 «Чиполлино». (6+)
09.36 «Сказка о рыбаке и рыбке». (0+)
10.10 «Конек-Горбунок». (6+)
11.24 «Садко». (6+)
12.46 «Смешарики». (0+)
12.59 «Принцесса и дракон». (6+)
14.13, 15.21 Советы Сладкоежкиной. (6+)
14.30, 15.35, 22.46 Готовим с папой. (6+)
14.49, 23.04, 23.35 Проще простого! (6+)
15.05, 23.20, 23.51 Микроистория. (6+)
15.57 «КОСМО». (6+)
16.50 «СЕМЬ ГНОМОВ И Я». (6+)
17.40 «Синдбад. Пираты семи штормов». (6+)
19.00 Дети на кухне. Лучшее. (6+)
20.32 «Чудо-Юдо». (6+)
21.47 «Необыкновенные приключения Карика и Вали». (0+)
22.30 #ВТЕМЕ. (6+)

О!

05.00 «Тима и Тома». (0+)
05.55 «Оранжевая корова». (0+)
07.00 «Непоседа Зу». (0+)
08.00 «Зебра в клеточку». (0+)
08.30 «Снежная Королева: Хранители Чудес». (0+)
09.40 «Еда на ура!» (0+)
10.00 О! Кино! «Место на метле», «Зог». (0+)
10.55 «Весёлая карусель». (0+)
11.25 «Три кота». (0+)
13.05 «Йоко». (0+)
15.00 «Турбозавры». (0+)
16.00 «Зебра в клеточку». (0+)
16.35 «Три кота». (0+)
18.30 «Поезд динозавров». (0+)
20.30 «Зебра в клеточку». (0+)
21.00 «Свинка Пеппа». (0+)
22.00 «Оранжевая корова». (0+)
23.10 «Тима и Тома». (0+)
00.15 «Царевны». (0+)
01.25 «Лабораториум. Маленькие исследователи». (0+)
01.30 «Зебра в клеточку». (0+)

ПРАВОСЛАВНЫЙ КАНАЛ

СПАС

05.00, 00.00 День Патриарха. (0+)
05.10 Завет. (6+)
06.00, 06.30, 07.00 Монастырская кухня. (0+)
07.30, 04.20 Лица Церкви. (6+)
07.45, 04.05 Знак равенства. (16+)
08.00 «Божий дар». Мультфильм. (6+)
08.30, 04.45 Тайны сказок. С Анной Ковальчук. (0+)
08.45, 04.35 Мультфильмы на СПАСЕ. (0+)
09.00 Монахиня в белом халате. (12+)
10.00 Прямая линия. Ответ священника. Специальный выпуск (субтитры). (0+)
11.00 И будут двое… (12+)
12.00 Русский обед. (6+)
13.00 В поисках Бога. (12+)
13.30 Я хочу ребенка. (12+)
14.05 Я очень хочу жить. Дарья Донцова. (16+)
14.45 Икона Феодоровской Божией Матери. (12+)
15.15 Концерт. (12+)
16.20 «МАЛЕНЬКАЯ ПРИНЦЕССА». (0+)
18.20 «ЗОЛУШКА». (0+)
20.00, 02.25 Встреча (субтитры). (12+)
21.00, 03.15 «Бесогон». Авторская программа Никиты Михалкова. (16+)
22.00 Старообрядцы. (12+)
23.00 Не верю! Разговор с атеистом. (16+)
00.15 Следы империи. (16+)
01.35 «Парсуна» с Владимиром Легойдой. (12+)

Православный календарь

29 августа
Седмица 12-я по Пятидесятнице. Глас 2. Попразднство Успения Пресвятой Богородицы. Перенесение из Едессы в Константинополь Нерукотворного Образа (Убруса) Господа Иисуса Христа.

Мч. Диомида врача. Мчч. 33 Палестинских. Прп. Херимона Египетского. Мч. вел. кн. Константина (Рум.). Сщмч. Александра пресвитера, прмц. Анны и мч. Иакова. Феодоровской и «Торжество Пресвятой Богородицы» (Порт-Артурской) икон Божией Матери.

Поста нет.

«Получив заповедь любить Бога, мы получили также и силу любить, вложенную в нас при творении».
Свт. Василий Великий

СОЛНЦЕ (ВОСХОД/ЗАХОД) ФАЗЫ ЛУНЫ

24 августа Восход: 5 ч. 19 м. Заход: 19 ч. 43 м. Долгота дня: 14 ч. 24 мин.
Растущая Луна в знаке Скорпиона

25 августа Восход: 5 ч. 21 м. Заход: 19 ч. 41 м. Долгота дня: 14 ч. 20 мин.
Растущая Луна в знаке Скорпиона

26 августа Восход: 5 ч. 23 м. Заход: 19 ч. 38 м. Долгота дня: 14 ч. 15 мин.
Растущая Луна в знаке Стрельца

27 августа Восход: 5 ч. 25 м. Заход: 19 ч. 36 м. Долгота дня: 14 ч. 11 мин.
Растущая Луна в знаке Козерога

28 августа Восход: 5 ч. 27 м. Заход: 19 ч. 33 м. Долгота дня: 14 ч. 06 мин.
Растущая Луна в знаке Козерога

29 августа Восход: 5 ч. 29 м. Заход: 19 ч. 31 м. Долгота дня: 14 ч. 02 мин.
Растущая Луна в знаке Козерога

30 августа Восход: 5 ч. 31 м. Заход: 19 ч. 28 м. Долгота дня: 13 ч. 57 мин.
Растущая Луна в знаке Водолея

НАШ КАЛЕНДАРЬ С 24 ПО 30 АВГУСТА

ЭТОТ ДЕНЬ В ИСТОРИИ

24 АВГУСТА
В 79 году извержение вулкана Везувия уничтожило города Помпеи и Геркуланум.

25 АВГУСТА
В 1930 году экспедиция полярников на ледокольном пароходе «Георгий Седов» открыла западные берега Северной Земли.

26 АВГУСТА
В 1728 году мореплаватель Витус Беринг открыл Берингов пролив.

27 АВГУСТА
В 1955 году вышел в свет первый экземпляр «Книги рекордов Гиннесса».

28 АВГУСТА
В 1920 году началась Всероссийская статистическая перепись населения.

29 АВГУСТА
В 1479 году был освящен Успенский собор Московского Кремля.

В 1885 году Готлиб Даймлер запатентовал первый мотоцикл.
В 1912 году в Москве открыта панорама Франца Рубо «Бородинская битва».

30 АВГУСТА
В 1873 году был открыт необитаемый арктический архипелаг, названный Землей Франца-Иосифа.

ИМЕНИННИКИ

НЕ ЗАБУДЬ ПОЗДРАВИТЬ

24 АВГУСТА. Василий, Мария, Фёдор.
25 АВГУСТА. Вячеслав, Дмитрий, Иван, Илья, Михаил, Пётр, Сергей.
26 АВГУСТА. Евдокия, Ирина, Константин, Ксения, Оксана, Тихон.
27 АВГУСТА. Владимир, Николай.
28 АВГУСТА. Никита, Максим.
29 АВГУСТА. Анна, Александр.
30 АВГУСТА. Алексей, Илья, Павел, Роза, Ульяна.

ПРАЗДНИКИ

НЕ ЗАБУДЬ ОТМЕТИТЬ

25 АВГУСТА ■ День оперативно-поисковых подразделений МВД РФ.
27 АВГУСТА ■ День российского кино.
29 АВГУСТА ■ День дальнобойщика в России ■ Международный день действий против ядерных испытаний ■ Международная ночь летучих мышей ■ Начало года по египетскому календарю.
30 АВГУСТА ■ День шахтера.

НАРОДНЫЕ ПРИМЕТЫ

Дождь на Фотю зарядит, бабье лето короче станет

В день Фоти Поветенного, **25 августа**, примечали: если с утра выпал иней, значит, можно ждать хорошего урожая озимых на следующий год. Если в этот день было дождливо – бабье лето будет коротким.
В день Страстного Тихона, **26 августа**, наблюдали за ветрами: если проносились бурей – сентябрь ожидали дождливый.
На Михея Тиховея, **27 августа**, также следили за ветром. Тихий и спокойный ветер сулил солнечную осень, а быстрый и стремительный – ненастную.
28 августа отмечали праздник Успения Пресвятой Владычицы нашей Богородицы и Приснодевы Марии и подмечали приметы. Появление радуги означало затяжную осень, а обилие паутины – морозную зиму.
Если **29 августа**, на Третий Спас (Нерукотворный, Ореховый) была хорошая погода, то ожидали короткую зиму и раннюю весну.

Первое правило гуманитарного клуба: ни слова о математике!

ТЕЛЕК

Газета «ТЕЛЕК пресса.ру». Газета зарегистрирована Федеральной службой по надзору в сфере связи, информационных технологий и массовых коммуникаций Свидетельство ПИ № ФС 77 – 77734 от 29.01.2020 г. Издается с февраля 2012 года

КАРДОС ИЗДАТЕЛЬСКАЯ ГРУППА

Учредитель, редакция и издатель: ООО «Издательская группа «КАРДОС»
Генеральный директор Вавилов А.Л.
Адрес редакции: 127018, Россия г. Москва, ул. Полковая, д. 3, стр. 4. e-mail: telek@kardos.ru
Адрес издателя: 111675, Россия, г. Москва, ул. Святоозерская, д.13, этаж 1, пом. VII, ком. 4, офис 4.

Главный редактор БАКЛАНОВ О.С. Тел. 8-495-937-41-31
Зам. главного редактора ЯШКОВА А.А.
Региональный редактор ЖУЧКОВА С.С.
Бильд-редактор ТЮТЧЕВА Л.В.
Заместитель генерального директора по дистрибуции ЗАВЬЯЛОВА О.А. Тел. 8-495-933-95-77, доб. 220
Менеджер по подписке ГРИШИНА И.А. Тел. (495) 933-95-77, доб. 237, e-mail: distrib@kardos.ru

Заместитель генерального директора по рекламе и PR ДАНДЫКИНА А.Л.
Ведущие менеджеры отдела рекламы: ВОЛКОВ В.Е., СЕМЕНОВА Т.Ю., ГУБАНОВА Т.В., КОВАЛЬЧУК Е.В., МОИСЕЕНКО Л.Н. Тел. 8-495-933-95-77, доб. 142, 206
Ведущие менеджеры по работе с рекламными агентствами: ЖУЙКО О.В., ГРИГОРЬЕВА Л.А. Тел. 8-495-933-95-77, доб. 147, 273
Ведущий дизайнер НАЙДЕНОВ А.А.
Телефон рекламной службы: 8-495-933-95-77, доб. 225, e-mail: reklama@kardos.ru

Газета печатается в городах: Москва, Санкт-Петербург, Воронеж, Краснодар

34 (446). Время подписания в печать по графику: 01.00 час. 18.08.2020 г., фактическое: 01.00 час. 18.08.2020 г. Дата производства: 19.08.2020 г. Дата выхода в свет 19.08.2020 г. Тираж 750 710.
Отпечатано в типографии АО «Прайм Принт Москва», 141700, Россия, Московская область, город Долгопрудный, Лихачевский проезд, д. 5В.
Заказ 2108. Выходит во всех областях ЦФО.
Общий тираж 903 680. Сайт газеты **telek.kardos.media**
Еженедельная семейная газета для читателей 12+. Объём 4 п.л.
Рекомендованная розничная цена 23 рубля.
Подписной индекс П2939 в каталоге «ПОЧТА РОССИИ» и на сайте https://podpiska.pochta.ru
Редакция не несёт ответственности за достоверность содержания рекламных материалов. Телепрограмма предоставлена компанией ЗАО Сервис ТВ.

ПЕРВЫЙ

06.30 Моя мама готовит лучше! (0+)

05.35 «Россия от края до края». (12+)
06.00 Новости
06.10 «Россия от края до края». (12+)
06.30 Моя мама готовит лучше! (0+)
07.25 «ЧЕЛОВЕК С БУЛЬВАРА КАПУЦИНОВ». (12+)
09.20 «Непутевые заметки» с Дмитрием Крыловым. (12+)
10.00 Новости (с субтитрами)
10.15 Жизнь других. (12+)
11.15 Видели видео? (6+)
12.00 Новости (с субтитрами)
12.15 Видели видео? (6+)
13.55 Премьера. «На дачу!» с Ларисой Гузеевой. (6+)
15.10 «А У НАС ВО ДВОРЕ». (16+)
Россия, 2019 г. Детектив. В ролях: Равшана Куркова, Сергей Пускепалис. Продолжение детективного сериала о нескучных буднях интернациональной пары.
19.20 Три аккорда. (16+)
21.00 Время
22.00 ПРЕМЬЕРА. «НАЛЕТ». НОВЫЕ СЕРИИ. (16+)
23.50 «ОСНОВАНО НА РЕАЛЬНЫХ СОБЫТИЯХ». (16+)
01.45 Я могу! (12+)
03.25 Давай поженимся! (16+)
04.05 Мужское / Женское. (16+)

РОССИЯ

08.35 «Устами младенца»

04.20 «ПУТЬ К СЕРДЦУ МУЖЧИНЫ». (12+)
06.00 «СЮРПРИЗ ДЛЯ ЛЮБИМОГО». (12+)
Россия, 2014 г. Мелодрама. В ролях: Анна Невская, Эдуард Трухменёв, Ирина Антоненко. Юля - идеальная жена, домохозяйка и мать двух очаровательных девочек. Забота о любимом муже Алексее, маленьких дочерях и доме наполняет всю её жизнь.
08.00 Местное время. Воскресенье
08.35 «Устами младенца»
09.20 «Когда все дома с Тимуром Кизяковым»
10.10 Сто к одному
11.00 Вести
11.30 «ЛОВУШКА ДЛЯ КОРОЛЕВЫ». (12+)
Россия, 2019 г. Мелодрама. В ролях: Аглая Шиловская, Ксения Лаврова-Глинка. Мария Лебедева - королева шахмат, чемпионка мира среди женщин. Теперь она готова сразиться с гроссмейстерами мирового уровня! Всю жизнь к победе Марию подталкивали её родители...
20.00 Вести
22.00 Воскресный вечер с Владимиром Соловьёвым. (12+)
01.00 «ПУТЬ К СЕРДЦУ МУЖЧИНЫ». (12+)
02.40 «СЮРПРИЗ ДЛЯ ЛЮБИМОГО». (12+)

ТВЦ

11.45 «ТРАКТИР НА ПЯТНИЦКОЙ». (0+)

05.30 «ВСАДНИК БЕЗ ГОЛОВЫ». (0+)
07.20 «Фактор жизни». (12+)
07.45 «Полезная покупка». (16+)
08.10 «10 самых...» (16+)
08.40 «ЗОЛОТАЯ ПАРОЧКА». (12+)
10.40 «Спасите, я не умею готовить!» (12+)
11.30 События
11.45 «ТРАКТИР НА ПЯТНИЦКОЙ». (0+)
СССР, 1977 г. Детектив. В ролях: Г. Корольков, Т. Семина, К. Григорьев, Л. Прыгунов, Н. Еременко-мл., Г. Стриженов. Москва времен НЭПа. В Замоскворечье орудует жестокая банда, наводящая ужас на жителей района.
13.35 «Смех с доставкой на дом». (12+)
14.30 События
14.45 «Кровные враги». (16+)
15.35 Хроники московского быта. (12+)
16.30 «Прощание». (16+)
17.20 «ПРИЗРАКИ ЗАМОСКВОРЕЧЬЯ». (12+)
21.20 «БАРС И ЛЯЛЬКА». (12+)
23.15 События
23.30 «КРАСНАЯ ЛЕНТА». (12+)
01.20 Петровка, 38. (16+)
01.30 «ОПАСНЫЙ КРУИЗ». (12+)
03.00 «АЛМАЗНЫЙ ЭНДШПИЛЬ». (12+)

НТВ

01.00 «НЕБЕСА ОБЕТОВАННЫЕ». (16+)

04.55 «ПЛЯЖ». (16+)
06.35 Центральное телевидение. (16+)
08.00 Сегодня
08.20 У нас выигрывают! (12+)
10.00 Сегодня
10.20 Первая передача. (16+)
11.00 Чудо техники. (12+)
11.50 Дачный ответ. (0+)
13.00 НашПотребНадзор. (16+)
14.05 Однажды... (16+)
15.00 Своя игра. (0+)
16.00 Сегодня
16.20 Следствие вели... (16+)
18.00 Новые русские сенсации. (16+)
19.00 «Итоги недели» с Ирадой Зейналовой
20.10 Звезды сошлись. (16+)
21.40 Основано на реальных событиях. (16+)
01.00 «НЕБЕСА ОБЕТОВАННЫЕ». (16+)
Россия, 1991 г. В ролях: Лия Ахеджакова, Ольга Волкова, Валентин Гафт, Леонид Броневой. Бездомные обездоленные люди вынуждены жить на свалке, потому что больше жить им негде. Каждый из них когда-то несправедливо был лишен жилья и работы. Но у каждого из них осталось главное - человеческое достоинство. А ещё - надежда и вера, что всё ещё может быть хорошо...
03.15 Их нравы. (0+)
03.35 «ОТДЕЛ 44». (16+)

РОССИЯ К Культура

10.10 «В ДЖАЗЕ ТОЛЬКО ДЕВУШКИ»

06.30 02.25 «Мультфильмы»
07.10 «ЧАРОДЕИ»
09.40 «Обыкновенный концерт с Эдуардом Эфировым»
10.10 «В ДЖАЗЕ ТОЛЬКО ДЕВУШКИ»
США, 1959 г. Комедия. В ролях: Мэрилин Монро, Тони Кёртис. Чикагские музыканты Джо и Джерри случайно становятся свидетелями бандитской перестрелки. И теперь за ними по-пятам следуют гангстеры. В срочном порядке они покидают город на поезде во Флориду...
12.05 Цирки мира
12.35 Письма из провинции
13.00 01.45 Диалоги о животных
13.40 «Эффект бабочки»
14.10 00.20 «ГРОМ НЕБЕСНЫЙ»
15.40 Больше, чем любовь
16.20 «Венеция - дерзкая и блистательная»
17.15 «Альфред Шнитке. Дух дышит, где хочет...»
18.10 По следам тайны
18.55 «Пешком...»
19.25 VI Международный Фестиваль Искусств П.И.Чайковского. Сергей Гармаш и Юрий Башмет в музыкально-драматическом спектакле «Ч+Ч»
20.40 «К ЧЕРНОМУ МОРЮ»
21.50 Шедевры мирового музыкального театра
03.00 Перерыв в вещании

СТС

18.55 «ТИХООКЕАНСКИЙ РУБЕЖ». (12+)

06.00 Ералаш. (0+)
06.20 «Приключения Вуди и его друзей». (0+)
06.35 «Тролли. Праздник продолжается!» (6+)
07.00 «Три кота». (0+)
07.30 «Царевны». (0+)
07.50 Шоу «Уральских пельменей». (16+)
09.00 Рогов в деле. (16+)
10.05 Уральские пельмени. (16+)
10.10 «ИСТОРИЯ ЗОЛУШКИ». (12+)
12.15 «МОРСКОЙ БОЙ». (12+)
14.55 «МУМИЯ». (16+)
17.00 Форт Боярд. Возвращение. (16+)
18.55 «ТИХООКЕАНСКИЙ РУБЕЖ». (12+)
США, 2013 г. Фантастический боевик. В ролях: Чарли Ханнэм, Идрис Эльба, Ринко Кикути, Роберт Казински. В недалеком будущем наша планета подвергается инопланетному вторжению, но не из космоса, а из-под воды.
21.30 «ТИХООКЕАНСКИЙ РУБЕЖ-2». (12+)
23.40 «ДЮНКЕРК». (16+)
01.40 «ТЫСЯЧА СЛОВ». (16+)
03.10 Шоу выходного дня. (16+)
04.45 «Крокодил Гена». (0+)
05.00 «Чебурашка». (0+)
05.20 «Шапокляк». (0+)
05.40 «Чебурашка идёт в школу». (0+)
05.50 Ералаш. (0+)

5-Й КАНАЛ

05.00 «УЛИЦЫ РАЗБИТЫХ ФОНАРЕЙ-2». (16+)
10.00 «ТИХАЯ ОХОТА». (16+)
Россия, 2014 г. Детектив. В ролях: Максим Дрозд, Павел Баршак, Владимир Стержаков. Отпетый карманник по кличке «Скок» давно перешел невидимую черту: если ситуация выходит из-под контроля, он не брезгует и убийством. В поисках лёгких денег вместе с подельником «Скок» выходит на очередную охоту. Жертву долго искать не приходится...
23.05 «БЫВШИХ НЕ БЫВАЕТ». (16+)
02.45 «ИЛЛЮЗИОНИСТ». (16+)
04.20 «УЛИЦЫ РАЗБИТЫХ ФОНАРЕЙ-2». (16+)

ЗВЕЗДА

06.10 «ОТДЕЛ С.С.С.Р». (16+)
09.00 «Новости недели»
09.25 «Служу России». (12+)
09.55 «Военная приемка». (6+)
10.45 «Скрытые угрозы». (12+)
11.35 «Секретные материалы». (12+)
12.25 «Код доступа»
13.15 19.25 Дневник АрМИ-2020
13.40 «СМЕРТЬ ШПИОНАМ. ЛИСЬЯ НОРА». (12+)
18.00 Главное с Ольгой Беловой
19.45 «Легенды советского сыска». (16+)
22.15 «Сделано в СССР». (6+)
22.30 «Фетисов». (12+)
23.15 Танковый биатлон-2020
01.15 «ВАЛЕРИЙ ЧКАЛОВ»

ОТР

05.05 12.00 «Большая страна»
06.00 «Вспомнить всё». (12+)
06.30 «Большая наука России». (12+)
07.00 «За строчкой архивной...» (12+)
07.30 «Служу Отчизне!» (12+)
08.00 18.30 «Послушаем вместе». (6+)
08.30 «Потомки». (12+)
09.00 «За дело!» (12+)
09.40 «ВЫШЕ РАДУГИ». (0+)
11.05 «Домашние животные»
11.30 17.00 «Имею право!»
13.05 14.35 15.05 «ШАМАН». (16+)
16.20 «Глубина». (12+)
17.30 «Будущее уже здесь»
18.00 «Гамбургский счёт»
19.15 «Моя история». (12+)
19.45 «ПО ГЛАВНОЙ УЛИЦЕ С ОРКЕСТРОМ». (12+)
21.20 «ЧЕРНЫЙ КВАДРАТ». (12+)
23.15 «Софья Федорченко»

МОСКВА 24

06.00 «Новости (каждый час)». (16+)
06.10 06.25 08.15 12.15 17.15 19.15 23.20 «Сеть». (12+)
06.35 10.35 12.30 19.25 21.30 00.25 03.10 «Специальный репортаж». (12+)
07.10 16.25 «Тест». (12+)
07.35 11.10 11.35 15.15 15.35 23.35 02.10 02.35 05.10 05.35 «ГОСТ». (12+)
08.25 14.30 18.25 «The City». (12+)
09.15 16.15 «Топ-5». (12+)
09.30 22.25 «Фанимани». (12+)
10.10 13.10 13.35 01.15 01.35 04.10 04.35 «Спорная территория». (12+)
14.55 18.55 20.55 22.55 «Что пишут москвичи?» (12+)
17.25 «Москва Раевского»
20.30 «Без виз». (12+)

ПОДМОСКОВЬЕ

05.00 «Самое яркое». (16+)
07.00 «Мультфильмы». (6+)
09.00 «Вкусно 360». (12+)
11.05 «Дача 360». (12+)
12.00 «Новости 360»
12.30 «Дача 360». (12+)
13.00 «Все просто!» (12+)
14.00 «ИВАН ПОДУШКИН. ДЖЕНТЛЬМЕН СЫСКА». (12+)
20.00 «Новости 360»
20.30 «Самое яркое». (16+)
22.00 «КУРЬЕР ИЗ «РАЯ». (12+)
Россия, 2013 г. Комедия. В ролях: Евгений Ткачук, Елизавета Боярская. Егор Глазунов работает в криминальной полиции столицы и обладает удивительным даром - «врать с листа».
23.35 «БАБОНЬКИ». (16+)
01.10 «Самое яркое». (16+)

МОСКВА. ДОВЕРИЕ

06.00 «Мультиутро». (0+)
08.50 «ВА-БАНК». (12+)
Польша, 1981 г. Комедия. В ролях: Ян Махульский, Леонард Петрашак, Витольд Пыркош.
10.30 «ВА-БАНК-2 ИЛИ ОТВЕТНЫЙ УДАР». (12+)
12.05 04.15 «Раскрывая тайны звёзд». (12+)
13.00 00.40 «ДАША ВАСИЛЬЕВА. ЛЮБИТЕЛЬНИЦА ЧАСТНОГО СЫСКА». (12+)
16.50 «КАПИТАН НЕМО». (6+)
20.35 «ЖИЗНЬ И УДИВИТЕЛЬНЫЕ ПРИКЛЮЧЕНИЯ РОБИНЗОНА КРУЗО». (6+)
22.15 «СМЕРТЬ ПОД ПАРУСОМ». (12+)
05.00 «Тайны кино». (12+)

Сериалы Фильмы (0+) рекомендуется детям любого возраста (6+) не рекомендуется детям до 6 лет (12+) не рекомендуется детям до 12 лет (16+) не рекомендуется лицам моложе 16 лет (18+) не рекомендуется лицам моложе 18 лет

В ПРОГРАММЕ ВОЗМОЖНЫ ИЗМЕНЕНИЯ ПО НЕЗАВИСЯЩИМ ОТ РЕДАКЦИИ ПРИЧИНАМ.

Телепрограмма и фотоанонсы предоставлены компанией ЗАО «Сервис-ТВ». Знаком возрастного ограничения не отмечены телепередачи, транслируемые в эфире без предварительной записи или являющиеся информационной продукцией, имеющей значительную историческую, художественную или иную культурную ценность для общества, или предназначенные для детей, не достигших возраста 6 лет

РЕН

18.15 «ТРИ БОГАТЫРЯ НА ДАЛЬНИХ БЕРЕГАХ». (0+)

05.00 «Тайны Чапман». (16+)
06.15 «Иван Царевич и Серый Волк». (0+)
07.45 «Иван Царевич и Серый Волк-2». (0+)
09.05 «Иван Царевич и Серый Волк-3». (6+)
10.30 «Иван Царевич и Серый Волк-4». (6+)
12.15 «Алеша Попович и Тугарин Змей». (12+)
13.45 «Добрыня Никитич и Змей Горыныч». (0+)
15.05 «Илья Муромец и Соловей-Разбойник». (0+)
16.40 «Три богатыря и Шамаханская царица». (12+)
18.15 «Три богатыря на дальних берегах». (0+)
19.35 «Три богатыря: Ход конем». (6+)
21.05 «Три богатыря и Морской царь». (6+)
22.35 «Три богатыря и принцесса Египта». (6+)
23.55 «Три богатыря и Наследница престола». (6+)
01.30 «Военная тайна». (16+)

ТНТ

02.00 «ЗУБНАЯ ФЕЯ-2». (16+)

07.00 ТНТ. Gold. (16+)
08.00 Битва дизайнеров. (16+)
09.00 **«САШАТАНЯ».** (16+)
10.55 «Просыпаемся по-новому». (16+)
11.00 Перезагрузка. (16+)
12.00 Комеди Клаб. (16+)
19.00 Однажды в России. Спецдайджест. (16+)
Сразу три выпуска подряд! Коррумпированные чиновники, доктора и пациенты, путешественники и пожарные, да что там перечислять!
22.00 «Stand Up» . (16+)
23.00 «Прожарка». (18+)
00.00 Дом-2. Город любви. (16+)
01.00 Дом-2. После заката. (16+)
02.00 **«ЗУБНАЯ ФЕЯ-2».** (16+)
03.25 ТНТ Music. (16+)
03.50 «Stand Up». (16+)
04.40 «Открытый микрофон». (16+)
06.15 ТНТ. Best. (16+)

ТВ-3

17.00 «СЕКРЕТНЫЙ АГЕНТ». (16+)

06.00 «Мультфильмы». (0+)
08.45 Рисуем сказки. (0+)
09.00 Новый день. (12+)
09.30 Погоня за вкусом. (12+)
10.30 **«ЧЕЛЮСТИ-2».** (16+)
13.00 **«ПРЕСЛЕДОВАНИЕ».** (16+)
14.45 **«УЛЬТИМАТУМ БОРНА».** (16+)
17.00 **«СЕКРЕТНЫЙ АГЕНТ».** (16+)
США, Великобритания, Чехия, Швейцария, 2017 г. Боевик. В ролях: Нуми Рапас, Орландо Блум, Тони Коллетт.
Элис Расин - спецагент ЦРУ, работающая под прикрытием в социальном центре. Она оставила оперативную работу из-за событий 2012 года.
19.00 **«ВОЙНА».** (16+)
21.15 **«ЯДОВИТАЯ РОЗА».** (16+)
23.15 **«ТРЕВОЖНЫЙ ВЫЗОВ».** (16+)
01.00 **«ЭЛЬ КУКУЙ».** (16+)
02.30 «Тайные знаки». (16+)

ЧЕ

00.00 «СКВОЗЬ ГОРИЗОНТ». (18+)

06.00 **«ВОЛЧЬЕ СОЛНЦЕ».** (12+)
08.00 «Чудеса». (16+)
09.00 Все, что скрыто. (16+)
В этих местах бешено вертится стрелка компаса, часто происходят аварии, а местные жители наблюдают в небе неопознанные летающие объекты! Главная особенность всех аномальных зон в том, что они могут возникать внезапно. Поэтому никто не может сказать, сколько таких зон может появиться на Земле в самое ближайшее время.
11.00 Экстрасенсы-детективы. (16+)
16.00 Решала. (16+)
20.10 КВН. Высший балл. (16+)
22.00 Улётное видео. (16+)
23.00 +100500. (18+)
00.00 **«СКВОЗЬ ГОРИЗОНТ».** (18+)
02.00 **«ВОЛЧЬЕ СОЛНЦЕ».** (12+)
05.30 КВН. Высший балл. (16+)

МАТЧ ТВ

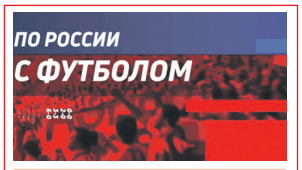

08.55 «По России с футболом». (12+)

06.00 «Команда мечты». (12+)
06.30 «Драмы большого спорта». (12+)
07.00 15.05 18.00 23.50 Все на Матч!
08.55 «По России с футболом». (12+)
09.15 23.30 Специальный репортаж. (12+)
09.55 Футбол. Чемпионат Австралии. Финал
12.00 15.00 15.55 18.45 Новости
12.05 Формула-2. Гран-при Бельгии. Гонка 2
12.55 Мини-футбол. Парматч — Чемпионат России. Финал
16.00 Формула-1. Гран-при Бельгии
18.50 Футбол. (0+)
19.30 Футбол. «Краснодар» — «Ростов» (Ростов-на-Дону)
22.00 «После футбола»
00.35 Профессиональный бокс. (16+)
02.20 Гандбол. ЦСКА — «Кубань» (Краснодар). (0+)

ДОМАШНИЙ

15.00 «ВЕЛИКОЛЕПНЫЙ ВЕК». (16+)

06.30 **«ТАНКИСТЫ СВОИХ НЕ БРОСАЮТ».** (16+)
10.35 **«Я ЛЮБЛЮ СВОЕГО МУЖА».** (16+)
Украина, 2016 г. Мелодрама. В ролях: Екатерина Климова, Иван Оганесян, Дмитрий Суржиков.
Сергей считает, что за 15 лет брака узнал всё о своей жене Ольге. Она хорошая хозяйка и мать, но с годами стала скучной, неинтересной, другими словами «прочитанной книгой».
15.00 **«ВЕЛИКОЛЕПНЫЙ ВЕК».** (16+)
Султан собирает у себя сыновей с семьями и Хюррем. Селим просит разрешения провести обряд обрезания Мураду в столице.
23.00 **«УМНИЦА, КРАСАВИЦА».** (16+)
02.55 **«СТАНДАРТЫ КРАСОТЫ. НОВАЯ ЛЮБОВЬ».** (16+)
06.05 «Домашняя кухня». (16+)

НАШ ДЕТЕКТИВ – ЛОГИЧЕСКАЯ ЗАДАЧА

Бесценное творение

Уважаемые читатели, мы предлагаем вашему вниманию детектив-загадку. Внимательно прочитав его, вы сможете сами найти решение. Для этого вам предстоит включить свою смекалку на полную.

Чай? Кофе? – поинтересовалась горничная у Веры и тут же пугливо покосилась на пребывавшего в прострации хозяина номера.

– Воды, – тоже понизив голос, ответила Вера.

Мужчина, сидящий в кресле, застонал, горничная вздрогнула и быстро ретировалась из номера, налив Вере стакан бутилированной воды.

– Иван Борисович, расскажите, что же тут произошло? Что у вас украли?

– Рукопись, – простонал мужчина.

– Ценную? – посочувствовала Вера.

– Бесценную, – мужчина в изнеможении откинулся на спинку кресла.

– Что это за рукопись? И почему вы решили, что ее украли?

– А вы что-то видите здесь? – мужчина нервным жестом указал на подоконник, где, повинуясь порывам залетавшего в открытое окно ветра, весело качали головками розовые глоксинии.

Вижу цветок, – бесхитростно ответила следователь, вызвав тем самым волну негодования и возмущения.

– Цветок! Скажите, пожалуйста! А должна лежать рукопись! Рукопись! Понимаете вы?!

– Пока не очень, – Вера сменила сочувствующий тон на деловой: истериков она не любила, предпочитая прекращать подобный цирк еще на стадии выступления конферансье.

– У меня контракт с издательством, – тон потерпевшего тоже изменился на более деловой и даже злой, – я пишу роман. Сегодня должен был отнести редактору рукопись, поэтому и приехал в город, снял номер, планировал заночевать, дождавшись мнения о романе.

– Но что-то пошло не по плану, – подстегнула Вера замолчавшего вдруг мужчину.

– Да по плану все шло, – обозлился еще больше ее собеседник, – я снял номер на первом этаже, так как не выношу высоты, разобрал вещи, выпил чашку кофе в номере и решил пообедать в кафе, побродить по городу. Собирался дождь, а я люблю такую погоду. Она настраивает на нужный лад, помогает проветрить голову, будоражит и вдохновляет.

Прогулялись? – не сдавалась Вера, все еще надеясь услышать всю историю целиком.

– Да, прогулялся. А когда вернулся, не обнаружил рукописи на подоконнике – я положил ее туда перед уходом. Конечно, рукопись застрахована, да и в контракте прописан форс-мажор. Но я трудился над романом год! Целый год работы коту под хвост...

– У вас не осталось исходника? Быть может, на компьютере, ноутбуке?

Мужчина посмотрел на Веру, как на умалишенную:

– Это рукопись! Что непонятно вам в этом слове? От руки написано.

– Весьма опрометчиво, – хмыкнула Вера, – недальновидно не иметь копии, тем более, когда современная техника позволяет сделать ее за считанные минуты.

Бездушные машины, – возвел глаза к небу мужчина.

– Вы что-то делали, после того, как обнаружили пропажу рукописи? Меняли что-то в обстановке номера? Трогали раму? Открывали шкафы?

– Я, может, и творческий человек, но не идиот. Осведомлен и об отпечатках пальцев, и о потожировых следах, – Вера вскинула бровь, – поэтому сразу вызвал полицию. К слову, ваши эксперты уже установили, что дверь в номер не взламывали. Значит, кто-то или открыл ее ключом, или проник в номер через окно.

– И я даже могу сказать, кто, – ответила следователь. – И даже – зачем.

Любовь АНИНА

Кого Вера подозревает в краже рукописи и почему?

Ответ читайте в следующем номере «Телека».

Ответ на загадку в № 33: *На улице уже неделю стоит ужасная жара, а потому новенькая крыша Демьяна Прокопьевича, крытая оцинкованным железом, днем нагревается так, что босиком на нее не ступишь. А Алешка, которого мужчина подозревает в разграблении чердака, несколько дней как бегает босиком, порвав шлепки и не найдя кроссовок. Мальчика, похоже, действительно больше интересует заезжая Тася, чем чердак соседа. А вот поведение сына Демьяна Прокопьевича показалось Вере странным. Вместо того чтобы поговорить с отцом, помириться, он «пригнал» кровельщиков. И вдруг с чердака пропадают дорогие его отцу вещи. Вот почему Вера решила поговорить с сыном потерпевшего и все выяснить.*

Рис. Ирины Светловой

КИНО И СЕРИАЛЫ

TV1000

06.20 «ГОЛОДНЫЕ ИГРЫ». (16+)
08.40 «ГОЛОДНЫЕ ИГРЫ: И ВСПЫХНЕТ ПЛАМЯ». (16+)
11.05 «ГОЛОДНЫЕ ИГРЫ: СОЙКА-ПЕРЕСМЕШНИЦА. ЧАСТЬ I». (16+)
13.10 «ОСТРОВ ГОЛОВОРЕЗОВ». (6+)
15.15 «ОХОТНИКИ ЗА ПРИВИДЕНИЯМИ». (12+)
17.05 «ОХОТНИКИ ЗА ПРИВИДЕНИЯМИ-2». (12+)
19.00 «ЧИКАГО». (12+)
20.55 «МАММА MIA!» (16+)
22.55 «СВАДЕБНЫЙ ПЕРЕПОЛОХ». (12+)
00.45 «ДВУХСОТЛЕТНИЙ ЧЕЛОВЕК». (0+)
02.55 «ПРОСТИ, ХОЧУ НА ТЕБЕ ЖЕНИТЬСЯ». (12+)
05.00 «ОНА». (16+)

TV1000 РУССКОЕ КИНО

07.10 «ПОСЛЕДНЕЕ ИСПЫТАНИЕ». (16+)
09.45 «ПЯТНИЦА». (16+)
11.15 «ШПИОН». (16+)
13.15 «АДМИРАЛЪ». (16+)
15.30 «ЧАС ПИК». (16+)
17.30 «ДНЕВНИК МАМЫ ПЕРВОКЛАССНИКА». (6+)
19.00 «ВЫКРУТАСЫ». (12+)
20.40 «ВРЕМЕННЫЕ ТРУДНОСТИ». (12+)
Россия, 2017 г. В ролях: Риналь Мухаметов, Иван Охлобыстин, Илья Рязанов, Виктория Соловьева
22.15 «ДУХLESS-2». (16+)
00.10 «ТЁМНЫЙ МИР». (16+)
02.00 «ТЁМНЫЙ МИР: РАВНОВЕСИЕ». (12+)
03.40 «ЧАС ПИК». (16+)
05.30 «ИСТОРИЯ ОДНОГО НАЗНАЧЕНИЯ». (12+)

ДОМ КИНО

05.40, 23.40 «НЕВЕРОЯТНЫЕ ПРИКЛЮЧЕНИЯ ИТАЛЬЯНЦЕВ В РОССИИ». (12+)
07.35 «ОПЕРАЦИЯ «Ы» И ДРУГИЕ ПРИКЛЮЧЕНИЯ ШУРИКА». (6+)
09.20 «ВОКЗАЛ ДЛЯ ДВОИХ». (12+)
12.00 «СЛУЖЕБНЫЙ РОМАН». (6+)
15.00 «КАВКАЗСКАЯ ПЛЕННИЦА, ИЛИ НОВЫЕ ПРИКЛЮЧЕНИЯ ШУРИКА». (6+)
16.30 «МОСКВА СЛЕЗАМ НЕ ВЕРИТ». (12+)
19.15 «ИВАН ВАСИЛЬЕВИЧ МЕНЯЕТ ПРОФЕССИЮ». (6+)
21.00 «ЖЕСТОКИЙ РОМАНС». (12+)
01.35 «САМАЯ ОБАЯТЕЛЬНАЯ И ПРИВЛЕКАТЕЛЬНАЯ». (12+)

SONY CHANNEL

06.00, 06.20, 02.05, 02.30, 02.50, 03.15, 03.40, 04.05, 04.25, 04.50, 05.10, 05.35 «ГОРОД ХИЩНИЦ». (16+)
06.45 «Сезон охоты-2». Мультфильм. (12+)
08.00 «Сезон охоты-3». Мультфильм. (0+)
09.20, 10.10 Проект Подиум. (16+)
11.00, 12.00, 13.00 Правила моей кухни. (16+)
14.00, 14.45 «ОТЧАЯННЫЕ ДОМОХОЗЯЙКИ». (16+)
15.30, 16.15, 17.00, 17.45, 18.30, 19.15 «ДО СМЕРТИ КРАСИВА». (16+)
20.00 «ЧЕТЫРЕ СВАДЬБЫ И ОДНИ ПОХОРОНЫ». (16+)
22.00 «МАРИЯ АНТУАНЕТТА». (16+)
00.00 «СОБЛАЗНИТЕЛЬ». (16+)

ИЛЛЮЗИОН+

01.15 «ВСЁ САМОЕ ЛУЧШЕЕ». (16+)
02.50 «СЕЗОН ПОБЕД». (16+)
04.30 «ТРАССА 60». (16+)
06.20 «ПРИРОЖДЁННЫЙ ГОНЩИК». (16+)
07.50 «ДЕЛО В ТЕБЕ». (16+)
09.15 «ДОРЗ». (16+)
11.25 «ОПРОМЕТЧИВЫЙ». (16+)
12.55 «ИГРА В ИМИТАЦИЮ». (16+)
14.40 «ЛОЖЬ И ИЛЛЮЗИИ». (16+)
16.05 «МЛАДЕНЕЦ НА $30 000 000». (12+)
18.05 «ТЕРМИНАТОР-2: СУДНЫЙ ДЕНЬ». (16+)
20.30 «ТАЙНА В ИХ ГЛАЗАХ». (16+)
Триллер, драма, криминал, детектив, США, 2015 г.
22.15 «РЕКРУТ». (16+)

РУССКИЙ ИЛЛЮЗИОН

02.20 «МИЛЛИОНЕРША». (16+)
05.30 «ПОДСАДНОЙ». (16+)
07.05 «АМУН». (12+)
08.30 «ДЕЛО СУДЬИ КАРЕЛИНОЙ». (16+)
12.25 «ГЕОГРАФ ГЛОБУС ПРОПИЛ». (16+)
14.40 «ВЫСОЦКИЙ. СПАСИБО, ЧТО ЖИВОЙ». (16+)
17.05 «ЯЗЫЧНИКИ». (16+)
Драма, Россия, 2017 г.
18.50 «МОЖЕТЕ ЗВАТЬ МЕНЯ ПАПОЙ». (16+)
Комедия, мелодрама, Россия, 2016 г.
20.45 «РЕШИТЬСЯ НА…» (16+)
Драма, короткометражка, Россия, 2013 г.
21.00 «КОНТРИБУЦИЯ». (16+)
Детектив, исторический фильм, Россия, 2015 г.

КИНОКОМЕДИЯ

01.15 «КОМАНДА МЕЧТЫ». (16+)
03.00 «СТАТУС: «СВОБОДЕН». (16+)
04.45 «МОНАШКИ В БЕГАХ». (16+)
06.35 «ИСПОВЕДЬ НЕВИДИМКИ». (12+)
08.30 «ОФИСНЫЙ БЕСПРЕДЕЛ». (18+)
10.10 «СКАМЕЙКА ЗАПАСНЫХ». (16+)
11.45 «2+1». (16+)
14.00 «УКРАДИ МОЮ ЖЕНУ». (16+)
15.50 «НИНДЗЯ ИЗ БЕВЕРЛИ ХИЛЛЗ». (12+)
17.30 «ТАКСИ-5». (18+)
19.30 «НАЦИОНАЛЬНАЯ БЕЗОПАСНОСТЬ». (12+)
21.05 «РОБИН ГУД: НАЧАЛО». (16+)
23.15 «УЕДЕМ К ЧЕРТОВОЙ БАБУШКЕ». (12+)

РОДНОЕ КИНО

00.55 «НЕБЕСНЫЕ ЛАСТОЧКИ». (12+)
02.15 «АС». (16+)
04.20 «В НЕБЕ «НОЧНЫЕ ВЕДЬМЫ». (6+)
05.50 «НАЙТИ И ОБЕЗВРЕДИТЬ». (6+)
07.35, 08.30, 09.25, 10.20, 11.15 «КУРСАНТЫ». (16+)
12.10, 13.30, 14.50 «В ПОИСКАХ КАПИТАНА ГРАНТА». (12+)
16.20 «СТАРЫЕ КЛЯЧИ». (12+)
19.00 «ТРИ ПОЛУГРАЦИИ». (12+)
Сериал. Драма, мелодрама, Россия, 2006 г.
21.25 «ВОСТОК-ЗАПАД». (16+)
Драма, мелодрама, история, Франция, Россия, 2000 г.
23.45 «АЛЕНЬКИЙ ЦВЕТОЧЕК». (6+)

СУПЕР

06.00 «Машины сказки». Мультсериал. (0+)
07.00 «Маша и Медведь». Мультсериал. (0+)
10.00 «РОДИТЕЛИ» (субтитры). (12+)
12.30 «БЕТХОВЕН». (0+)
14.30 «БЕТХОВЕН-2». (0+)
16.30 «ТАЙМЛЕСС: РУБИНОВАЯ КНИГА». (12+)
Фантастическая мелодрама, Германия, 2013 г.
19.00 «ТАЙМЛЕСС-2: САПФИРОВАЯ КНИГА». (12+)
21.30 «ТАЙМЛЕСС-3: ИЗУМРУДНАЯ КНИГА». (12+)
00.00 «ОСТРОВ» (субтитры). (16+)

ФЕНИКС+КИНО

08.00, 09.00, 16.00, 17.00, 00.00, 01.00 «ЛЮБОВЬ КАК ЛЮБОВЬ». (16+)
10.00, 18.00 «БРАК ПО ЗАВЕЩАНИЮ». (16+)
11.00, 19.00, 02.00, 03.00 «БРАК ПО ЗАВЕЩАНИЮ. ВОЗВРАЩЕНИЕ САНДРЫ». (16+)
12.00, 20.00, 04.00 «АПОСТОЛ». (16+)
13.00, 21.00, 05.00 «ДЕВЯТЬ МЕСЯЦЕВ». (16+)
14.00, 22.00 «ТАКСИ ДЛЯ АНГЕЛА». (16+)
15.00, 23.00 «ОПЕРА. ХРОНИКИ УБОЙНОГО ОТДЕЛА. НОВАЯ ВЕРСИЯ». (16+)

CTC LOVE

06.00 «Котопёс». Мультсериал. (0+)
08.55 «Астерикс и Клеопатра». Мультфильм. (0+)
10.30 «ОДИН ДЕНЬ». (16+)
США, Великобритания, 2011 г. В ролях: Джим Стёрджесс, Энн Хэтэуэй, Рейф Сполл, Патрисия Кларксон, Том Мисон
12.40 «ПАПИНЫ ДОЧКИ» (субтитры). (0+)
23.00 Наушники. (16+) Шоу знакомств.
01.10 Сердца за любовь (субтитры). (16+)
04.10 «Сказочный патруль». Мультсериал. (0+)

TV 21 ВЕК

10.00, 18.00, 02.00 «ОТТЕПЕЛЬ». (16+)
11.00, 19.00, 03.00 «ИГРА В ЧЕТЫРЕ РУКИ». (12+)
12.50, 20.50, 04.50 «О ЛОШАДЯХ И ЛЮДЯХ» (субтитры). (18+)
Драма, комедия, Исландия, Норвегия, 2013 г.
14.15, 22.15, 06.15 «ИНСТРУКЦИИ НЕ ПРИЛАГАЮТСЯ». (12+)
Драма, комедия, Мексика, 2013 г.
16.20, 00.20, 08.20 «БАЗА «КЛЕЙТОН». (16+)
Триллер, драма, США, Германия, 2003 г.

ЛЮДИ, СОБЫТИЯ, ИСТОРИЯ

МИР

05.00 «МЭРИ ПОППИНС, ДО СВИДАНИЯ!» (6+)
06.10 Беларусь сегодня. (12+)
06.35 Еще дешевле. (16+)
07.00 «САДКО». (0+)
Сказка, СССР, 1952 г.
08.50 Наше кино. История большой любви. Сказки А. Птушко. (12+)
09.25 ФазендаЛайф. (12+)
10.00 Новости
10.10 «ТАК НЕ БЫВАЕТ». (16+)
Сериал. Лирическая комедия, Россия, 2018 г. В ролях: Виталий Хаев, Вера Воронкова, Людмила Чурсина, Сергей Чирков, Александра Тюфтей
16.00 Новости
16.15 «ТАК НЕ БЫВАЕТ». (16+)
18.30 Итоговая программа «Вместе»
19.30 «ТАК НЕ БЫВАЕТ». (16+)
20.10 «ГАРДЕМАРИНЫ, ВПЕРЕД!» (16+)
00.00 Итоговая программа «Вместе»
01.00 «ГАРДЕМАРИНЫ, ВПЕРЕД!» (16+)
02.10 «САДКО». (16+)
03.35 «СВАДЬБА». (12+)
04.35 «ТАК НЕ БЫВАЕТ». (16+)

ПЯТНИЦА

05.00 Орел и решка. Кругосветка. (16+)
05.45 Орел и решка. Рай и Ад. (16+)
07.20 Орел и решка. Перезагрузка-3. (16+)
09.00 Доктор Бессмертный-2. (16+)
09.30 Орел и решка. Тревел гид. (16+)
11.00 «КАСПЕР». (16+)
США. 1995 г.
12.55 «ДЖИМ ПУГОВКА И МАШИНИСТ ЛУКАС». (16+)
Германия. 2018 г.
15.00 «ОСТРОВ НИМ». (12+)
США, 2008 г.
16.50 «ЛАВКА ЧУДЕС». (12+)
США, 2007 г.
18.35 «ЭСПЕН В КОРОЛЕВСТВЕ ТРОЛЛЕЙ». (12+)
Норвегия, 2017 г.
20.40 «ЭСПЕН В ПОИСКАХ ЗОЛОТОГО ЗАМКА». (12+)
Норвегия, 2019 г.
22.35 «ЧЕМ ДАЛЬШЕ В ЛЕС». (16+)
США, 2014 г.
01.00 «ДРЕВНИЕ». (16+)
03.35 Еда, я люблю тебя! (16+)
04.20 Орел и решка. Юбилейный. (16+)

Ю

05.30 Папа попал. (12+)
06.50 МастерШеф: Профессионалы. (16+)
Для участия в шоу были выбраны опытные кулинары, достигшие определенных успехов. Претендентов ожидают сложные и креативные конкурсы. Победителю достанется денежный приз и курс обучения в школе легендарного Алена Дюкасса. Борьба между кулинарами-профессионалами обещает быть захватывающей и зрелищной!
14.00 «Рыбка Поньо на утёсе». Мультфильм. (6+)
16.10 «Ведьмина служба доставки». Мультфильм. (12+)
18.20 «Унесенные призраками». Мультфильм. (12+)
21.00 «Ходячий замок». Мультфильм. (12+)
23.30 «МЫСЛИТЬ КАК ПРЕСТУПНИК» (субтитры). (16+)
Знаменитый американский телесериал о работе команды лучших следователей ФБР.
02.10 Папа попал. (12+)

ПОБЕДА

04.50 «ЧЁРНЫЕ КОШКИ». (16+)
06.20 «КОМИССАРША». (18+)
09.50 «Моя линия фронта». (12+)
10.50 «ЭТО БЫЛО В РАЗВЕДКЕ». (12+)
12.30 «ЕДИНИЧКА». (16+)
14.20 «ЕДИНСТВЕННАЯ ДОРОГА». (16+)
Приключенческий фильм, СССР, Югославия, 1976 г. В ролях: Александр Аржиловский, Александр Забелин, Сергей Яковлев, Борис Руднев, Николай Дупак
16.00 «ХЛЕБ ДЕТСТВА МОЕГО». (12+)
Драма, СССР, 1977 г. В ролях: Эдуард Купоросов, Александр Ведерников, Евгений Стежко, Алла Мещерякова, Оксана Бобрович
17.30 «ТРИ ДНЯ ДО ВЕСНЫ». (16+)
19.20 «КОМИССАРША». (18+)
23.00 «БИТВА ЗА МОСКВУ». Фильм 2-й. (12+)
02.00 «НОРМАНДИЯ - НЕМАН». (12+)
04.00 Неизвестная война. «Победа под Сталинградом». (16+)

ПОЗНАВАТЕЛЬНЫЕ КАНАЛЫ

365 ДНЕЙ ТВ

00.00 Час истины. (12+)
01.05 Тайное становится явным. (12+)
01.25 По ту сторону Атлантики. (12+)
02.00 Древние невидимые города. (12+)
03.05 Историограф. (12+)
04.00 Карл V. Пути императора. (16+)
04.35 Тайные агенты Елизаветы Первой. (16+)
05.45 Освенцимский процесс. Конец молчания. (16+)
06.55 Раскрытие тайн Вавилона. (12+)
08.00 Историада. (12+)
09.00 Приход нацистов к власти. (16+)
10.05 Бычковы. Два портрета. (12+)
10.40 Семь дней истории. (12+)
10.50 Искусство войны. Великие полководцы. (12+)
12.00 «БЕЗУМИЕ КОРОЛЯ ГЕОРГА». (16+)
14.05 «ВАМ - ЗАДАНИЕ». (16+)
15.45 Семь дней истории. (12+)
15.55, 16.55 «БАУХАУС - НОВАЯ ЭРА». (16+)
17.55 Тростенец. Мы должны им память… (12+)
18.45 Страна Советов. Забытые вожди: Феликс Дзержинский. (12+)
20.00 «ЧЕРЧИЛЛЬ». (16+)
Биография, история, драма, Великобритания, 2017 г. В ролях: Брайан Кокс, Миранда Ричардсон
22.00 Польский след. (12+)
23.00 Без срока давности: Да судимы будете! (12+)

VIASAT HISTORY

06.00 Невероятные изобретения. (6+) Сезон: 1. Великобритания, 2015 г.
06.30 Музейные тайны. (12+) Сезон: 6. США, 2013 г.
07.15 Музейные тайны. (12+) Сезон: 6. США, 2013 г.
08.05, 09.00, 09.55, 10.55 Микромонстры с Дэвидом Аттенборо. (12+) Сезон: 1. Великобритания, 2013 г.
11.50, 12.40, 13.25, 14.15, 15.00, 15.50, 16.35 Музейные тайны. (12+) Сезон: 4. США, 2012 г.
17.25 Поля сражений. (12+) Сезон: 1. Франция, 2018 г.
18.30 Viasat History представляет: этот день в истории
19.30 Даты, вошедшие в историю. (12+) Сезон: 1. Франция, 2017 г.
20.00 Древние суперстроения. (12+) Сезон: 1. Франция, 2019 г.
21.00 Монархи: забытые письма. (12+) Сезон: 1. Великобритания, 2019 г.
21.55, 22.45 Карты убийства. (16+) Сезон: 5. Великобритания, 2020 г.
23.30, 00.30 Тридцатилетняя война - Железный век. (12+) Сезон: 1. Германия, 2017 г.
01.30, 02.15 Музейные тайны. (12+) Сезон: 5. США, 2013 г.
03.05, 03.55 Карты убийства. (16+) Сезон: 3. Великобритания, 2017 г.
04.50 Карты убийства. (16+) Сезон: 4. Великобритания, 2019 г.

NATIONAL GEOGRAPHIC

06.00, 06.25 Научные глупости. (16+)
06.45 Авто - SOS, лучшее. (16+)
07.35, 08.25 Авто - SOS. (16+)
09.20, 10.10 Экстремальный экспресс. (16+)
11.00, 11.50, 12.40 Сокровища Тутанхамона. (16+)
13.30 Путешествия с Гордоном Рамзи: Побережье Гавайев: Хана. (16+)
Гордон Рамзи направляется в поселок Мауи на Гавайях, чтобы познакомиться там с экзотическими ингредиентами гавайской кухни. Под тропическим ливнем он пробирается по предательски опасной дороге Хана.
14.20 Путешествия с Гордоном Рамзи: Могучий Меконг Лаоса. (16+)
15.15 Путешествия с Гордоном Рамзи: Юго-Восточная Аляска. (16+)
16.10 Диана: Утерянные кадры. (16+)
18.15, 18.40 Сделать за один день. (16+)
19.05, 20.05, 21.00, 21.55 «ДЕРЕВЯННАЯ КОЖА». (16+)
22.55, 23.45 В дикой природе с Беаром Гриллсом. (16+)
00.40 Космос: возможные миры. (16+)
01.35 Научные глупости. (16+)
02.00, 02.45 Авто - SOS. (16+)
03.30, 04.15 Секретные материалы древности. (16+)
05.05 Научные глупости. (16+)
05.35 Игры разума: Следуй за лидером. (16+)

ANIMAL PLANET

06.00 Адская кошка. (12+)
06.45 Правосудие Техаса. (16+)
07.35, 08.00 Знакомство с пингвинами. (12+)
08.25 На свободу с питбулем. (16+)
09.15 Плохой пёс. (12+)
10.05, 10.55, 11.45 Стив Бэкшал: заплыв с чудовищами. (12+)
12.35 Койот Петерсон представляет: Царство каймана. (12+)
13.00 Койот Петерсон представляет: Тень ягуара. (12+)
13.25 Последние жители Аляски. (16+)
14.15 Плохой пёс. (12+)
15.05 На свободу с питбулем. (16+)
15.55, 16.45, 17.35 Зоопарк Ирвинов. (12+)
18.25, 19.15, 20.05 Неизведанный Индокитай. (12+)
20.55, 21.45 Неизведанные острова Индонезии. (12+)
22.35 Будни ветеринара. (16+)
23.25 Дома на деревьях. (12+)
00.15 Остров орангутангов. (12+)
00.40, 01.30, 02.15 Войны за слоновую кость. (16+)
03.00 Хищники крупным планом с Джоэлом Ламбертом. (16+)
03.45 На свободу с питбулем. (16+)
04.30, 05.15 Аквариумный бизнес. (12+)

DISCOVERY CHANNEL

06.00 Махинаторы: International Scout 1970 года. (12+)
06.45, 18.36, 19.02 Как это устроено? (12+)
07.10 Смертельный улов: дорогой отца. (16+)
08.00, 08.25, 19.27, 19.53 Как это сделано? (12+)
08.50 Голые и напуганные: Братья и сестры. (16+)
10.32, 11.23, 02.56, 03.42 Мега-пит-стопы. (12+)
12.14, 05.14 Дальнобойщик в Индонезии. (12+)
13.05 Легенды дикой природы. (16+)
Гид и выживальщик Дамиан Даффи и фотограф Мэтт Хоффман путешествуют по опасным районам планеты, чтобы раскрыть самые интригующие тайны природы.
13.56, 14.47, 15.38, 16.29, 17.20 Гений автодизайна. (12+)
18.11 Как это устроено: автомобили мечты. (12+)
20.18, 21.09 Не пытайтесь повторить. (16+)
22.00, 04.28 Стражи подземки. (12+)
22.51 Битва самогонщиков. (18+)
23.42, 00.33, 01.24, 02.10 Ржавая империя. (12+)

TLC

06.00 Мастер макияжа. (12+)
06.25, 06.50 Босс на кухне. (12+)
07.15, 07.40, 08.05, 08.31 Джек-пот: мы покупаем дом! (12+)
08.57, 09.23, 09.49, 10.15, 10.41, 11.07, 11.33, 11.59, 03.12 Охотники за недвижимостью: отпуск. (12+)
12.25 Виза невесты. Виза жениха. Покидая Америку. (16+)
13.18, 13.44 Еда за полчаса. (12+)
14.11 Сестры Даггар: пополнение. (12+)
15.04, 15.30, 15.57, 16.23, 16.50, 17.16, 17.43, 18.09 Большие мечты о маленьком доме. (12+)
18.36 Оденься к свадьбе. (12+)
19.30 Виза невесты. Виза жениха. Знакомство. (16+)
20.24 Виза невесты. Виза жениха. Покидая Америку. (16+)
21.18 Я вешу 300 кг. (16+)
23.04 Виза невесты. Виза жениха. Покидая Америку. (18+)
23.56 Толстые и беременные. (16+)
00.48 Доктор «Прыщик» в деталях. (18+)
01.37 Я никогда не постарею. (16+)
02.25 Украденная красота. (16+)
02.48 Моя загадочная история. (16+)
03.37 Аномалии тела. (18+)
04.24 Оденься к свадьбе. (12+)
05.12 Доминиканские близнецы. (18+)

УВЛЕЧЕНИЯ

УСАДЬБА

06.00, 10.05, 14.20, 18.15, 22.05, 02.15 Домашняя экспертиза. (12+)
06.30, 10.35, 14.50, 18.45, 22.40, 02.40 Деревянная Россия. (12+)
07.00, 11.10, 15.20, 19.15, 23.10, 03.10 Старые дачи. (12+)
07.30, 11.40, 15.50, 19.45, 23.40, 03.55 Как поживаете? (12+)
08.00, 12.10, 16.20, 20.15, 00.10, 04.25 Лучки-пучки. (12+)
08.20, 12.30, 00.30 Про грибы. (12+)
08.35, 12.45, 16.55, 20.50, 00.40, 04.50 Домашние заготовки. (12+)
Программа о консервации овощей и не только. На первый взгляд, кажется: что тут может быть интересного, ведь всё уже давно известно? А вот и нет. В нашей программе вы узнаете, как легко и непринуждённо сделать эти самые заготовки нестандартными способами и, само собой разумеется, вкусными.
08.50, 13.00, 17.15, 21.05, 01.00, 05.05 У мангала. (12+)
09.20, 03.40 Травовед. (12+)
09.40, 13.30, 17.40, 21.35, 01.30, 05.35 Топ-10. (12+)
14.00 Варенье. (12+) Всевозможные рецепты варенья.
16.40, 20.30, 04.40 Забытые ремесла. (12+)
02.00 Закуски. (12+)

ОХОТА И РЫБАЛКА

06.00, 09.55, 13.55, 17.55, 22.05, 02.00 Рыболовная школа для взрослых. (12+)
06.30, 10.25, 14.25, 18.30, 22.35, 02.30 Охота в Новом Свете. (16+)
06.55, 10.50, 23.00, 03.10 Мир рыболова. (12+)
Цикл программ «Мир рыболова» - о рыбалке спиннингом летом и зимой, о рыбалке со льда и сплавом, о дальних экспедициях, о мастер-классах по технике и тактике рыбной ловли. География - вся Россия.
07.25, 15.25, 23.30 Вкусные рецепты охотника. (12+)
07.55, 00.00, 04.05 Андрей Старков и его команда. (16+)
08.25, 12.25, 16.25, 20.30, 00.30, 04.35 Рыболовные экспедиции в Норвегию. (16+)
08.55, 12.50, 16.55, 01.00, 05.05 Рыбалка без границ. (12+)
09.25, 13.20, 17.25, 21.35, 05.35 Донка против фидера. (16+)
11.20, 19.25, 03.40 Вкусные рецепты рыболова. (12+)
11.50, 15.55, 20.00 Рыболовная Россия. (16+)
14.50, 18.55 Рыболовы. (12+)
21.00 На рыбалку с охотой. (12+)
01.35 Россия заповедная. (16+)
02.55 Дед Мазай и зайцы. (16+)

ЖИВИ!

00.00, 12.30, 13.00, 23.30 Велнес-меню. (12+)
00.30, 01.30, 16.00, 17.00 Здоровые и знаменитые: русская версия. (12+)
02.30, 15.00, 22.30 Пилатес изнутри. (6+)
03.30, 03.45, 11.00, 11.15, 19.30, 19.45 Витамин-шоу. Кофе со звездой. (12+)
Как быть красивой с утра и до самого вечера? Как похудеть и сохранить результат? Где искать мотивацию и какой вид фитнеса выбрать, чтобы добиться долгожданного эффекта? Как сохранить молодость и упругость кожи? На эти и множество других вопросов ответят артисты, звездные диетологи, актрисы театра и кино.
04.00, 06.00, 08.00, 18.00 Йога Reflex с Ириной Нельсон. (12+)
04.30, 06.30, 08.30 Аэробика в стиле ретро. (12+)
05.00, 07.00, 09.00 Витамин-зарядка. (12+)
05.15, 07.15, 09.15 Витамин-йога. (12+)
05.30, 07.30, 09.30 Фитнес и мотивация с Сергеем Глушко. (12+)
10.00, 10.30, 18.30, 19.00 PROТАНЦЫ Kids. (6+)
11.30, 12.00, 20.00, 20.30 Фитнес по-взрослому с Еленой Санжаровской. (12+)
13.30, 21.00 Фитнес-коллекция. (12+)

В программе возможны изменения по независящим от редакции причинам. Телепрограмма предоставлена компанией ЗАО «Сервис-ТВ».

СПОРТ

МАТЧ! СТРАНА

06.00, 08.05 Хоккей. Кубок мэра Москвы. (0+)
08.00, 11.05, 16.50 Новости
10.00 «ВОРОБЕЙ НА ЛЬДУ». (12+)
11.10, 18.55 Мини-футбол. Париматч - Чемпионат России. Финал. (0+)
12.55 Гандбол. Суперлига Париматч - Чемпионат России. Женщины. Прямая трансляция. В перерыве - Новости
14.45, 00.25 Спортивная неделя. Итоги. (12+)
15.10, 04.20 Кикбоксинг. Fair Fight. (16+)
16.55 Пора на теннис. (12+)
17.20, 00.50 Автоспорт. Российская серия кольцевых гонок. «Moscow Raceway». (0+)
18.15, 20.45 Страна. Live. (12+)
18.35 Мы знаем, что они делали этим летом. (12+)
21.05 Гандбол. Суперлига Париматч - Чемпионат России. (0+)
22.55 «НОВЕНЬКАЯ». (0+)
01.50 Мой первый тренер. Иван Ухов. (12+)
02.05 Утомлённые славой. (12+)
02.30 Регби. (0+)

EUROSPORT 1

00.00 Супербайк. Этап чемпионата мира. Арагон. Суперпоул. (12+)
00.30 Супербайк. Этап чемпионата мира. Арагон. 1-я гонка. (12+)
01.00, 04.00, 10.30, 12.00 Велоспорт. «Тур де Франс». 1-й этап. (12+)
02.30 Велоспорт. Чемпионат Европы. Микст. Гонка на время. (12+)
06.00 Теннис. US Open-2019. Женщины. Пары. Финал. (6+)
07.00 Теннис. US Open-2019. Мужчины. Финал. (6+)
09.30 Велоспорт. «Тур Венгрии». 1-й этап. (12+)
13.15 Автогонки. Суперкубок Porsche. Спа. Прямая трансляция. (12+)
14.15 Велоспорт. «Тур де Франс». 2-й этап. Прямая трансляция. (12+)
19.25 Велоспорт. Чемпионат Европы. Плуе. Мужчины. Групповая гонка. (12+)
20.00, 23.00 Велоспорт. «Тур Польши». 2-й этап. (12+)
21.00 Велоспорт. «Тур де Франс». 2-й этап. (12+)

МУЗЫКА

МУЗ-ТВ

05.00 Золотая лихорадка. (16+)
08.00 Прогноз по году. (16+)
09.00 #ЯНАМУЗТВ. (16+)
10.25 DFM - Dance chart. (16+)
11.25 Русский чарт. (16+)
12.25 Мир в одной тарелке. Индия. (16+)
13.00 У-Дачный чарт. (16+)
14.05 PRO-обзор. (16+)
14.25 Новая волна-2018. Торжественное открытие конкурса. (16+)
17.40 Все хиты Леонида Агутина. Новая волна-2018. (16+)
19.00 Новая волна-2018. Бенефис Ирины Аллегровой. (16+)
21.30 Новая волна-2018. Торжественное закрытие конкурса. (16+)
23.40 10 sexy. (16+)
00.40 ТОР 30 - Крутяк недели. (16+)
02.40 Love hits. (16+) Особая коллекция клипов - ваш саундтрек для романтического вечера.

ДЕТСКИЕ КАНАЛЫ

МУЛЬТ

08.15 «Машины песенки». (0+)
08.20 «Маша и Медведь». (0+)
08.45 «Кошечки-собачки». (0+)
10.00, 22.00 МУЛЬТсюрприз. (0+)
14.00 «Смешарики». (0+)
15.00 «Джинглики». (0+)
16.00 «Котики, вперед!» (0+)
17.00 «Фиксики». (0+)
18.00 «Трансформеры-боты спасатели. Академия». (0+)
18.10 «Рой и пожарная безопасность». (0+)
18.20 «Белка и Стрелка. Озорная семейка». (0+)
19.00 МУЛЬТпремьера! «Ник-изобретатель», «Просто о важном. Про Миру и Гошу», «Сказочный патруль. Хроники чудес», «Клео и Кукин». (0+)
19.25 «Ми-Ми-Мишки». (0+)
20.00 «Лунтик и его друзья». (0+)
20.25 «Маша и Медведь», «Машины песенки». (0+)
20.55 «Машины сказки». (0+)
21.00 «Барбоскины». (0+)
21.25 «Сказочный патруль». (0+)

КАНАЛ DISNEY

05.00 «Тимон и Пумба» (субтитры). (6+)
05.25 «Русалочка» (субтитры). (6+)
05.50 «Аладдин» (субтитры). (0+)
06.10 «Легенда о Тарзане» (субтитры). (6+)
06.35 «Лило и Стич». (0+)
07.00 «Приключения Кота в сапогах». (6+)
07.30 «Город героев: Новая история». (6+)
07.55 «Рапунцель: Новая история». (6+)
08.25 «Улица Далматинцев, 101». (6+)
08.55 «Пёс Пэт». (6+)
09.00 Доброе утро с Микки. (0+)
11.00 «Шахерезада. Нерассказанные истории». (6+)
12.40 «Финес и Ферб: лето - твоя пора!» (6+)
13.50 «ПРИКЛЮЧЕНИЯ ПАДДИНГТОНА». (6+)
15.40 «ПРИКЛЮЧЕНИЯ ПАДДИНГТОНА-2». (6+)
17.50 «Пришельцы в доме». (6+)
19.30 «Университет монстров». (6+)
21.30 «ТАК СЕБЕ КАНИКУЛЫ». (12+)
23.25 «МОЙ ЛЮБИМЫЙ МАРСИАНИН». (12+)

КАРУСЕЛЬ

05.00 «Котики, вперёд!» (0+)
06.55 «Чик-зарядка». (0+)
07.00 «С добрым утром, малыши!» (0+)
07.30 «Чик-зарядка». (0+)
07.35 «Простоквашино». (0+)
08.55 «Пластилинки». (0+)
09.00 «Съедобное или несъедобное». (0+)
09.20 «Малышарики. Танцуем и поём!» (0+)
09.25 «Йоко». (0+)
10.45 «Мастерская «Умелые ручки». (0+)
11.00 «Щенячий патруль». (0+)
11.50 «Бобр добр». (0+)
12.30 «Букабу». (0+)
12.45 «Союзмультфильм» представляет: «Кот в сапогах». (0+)
13.05 «Лягушка-путешественница». (0+)
13.25 «Четверо в кубе». (0+)
14.10 «Пластилинки». (0+)
14.15 «Ералаш». (6+)
15.20 «Говорим без ошибок». (0+)
15.25 «Царевны». (0+)
16.00 «Простая наука». (6+)
16.05 «Царевны». (0+)
16.50 «Ангел Бэби». (0+)
17.45 «Катя и Эф. Куда-Угодно-Дверь». (0+)
19.10 «Оранжевая корова». (0+)
20.00 «Зебра в клеточку». (0+)
20.30 «Спокойной ночи, малыши!» (0+)
20.40 «Просто о важном. Про Миру и Гошу». (0+)
20.50 «Сказочный патруль». (0+)
22.05 «Радужно-бабочково-единорожная кошка». (6+)
22.30 «Эволюция Черепашек-ниндзя». (6+)
22.55 «Инфинити Надо». (6+)
23.20 «Губка Боб Квадратные штаны». (6+)
23.40 «Луни Тюнз шоу». (6+)
00.25 «LBX - Битвы маленьких гигантов». (12+)
01.25 «Капитан Кракен и его команда». (0+)
01.35 «Говорим без ошибок». (0+)
01.45 «Суперкрылья. Миссия выполнима». (0+)
02.45 «Букварий». (0+)
03.05 «Бумажки». (0+)

УНИКУМ

05.45 Кулинарные детки. (6+)
06.30 «Малыши и Летающие звери». (0+)
06.51 «Бобр добр». (0+)
07.59 «Чудо-Юдо». (6+)
09.15 «Синдбад. Пираты семи штормов». (6+)
10.33 Дети на кухне. Лучшее. (6+)
12.05 «Смешарики». (0+)
12.59 «Про Федота-стрельца, удалого молодца». (12+)
14.15 Советы Сладкоежкиной. (6+)
14.30, 15.35, 22.46 Готовим с папой. (6+)
14.49, 23.04, 23.35 Проще простого! (6+)
15.05, 23.20, 23.51 Микроистория. (6+)
15.21 #ВТЕМЕ. (6+)
15.57 «КОСМО». (6+)
16.50 «СЕМЬ ГНОМОВ И Я». (6+)
17.11 «Сказка о рыбаке и рыбке». (0+)
17.45 «Конек-Горбунок». (6+)
19.00 «Садко». (6+)
20.26 «Сказка о царе Салтане». (6+)
21.24 «Чиполлино». (6+)
22.02 «Необыкновенные приключения Карика и Вали». (0+)

О!

05.00 «Тима и Тома». (0+)
05.55 «Турбозавры». (0+)
07.00 «Непоседа Зу». (0+)
08.00 «Зебра в клеточку». (0+)
08.30 «Царевны». (0+)
09.40 «Еда на ура!» (0+)
10.00 О! Кино! «Садко». (6+)
11.25 «Три кота». (0+)
13.05 «Йоко». (0+)
15.00 «Оранжевая корова». (0+)
16.00 «Зебра в клеточку». (0+)
16.35 «Три кота». (0+)
18.30 «Поезд динозавров». (0+)
20.30 «Зебра в клеточку». (0+)
21.00 «Свинка Пеппа». (0+)
22.00 «Турбозавры». (0+)
23.10 «Тима и Тома». (0+)
00.15 «Снежная Королева: Хранители Чудес». (0+)
01.25 «Лабораториум. Маленькие исследователи». (0+)
01.30 «Зебра в клеточку». (0+)
02.00 О! Кино! «Место на метле», «Зог». (0+)

ПРАВОСЛАВНЫЙ КАНАЛ

СПАС

05.00, 03.40 И будут двое… (12+)
06.00, 06.30, 07.00, 07.30 Монастырская кухня. (0+)
08.00, 08.45, 04.30 Мультфильмы на СПАСЕ. (0+)
08.30, 04.45 Тайны сказок. С Анной Ковальчук. (0+)
09.25 Стойкие. Цикл: Небо на земле. (12+)
10.00 Божественная литургия. Прямая трансляция. (0+)
13.00 Встреча (субтитры). (12+)
14.05, 02.35 Я очень хочу жить. Дарья Донцова. (16+)
14.50 «ПЕЧНИКИ». (0+)
16.35, 23.45 Следы империи. (16+)
18.25 «Бесогон». Авторская программа Никиты Михалкова. (16+)
19.25 «ОТЦЫ И ДЕДЫ». (12+) Герой фильма, недавно вышедший на пенсию, остается человеком энергичным и жизнелюбивым. И решил этот мужчина в полном расцвете сил доказать окружающим, что все еще впереди и что он, если захочет, сможет все, даже жениться…
21.10 «Парсуна» с Владимиром Легойдой. (12+)
22.10, 02.05 Щипков. (12+)
22.45 Лица Церкви. (6+)
23.00 В поисках Бога. (12+)
23.30 День Патриарха. (0+)
01.15 Res Publica (субтитры). (16+)
03.10 Я хочу ребенка. (12+)

Православный календарь

30 августа
Неделя 12-я по Пятидесятнице. Глас 3.
Прп. Пимена Угрешского.

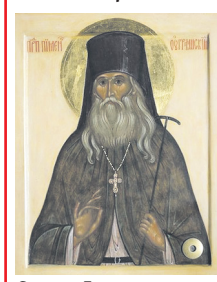

Мч. Мирона пресвитера. Мчч. Фирса, Левкия, Короната и дружины их. Мч. Патрокла. Мчч. Павла, Иулиании и прочих с ними. Мчч. Стратона, Филиппа, Евтихиана и Киприана. Прп. Алипия, иконописца Печерского. Собор Кемеровских святых. Сщмч. Алексия пресвитера. Сщмч. Димитрия пресвитера. Иконы Божией Матери именуемой «Прибавление ума». Свенской (Печерской) иконы Божией Матери.

Поста нет.

« Дух Святый есть любовь; и любовь эта разлита во всех душах святых небожителей, и тот же Дух Святый на земле, в душах любящих Бога».
Прп. Силуан Афонский

ВЕРА
СВЕТЛОЕ РАДИО
Анапа 105,9 FM
Вышний Волочек 104,5 FM
Геленджик 101,2 FM
Губкин 104,0 FM
Ейск 101,1 FM
Задонск 103,9 FM
Краснодар 87,9 FM
Липецк 97,9 FM
Медное (Тверь) 107,9 FM
Москва и область 100,9 FM
Мосолово 101,0 FM
Новороссийск 101,2 FM
Орёл 95,6 FM
Осташков 99,4 FM
Ржев 102,4 FM
Рязань 102,5 FM
Смоленск 88,4 FM
Старый Оскол 104,0 FM
ДОСТУПНО ОНЛАЙН
RADIOVERA.RU
12+
App Store
Google play
СОЦИАЛЬНАЯ РЕКЛАМА

ЧИТАЕМ ВОСКРЕСНОЕ ЕВАНГЕЛИЕ

«... Люби ближнего твоего, как самого себя»

И вот, некто, подойдя, сказал Ему: Учитель благий! что сделать мне доброго, чтобы иметь жизнь вечную? Он же сказал ему: что ты называешь Меня благим? Никто не благ, как только один Бог. Если же хочешь войти в жизнь вечную, соблюди заповеди. Говорит Ему: какие? Иисус же сказал: не убивай; не прелюбодействуй; не кради; не лжесвидетельствуй; почитай отца и мать; и: люби ближнего твоего, как самого себя. Юноша говорит Ему: всё это сохранил я от юности моей; чего ещё недостает мне? Иисус сказал ему: если хочешь быть совершенным, пойди, продай имение твоё и раздай нищим; и будешь иметь сокровище на небесах; и приходи и следуй за Мною. Услышав слово сие, юноша отошёл с печалью, потому что у него было большое имение. Иисус же сказал ученикам Своим: истинно говорю вам, что трудно богатому войти в Царство Небесное; и ещё говорю вам: удобнее верблюду пройти сквозь игольные уши, нежели богатому войти в Царство Божие. Услышав это, ученики Его весьма изумились и сказали: так кто же может спастись? А Иисус, воззрев, сказал им: человекам это невозможно, Богу же всё возможно.

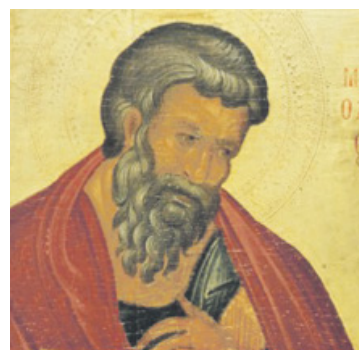

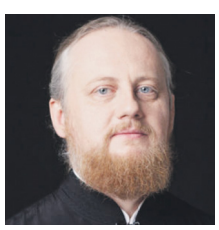

Комментирует епископ Переславский и Угличский Феоктист.

Этот отрывок из Евангелия от Матфея будет читаться в православных храмах 30 августа, в воскресенье.

Невозможно не заметить, что пришедшему к Нему человеку Христос цитирует далеко не все десять заповедей закона Моисея. Из параллельных мест в других Евангелиях мы знаем, что этим человеком был богатый юноша, но и там в речи Христа отсутствует часть заповедей. Юноша, без сомнения, знал все заповеди, но он не восполняет лакуны в перечне, а говорит лишь о том, что исполнил все перечисленное: «все это сохранил я от юности моей; чего еще недостает мне?»

Можно рискнуть предположить, что здесь он как раз и надеялся на то, что Христос упомянет и о других, ранее не перечисленных, заповедях. Но Спаситель этого не делает… Вместо этого Христос Спаситель требует странного: все раздать и следовать за Собой. Другими словами, Он требует совершенного самоотречения ради Себя, то есть ради Бога.

Через такое требование и проходит разделение между ветхозаветным отношением к нравственности и учением Христа. Господь нигде не говорит, в каком объеме необходимо исполнить ту или иную заповедь для того, чтобы наследовать спасение и жизнь вечную. Этого предела попросту нет. А с другой стороны, он сугубо индивидуален. Для того человека, о котором говорит сегодняшнее Евангелие, Господь Сердцеведец определил степень исполнения заповедей как совершенное отречение от самого себя и от всего того, что ему было так дорого и с чем он в эту минуту оказался неспособен расстаться.

Очевидно, юноша мог последовать слову Христа и, возможно, когда-то в будущем он так и сделал, но этого уже нет на страницах Евангелия. Господь с каждым говорит индивидуально, у Него нет шаблонных ответов, Он не дает пошаговых инструкций. Для кого-то христианский путь лежит через то, чтобы раздать имение и идти за Христом, ничего для самого себя не сохраняя. А для кого-то Бог определил другую степень и другую дорогу. Но в любом случае, без самоотречения хотя бы в минимальной степени и стремления идти за Христом не существует христианства.

ДОРОГА К ХРАМУ

ЗАХОДИТЬ ЛИ В ХРАМ БЕЗ ПЛАТКА?

? Я платка не ношу, как и все мои подруги. Время такое, даже зимой без головного убора хожу. Обязательно ли платок в церкви надевать? Анастасия К.

Есть благочестивая, устоявшаяся веками с апостольских времен традиция – в храме женщине покрывать голову. Покрытая голова говорит о скромности и смирении. Кроме того, покрытая голова у женщины свидетельствует о ее уважительном отношении к христианским традициям и церковным правилам, что очень важно для верующего человека. В храме голову можно покрыть шарфиком, шапкой, шляпкой – любым головным убором.

КАК МОЛИТЬСЯ СВЯТОМУ?

? У меня такой вопрос: можно ли молиться и вставать на колени перед иконой святого, например, Николая Чудотворца. Или с коленопреклонённой молитвой можно и нужно обращаться только к Спасителю? Ольга Владимировна

Мы почитаем святых не как равных Богу, а как Его сподвижников. И как почитая отца или мать, перед которыми мы можем становиться на колени, так и при почитании святых мы можем молиться и преклонять колени.

Фото предоставлено радио «Вера»

Все объявления на правах рекламы

ОКНА, ОСТЕКЛЕНИЕ

ЗАВОДСКОЕ ОСТЕКЛЕНИЕ БАЛКОНОВ И ЛОДЖИЙ
ЖАЛЮЗИ В ПОДАРОК!
ГАРАНТИЯ КАЧЕСТВА
REHAU QUALITY
WWW.M-STROY.MSK.RU
СКИДКИ ПЕНСИОНЕРАМ
8 (499) 340-64-18

С НАМИ ТЕПЛО. УЮТНО. НАДЕЖНО!
ОКНА ПВХ
Окно от 2980 руб.
● По доступным ценам!
● Собственное производство!
● Замер, доставка – бесплатно!
● Уборка, демонтаж в подарок!
● Пенсионерам льготы!
● Москитная сетка в подарок!
БАЛКОН от 2000 руб.
REHAU Немецкий профиль + фурнитура «Премиум-класса»
СКИДКА до 57%
8(495) 745-29-54, 8-915-320-75-66

ЗАВОД ОКНА ПВХ, ЕВРОДЕРЕВО
ОСТЕКЛЕНИЕ ПВХ, Al, дерево
Ремонт окон, жалюзи
СЕЗОННЫЕ СКИДКИ
• ОТДЕЛКА • УТЕПЛЕНИЕ • КРЫШИ • ШКАФЫ
пенсионерам – скидка до 35%
8 (495) 740-76-09
8 (495) 941-96-29

ОКНА REHAU от производителя БЕЗ ПРЕДОПЛАТЫ +ПОДАРОК
ОСТЕКЛЕНИЕ БАЛКОНОВ «под ключ»
Вынос, шкафы, крыши, отделка
Пенсионерам – скидки
8 (495) 649-97-67
8 (499) 394-31-94
www.lineokna.ru
РЕКЛАМА

ООО «РемСтройИнженеринг»
РЕМОНТ ОКОН
по шведской технологии «Еврострип»
УТЕПЛЕНИЕ, ШУМОИЗОЛЯЦИЯ, СНЯТИЕ СТАРОЙ КРАСКИ, ПОКРАСКА БЕЗ ЗАПАХА, ЗАМЕНА ФУРНИТУРЫ
Безупречный внешний вид (эффект стеклопакета)
Гарантированный срок службы не менее 15 лет
Опытные мастера москвичи
8 (495) 928-14-42 с 9:00 до 22:00

Оконный завод ООО «Лидер Пласт»
ОКНА ПВХ
ОСТЕКЛЕНИЕ БАЛКОНОВ и ЛОДЖИЙ
НЕМЕЦКИЕ ОКНА ЖАЛЮЗИ
САЙДИНГ, ОБШИВ, ВСЕ ВИДЫ РАБОТ
без выходных, гарантия, договор
Внимание АКЦИЯ!!! СКИДКА только до 31 августа
Москитная сетка в подарок.
Монтаж 1 день
(495) 532-71-88

ЗДОРОВЬЕ

■ **8 (495) 728-79-66** Наркологическая помощь 24 часа. Запои, алкоголизм, наркомания. Психиатрия, психотерапия. БЫСТРО, АНОНИМНО, КВАЛИФИЦИРОВАННО, КАЧЕСТВЕННО, НЕДОРОГО! Круглосуточно! Предъявителю скидки! WWW.DOCTORKASHIN.RU Лиц. № ЛО-77-01-018861 ИМЕЮТСЯ ПРОТИВОПОКАЗАНИЯ, ПРОКОНСУЛЬТИРУЙТЕСЬ СО СПЕЦИАЛИСТОМ

8 (495) 734-99-37
НАРКОЛОГИЯ ПСИХОТЕРАПИЯ
Неврозы, Депрессии, Бессоница
МОСКВА и МО БЫСТРАЯ ПОМОЩЬ АНОНИМНО 24 часа
ТОЛЬКО ПРОФЕССИОНАЛЬНЫЕ ВРАЧИ!
Имеются противопоказания. Проконсультируйтесь со специалистом
Л. № ЛО-77-01-009512 от 02.11.2012

НАРКОЛОГ НА ДОМ 24 ч
Психотерапия
ГИППОКРАТ www.hippocrat.info
ЗАПОИ, КОД, АНОНИМНО
8 (495) 223-23-63
ВОЗМОЖНЫ ПРОТИВОПОКАЗАНИЯ, ПРОКОНСУЛЬТИРУЙТЕСЬ С ВРАЧОМ
Ло-77-01-009512 от 02.11.2012

БЫТОВАЯ ТЕХНИКА

■ **8 (495) 166-32-41, 8 (963) 711-51-48** **РЕМОНТ ХОЛОДИЛЬНИКОВ от 300 руб. Городская мастерская производит РЕМОНТ ХОЛОДИЛЬНИКОВ на дому марок СТИНОЛ, ИНДЕЗИТ, АТЛАНТ, МИНСК, ЗИЛ, САРАТОВ, ОКА, БИРЮСА, SAMSUNG, ELECTROLUX, и др. Пенсионерам и льготникам скидка до 30%. ВЫЗОВ БЕСПЛАТНО. Тел.: 8 (495) 166-32-41, 8 (963) 711-51-48**

■ **8 (495) 177-45-76, 8 (901) 519-52-48** **РЕМОНТ ХОЛОДИЛЬНИКОВ. Ремонтируем ЭЛЕКТРОЛЮКС, ВЕСТФРОСТ, БОШ, СИМЕНС, ИНДЕЗИТ, СТИНОЛ, АТЛАНТ, ЗИЛ, САРАТОВ, ЛИБХЕР, САМСУНГ, БИРЮСА, ШАРП, АРИСТОН, РОЗЕНЛЕВ, ОКА, ДЭУ, ЮРЮЗАНЬ, СНАЙГЕ, МИР, ОРСК, СВИЯГА, НОРД. Социальные скидки и льготы. Без выходных. ВЫЗОВ БЕСПЛАТНО. Тел.: 8 (495) 177-45-76, 8 (901) 519-52-48**

■ **8 (926) 601-56-70, 8 (499) 259-60-28** РЕМОНТ ТЕЛЕВИЗОРОВ всех типов. Подключение и настройка каналов. Разводка антенны. ПЕНСИОНЕРАМ СКИДКА 20%. Без выходных. Гарантия. Опыт работы 20 лет. Тел.: 8 (926) 601-56-70, 8 (499) 259-60-28.

■ **8 (495) 970-62-03** **Акция. НЕДОРОГОЙ РЕМОНТ СТИРАЛЬНЫХ МАШИН, электроплит, духовых шкафов и телевизоров НА ДОМУ с гарантией, от 300 руб. СКИДКА – 30%. Выезд – БЕСПЛАТНО! Без выходных. Наш опыт и труд возвращают вам уют! Тел.: 8 (495) 970-62-03**

РЕМОНТ ТЕХНИКИ НА ДОМУ
от 400 руб. скидка 20%
-СТИРАЛЬНЫХ МАШИН
-ХОЛОДИЛЬНИКОВ
-ЭЛЕКТРОПЛИТ
ЗВОНИТЕ! МЫ ВАМ ПОМОЖЕМ!
ВЫЕЗД БЕСПЛАТНО! 8-495-369-62-35

■ **8 (916) 564-75-53, 8 (495) 786-08-15** Ремонт холодильников. Дом Быта. Профессионально. Недорого. Тел.: 8 (916) 564-75-53, 8 (495) 786-08-15

■ **8 (499) 703-41-94** **Ремонт: Телевизоров! Холодильников! Компьютеров! Швейных машин и оверлоков! Ремонт и подключение: стиральных и посудомоечных машин! Электро и газовых плит! Тел.: 8 (499) 703-41-94**

■ **8 (926) 701-02-02, 8 (499) 713-15-40** СРОЧНЫЙ РЕМОНТ ХОЛОДИЛЬНИКОВ. Замена уплотнительной резины по Москве и МО. Тел.: 8 (926) 701-02-02, 8 (499) 713-15-40

СРОЧНЫЙ ремонт стиральных машин и кондиционеров любой сложности. Любая работа – 500 руб. Выезд, диагностика – БЕСПЛАТНО. Гарантия до 3-х л. Скидки пенсионерам! **Тел.: 8 (495) 545-15-79**

СООБЩЕНИЯ

СООБЩЕНИЕ О ПРИЗНАНИИ АО «МАКС» НЕДЕЙСТВИТЕЛЬНЫМИ БЛАНКОВ СТРОГОЙ ОТЧЁТНОСТИ

АО «МАКС» сообщает, что нижеперечисленные бланки страховых полисов за период с 16 по 31 июля 2020 г. утрачены:

- **Полис ОСАГО однослойный серия ККК:** № 3000276758.
- **КАСКО (2008) Базовый серия 50-:** №№ 500770945, 500895521.
- **Квитанция А7 с серией 0014:** №№ 293700, 317504, 317550.

АО «МАКС» не несет ответственность по договорам, оформленным с использованием вышеуказанных бланков.

■ Утерян диплом 2 недели назад на имя Шангареева Амира Раисовича 07.04.86 г. р.

НЕДВИЖИМОСТЬ

■ **8 (903) 515-85-33** Срочно выкуплю для себя квартиру, комнату. Сложные документы не пугают. Можно без ремонта, после пожара. Возможно с задолженностями и др. проблемами. Выкуплю из ипотеки. Тел.: 8 (903) 515-85-33, Лина

ИСКУССТВО, АНТИКВАРИАТ

ГЛАВСКУПКА
Награды, знаки, медали, монеты, банкноты, часы, ЗОЛОТО, КОРОНКИ, СЕРЕБРО, статуэтки СССР, вазы, марки сервизы, бронзу, картины, книги, фото, открытки, АВТОГРАФЫ, шкатулки, янтарь дом.архив и т.д.
КУПЛЮ ДОРОГО. ВЫЕЗД 24ч
Тел. 8-903-666-33-55

■ **8 (967) 273-29-40** **Иконы, серебро 875, 84, 916, 88 пробы, коронки, монеты юбилейные, золото, мелочь 1961-93, фарфор, чугунные статуэтки, Касли, Будду, знаки, медали, значки, фото, открытки, книги, янтарь, мельхиор, подстаканник, портсигар, самовар и др. КУПЛЮ ДОРОГО. ВЫЕЗД. Тел.: 8 (967) 273-29-40, Дмитрий, Ирина**

■ **8 (903) 544-38-10** **Коллекцию монет, значков, марок, фарфор, чугун, статуэтки, Будду, нагруд. знаки, янтарь, подстаканник, портсигар, коронки, ювелир. изделия, золотые и серебрян. монеты, часы, столовое серебро, иконы, самовар, фото на картоне, открытки, книги, мельхиор. КУПЛЮ ДОРОГО. ВЫЕЗД. 8 (903) 544-38-10, Наталья, Сергей**

■ **8 (903) 964-67-77, 8 (929) 620-81-46** Купим дорого ИКОНЫ (оклады, киоты). ФАРФОР (статуэтки, сервизы, остатки) Германия, Франция, Кузнецов, Гарднер, Попов. Серебро (лампады, портсигары, подстаканники). Награды, значки. Будды, монеты, открытки, фотографии, часы, мебель. Оплата сразу. Выезд 24 ч. Ирина Николаевна, Борис Евсеевич. Тел.: 8 (903) 964-67-77, 8 (929) 620-81-46

■ **8 (926) 705-30-59** Куплю чугунные, бронзовые, фарфоровые статуэтки ЛФЗ, Гарднера, Кузнецова, самовар, подстаканники, картины, монеты, значки, фото, архивы, документы, мундир, открытки, старые детские и елочные игрушки, патефон, часы, иконы, янтарь и др. старинные вещи. Тел.: 8 (926) 705-30-59

В КОЛЛЕКЦИЮ ДОРОГО Награды, Ведомственные Знаки, Значки, Медали, Монеты, Грамоты, Банкноты, Подстаканники, Портсигары, Подсвечники, Статуэтки Фарфор, Касли, Сервизы, Столовое серебро, Иконы, Игрушки СССР и ГДР, Открытки, Часы, Архивы, Военную Форму ВОВ, Кортики. ОПЛАТА СРАЗУ **8 (985) 179-79-30** ВЛАДИМИР

■ **8 (916) 993-36-64** Куплю. Ткани СССР, духи, парфюм, журналы мод, старинная одежда, вышивки, кружева, бижутерия, сумочки и шляпки, наручные часы, коньяк СССР. Тел.: 8 (916) 993-36-64

■ **8 (916) 359-05-00, 8 (916) 158-60-66** ОЦЕНКА. ВЫЕЗД. ПОКУПКА. Фарфор Кузнецова, Гарднера. Настенные тарелки. Сервизы. Статуэтки из фарфора, чугуна, бронзы, кости, камня: СССР, Китая, Германии (с любым деф.). Иконы, картины. Янтарь и др. камни. Значки, награды. Часы. Ёлочные игрушки. Шахматы. Тел.: 8 (916) 359-05-00, 8 (916) 158-60-66, Галина, Сергей

Библиотеку домашнюю: собрание сочинений русских и зарубежных авторов, любую научную и техническую лит-ру, книги по истории, философии, архитектура, а также книги до 1917 г. Куплю, Выезд. **Тел.: 8 (495) 721-41-46**

■ **8 (999) 333-33-72** **ДОРОГО КУПЛЮ сервизы, статуэтки, фарфор (Кузнецов, Гарднер, Китай, Германия), иконы, лампады, награды, значки, знаки, янтарь, серебро, портсигары, подстаканники, изделия из кости, картины, старину. Выезд и оценка бесплатно. Москва и МО. Оплата сразу. Тел.: 8 (999) 333-33-72**

■ **8 (495) 585-40-56** Покупаем дорого антиквариат, книги, книжные полки, техническую литературу, библиотеки, архивы, фарфор, статуэтки, самовар, бронзу, старинную мебель и игрушки, старые фотографии, модели машинок, значки, открытки, картины, иудаику. Выезд. Оценка бесплатно. Тел.: 8 (495) 585-40-56

■ **8 (495) 408-77-69, 8 (916) 929-09-41, 8 (917) 515-71-93, КУПИМ** СБЛАГОДАРНОСТЬЮ предметы и коллекции советского и дореволюционного времени, книги до 1940 г. Архивы, открытки, фото, значки, монеты, статуэтки, изделия из фарфора и любого металла. ВСЕ О ДИРИЖАБЛЯХ И САМОЛЕТАХ, Олимпиаде-80 и др.

■ **8 (916) 155-34-82** Ёлочные игрушки, куклы, настольные игры, значки, картины, книги, монеты, мебель, открытки, посуду, подстаканники, радиоаппаратуру, серебро, статуэтки и пластинки из меди, бронзы, дерева, камня, чугуна, фарфора; фотоаппараты, самовары, иконы. Янтарь. Весь Китай до 1965 года. Тел.: 8 (916) 155-34-82

■ **8 (916) 359-05-00, 8 (916) 158-60-66** КОЛЛЕКЦИОНЕР. ОЦЕНКА. ОПЛАТА СРАЗУ. Иконы. Янтарь. С любым дефектом фарфор Гарднера, Кузнецова. Изделия Китая. Сервизы. Вазы. Статуэтки из фарфора, бронзы, чугуна, кости. Значки. Награды. Серебро. Золото. Стекло. Камни. Мебель. Часы. Любую старину. Тел.: 8 (916) 359-05-00, 8 (916) 158-60-66, Галина, Сергей

■ **8 (495) 508-53-59** Модели авто, железная дорога, старые фото, военную форму, генеральские вещи, фарфор, хрусталь, подстаканники, самовар, монеты, книги, иконы, янтарь, статуэтки, патефон, фотоаппараты, хронометр, игрушки и духи СССР, Касли, солдатики, куклы, часы, марки, открытки, документы, знаки, этикетки, радиоаппаратуру. Тел.: 8 (495) 508-53-59

■ **8 (903) 777-32-88** Куплю советские календарики, фантики от конфет и шоколада, жвачку, старые духи, открытки, ёлочные игрушки, плюшевых медведей, железную дорогу, машинки, книги до 60 года, фарфоровые статуэтки и посуду, фотографии, предметы советского быта, военную форму, самовары. Тел.: 8 (903) 777-32-88

■ **8 (916) 428-41-93** ФАРФОРОВЫЕ СТАТУЭТКИ, ЗНАЧКИ, ёлочные и старые игрушки, хрусталь, цветное стекло, столовые приборы, остатки сервизов, чайные пары, часы, зеркала, бижутерию, награды, ИКОНЫ, монеты, марки, картины, курительные трубки, опасные бритвы, железную дорогу, солдатиков, самовар, музинструменты. Люстры. Тел.: 8 (916) 428-41-93

РАБОТА

торговая сеть Почитай
ТРЕБУЮТСЯ СОТРУДНИКИ НА ПОСТОЯННУЮ РАБОТУ:
ВОДИТЕЛИ-ЭКСПЕДИТОРЫ С СОБСТВЕННЫМ АВТОМОБИЛЕМ
Заработная плата от 25000 рублей зависит от количества отработанных смен.
НОЧНОЙ ГРАФИК РАБОТЫ: 3 дня в неделю, с 02:00 до 10:00 час
МАРШРУТ: Москва и Московская область
ВОДИТЕЛИ-ЭКСПЕДИТОРЫ С СОБСТВЕННЫМ АВТОМОБИЛЕМ
ГРАФИК РАБОТЫ: 3 дня в неделю, с 02:00 до 10:00 час
МАРШРУТ: Москва • Одинцово • Кубинка
Заработная плата от 36000 рублей зависит от количества отработанных смен.
ПРЯМОЙ РАБОТОДАТЕЛЬ
8 (925) 507-46-48, 8 (495) 933-08-32 (доб.: 350)

КРУПНАЯ ТОРГОВАЯ КОМПАНИЯ ПРИГЛАШАЕТ НА ПОСТОЯННУЮ РАБОТУ:
ПРОДАВЦОВ ПЕЧАТНОЙ ПРОДУКЦИИ
Мы предлагаем:
• Бесплатное обучение;
• Зарплату от 25 000 рублей, без задержек;
• Премию за непрерывный стаж работы;
График работы: 6/1, 06.30–20.00
Место работы: киоски в разных районах Москвы
8-925-507-52-10
8-926-800-53-19
8-925-507-46-48
Собеседования проходят по адресу: м. Марьина Роща, ул. Полковая, дом. 3, стр.2, подъезд 1, будние дни с 10:00 до 16:00
ПРЯМОЙ РАБОТОДАТЕЛЬ — ОФОРМЛЕНИЕ БЕЗ ПОСРЕДНИКОВ!

Все объявления на правах рекламы

ДВЕРИ

ДЕРЕВООБРАБАТЫВАЮЩИЙ КОМБИНАТ
ДВЕРИ МЕЖКОМНАТНЫЕ И ВХОДНЫЕ
• ЗАМЕР • ДОСТАВКА • УСТАНОВКА
СКИДКИ до 30%
ВЕТЕРАНАМ НОВОСЕЛАМ СТАРШЕМУ ПОКОЛЕНИЮ
ДЕРЕВЯННЫЕ ДВЕРИ: межкомнатные, входные, для ванной и туалета, для офисных помещений, арки, порталы, шкафы, антресоли.
СТАЛЬНЫЕ ДВЕРИ: квартирные, тамбурные, парадные, противопожарные, решетки, козырьки, ворота, ограды, заборы и т.п.
ЗАМЕНА ЗАМКОВ
Для ветеранов и людей с ограниченными возможностями действует специальная программа «НАРОДНЫЕ ДВЕРИ»
БОЛЕЕ 500 МОДЕЛЕЙ ОТ ПРОСТЫХ ДО ЭЛИТНЫХ
ОТДЕЛ ЗАКАЗОВ 8:00 – 21:00 БЕЗ ВЫХОДНЫХ
8 (495) 208-03-88
1 ЧАС И МАСТЕР У ВАС

ЗАВОД МЕТАЛЛОКОНСТРУКЦИЙ от 3500 р.
СТАЛЬНЫЕ ДВЕРИ от простых до элитных
БОЛЬШОЙ ВЫБОР ОТДЕЛКИ И ФУРНИТУРЫ
ГАРАЖНЫЕ ВОРОТА
СТАВНИ • РЕШЕТКИ
КОЗЫРЬКИ • ЗАБОРЫ
КОВАНЫЕ ИЗДЕЛИЯ
Замер, доставка, установка - БЕСПЛАТНО!
ГАРАНТИЯ 10 ЛЕТ
ПЕНСИОНЕРАМ И НОВОСЕЛАМ СКИДКА от 10%
от 1300р.
Тел.: 8(495)741-85-98, 8(926)166-18-55
www.steelmetdoor.ru Без выходных

Завод входных дверей GRANTI
Granti – на всю жизнь
+7 (495) 201-15-36 Работаем ежедневно с 10:00 до 20:00
Скидки пенсионерам до 30%
Завод работает с 1991 года!
Замер, доставка, установка!
Гарантия 10 лет!
ГАРАНТИЯ КАЧЕСТВА 100%
Сайт | granti-group.ru

ДЕРЕВООБРАБАТЫВАЮЩИЙ КОМБИНАТ
ДВЕРИ АРКИ АНТРЕСОЛИ ШКАФЫ
• ДЕРЕВЯННЫЕ
• СТАЛЬНЫЕ
• МЕЖКОМНАТНЫЕ
• ВХОДНЫЕ
Сервисное (обивка дверей, замена замков) и гарантийное обслуживание.
ПЕНСИОНЕРАМ СКИДКА!
3-я дверь в подарок!
www.dveri-irbis.ru
8 (499) 408-40-71
ЗАМЕР, ДОСТАВКА - БЕСПЛАТНО. УСТАНОВКА.

ВЕТЕРИНАРНАЯ ПОМОЩЬ

ВЕТКЛИНИКА
Весь спектр ветеринарных услуг на дому и в клинике
ВЫЕЗД ВЕТВРАЧА 24 ч. (Срочный)
БЕЗБОЛЕЗНЕННОЕ УСЫПЛЕНИЕ
КРЕМАЦИЯ
Тел.: 8 (495) 142-40-67, 8 (977) 927-97-37

■ 8 (495) 231-05-58, 8 (985) 202-62-10 **ВЕТКЛИНИКА. Весь спектр ветеринарных услуг на дому и в клинике. ВЫЕЗД ВЕТВРАЧА 24 часа (Срочный). БЕЗБОЛЕЗНЕННОЕ УСЫПЛЕНИЕ. ВЕТРИТУАЛ. Тел.: 8 (495) 231-05-58, 8 (985) 202-62-10**

ЗНАКОМСТВА

■ 8 (915) 005-03-40 Москвич 58/180/75, желает познакомиться с приятной, доброй женщиной от 50 до 60 лет. Желательно в г. Москва, Юго-Восток. Тел.: 8 (915) 005-03-40

■ 8 (903) 248-51-96 ЖЕНЩИНА, 67 лет, познакомится с мужчиной ДЛЯ СЕРЬЕЗНЫХ ОТНОШЕНИЙ. Тел.: 8 (903) 248-51-96

■ 8 (926) 138-24-00 Абсолютно надежно!!! Профессиональная сваха. Знакомства для жизни! Гарантированно! Достойный выбор. До 85 лет. Строго для славян. Тел.: 8 (926) 138-24-00

СТРОИТЕЛЬСТВО И РЕМОНТ

ЗАМКИ
ВРЕЗКА
ЗАМЕНА
РЕМОНТ
УСТАНОВКА
УКРЕПЛЕНИЕ
ВСКРЫТИЕ
(495) 740-21-51
круглосуточно

ЭМАЛИРОВКА ВАНН от завода
8 (495) 782-63-86
8 (495) 782-51-63
выезд по Москве и МО без выходных

РЕМОНТ ВАННЫХ КОМНАТ
АКРИЛОВЫЙ ВКЛАДЫШ
ПАНЕЛИ ПВХ, ПЛИТКА,
САНТЕХНИКА, НЕДОРОГО!
8-495-761-36-10

ЗАМКИ
БРОНЕЗАЩИТА • ЗАМЕНА
РЕМОНТ • ГАРАНТИЯ
(495) 969-11-92

ЗАМКИ
замена, врезка
РЕМОНТ МЕТАЛЛИЧЕСКИХ ДВЕРЕЙ
8-916-420-55-76

Абразивная циклевка, ремонт, укладка паркета, массива, ламината, доски. Натяжной потолок. Окна. Ремонт квартиры поэтапно: обои, плитка, двери, сантехника, электрика. Материалы на выбор. **Тел.: 8 (495) 978-03-44**

■ 8 (903) 205-93-63, 8 (926) 535-64-56, 8 (495) 963-23-23 Циклевка: паркет, доски, покрытие лаком, все виды работ по ремонту, выезд по Москве и Московской. области. Пенсионерам скидка! Тел.: 8 (903) 205-93-63, 8 (926) 535-64-56, 8 (495) 963-23-23

■ 8 (985) 723-87-03, 8 (495) 723-87-03 Косметический ремонт квартир, комнат. Укладка ламината, паркетной и массивной доски, линолеума. Установка дверей, арок. Отделка пластиком ванных комнат, лоджий. Сборка-разборка мебели, навес карнизов, люстр, полок, картин и многое другое. Помощь в выборе и доставке материалов. Тел.: 8 (985) 723-87-03, 8 (495) 723-87-03

■ 8 (905) 557-77-37 Косметический ремонт за 3 дня! Идеальная чистота и качество. Обои, покраска, подготовка стен и потолков, электрика, ламинат, плинтуса. Семейная пара – Слава и Ольга. Доставка материалов. Пенсионерам – скидки! Работаем на результат. Тел.: 8 (905) 557-77-37

■ 8 (495) 995-27-24, 8 (495) 723-36-03 Высотные работы. Герметизация межпанельных швов, балконов, лоджий, окон. Устранение промерзаний (грибок, плесень). Удаление деревьев. Гидроизоляция, ремонт кровли. Кондиционеры. Большой выбор. Продажа, монтаж, заправка, обслуживание. Низкие цены!!! ООО «Билдерс – СП». Тел.: 8 (495) 995-27-24, 8 (495) 723-36-03

■ 8 (905) 745-72-90 Малярные работы. Выравнивание стен, потолков и шпатлёвка. Покраска. Обои. Ламинат. Электрика. Тел.: 8 (905) 745-72-90

ТРАНСПОРТНЫЕ УСЛУГИ

■ 8 (495) 728-69-81, 8 (963) 628-67-80 **Автогрузоперевозки + грузчики. Квартирные переезды по Москве, МО, РФ, СНГ. Газель. Разборка, сборка, упаковка, утилизация мебели. 24 часа. Недорого. Тел.: 8 (495) 728-69-81, 8 (963) 628-67-80**

■ 8 (495) 589-00-78 Недорогой переезд. Квартирные, дачные. Грузчики. Разборка, упаковка, утилизация мебели. Тел.: 8 (495) 589-00-78

■ 8 (495) 744-78-52, 8 (925) 435-13-99 Грузовые и легковые перевозки недорого. Дачи. Грузчики. Квартирный переезд, упаковка. Сборка, разборка мебели. Индивидуальный подход к каждому клиенту. Утилизация мусора. Тел.: 8 (495) 744-78-52, 8 (925) 435-13-99

■ 8 (499) 390-62-65 Недорогой переезд любой сложности. Дачные и квартирные. Москва, МО и регионы. Любые расстояния и направления. Можно с животными. Автопарк: грузовые, легковые, фермер, каблук, микроавтобус и др. Грузчики славяне. Вежливо и аккуратно. Без выходных. Пенсионерам скидки. Тел.: 8 (499) 390-62-65

■ 8 (968) 058-66-78, 8 (916) 624-10-58 Доставка, перевозки квартирные, дачные и др. Москва, МО, регионы. Работаю сам – БЕЗ ПОСРЕДНИКОВ, диспетчеров и т. п. Время – не ограничено. Цельнометаллический фургон Пежо-Боксер (свой, не аренда). Человеческий подход к делу. Без выходных и праздников. Тел.: 8 (968) 058-66-78, 8 (916) 624-10-58

ФИНАНСЫ*

■ 8 (495) 208-59-20, 8 (925) 815-55-43 100 % Деньги без подтверждения дохода от 4,7 % годовых, от 10 тыс. руб., от 6 мес. Гр. РФ, работающим, безработным. Пенсионерам – спецпредложение! Тел.: 8 (495) 208-59-20, 8 (925) 815-55-43 ООО МКК «Выручай-деньги» СРО «МиР» № 32 000068, Рег. № 2110132000808. ОГРН 1113256019469.

**Будьте бдительны. Объявления, не содержащие официальных названий и лицензий банков, КПК, МФО и ломбардов не являются рекламой банковских, страховых и иных финансовых услуг. Объявления, в которых предлагаются посреднические услуги, означают информационное консультирование при осуществлении сделок между вами и банковскими, страховыми и иными финансовыми организациями.*

ЮРИДИЧЕСКИЕ УСЛУГИ

ГОРОДСКАЯ КОЛЛЕГИЯ ЮРИСТОВ
НУЖНА ПОМОЩЬ ЮРИСТА?
получите консультацию БЕСПЛАТНО
Мы подскажем, как сделать правильно!
до конца месяца БЕСПЛАТНОЕ СОСТАВЛЕНИЕ ЗАЯВЛЕНИЯ
на остальные виды услуг скидка -50%
Звоните по горячей линии! 8 (495) 117-07-17

Городской межведомственный **ПРАВОВОЙ КОМИТЕТ**
- Возврат вкладов
- Жилищные и семейные споры
- Мошенничество
- Взыскание долга
- Представление интересов в суде
- Сопровождение сделок
- Списание кредитов и долгов
- Трудовые споры

БЕСПЛАТНЫЕ КОНСУЛЬТАЦИИ У ВЕДУЩИХ ЮРИСТОВ
8 (495) 177-97-07

БЕСПЛАТНАЯ ЮРИДИЧЕСКАЯ ПОМОЩЬ! Консультация по телефону/очная для жителей Москвы, Подмосковья и граждан СНГ. **Телефон круглосуточной горячей линии: 8 (499) 322-05-19** ЗВОНИТЕ ПРЯМО СЕЙЧАС!

■ 8 (495) 920-76-96 Юристы по результату. Тел.: 8 (495) 920-76-96

■ 8 (499) 409-91-42 Московская социальная юридическая служба. БЕСПЛАТНЫЕ консультации. 20 лет адвокатской практики. Составление исков. Участие в судах. Все споры, в т. ч.: Вернём или расслужебим квартиру. Выпишем из квартиры. Наследство. Семейные споры. Автодела. Банкротство физлиц. www. socuristy. ru. Тел.: 8 (499) 409-91-42

ДЕРЕВЯННОЕ ДОМОСТРОЕНИЕ

Строим из любых материалов быстро и добротно, «под ключ». Дома, коттеджи, бани, пристройки, беседки, гаражи. Кровля, фундамент, заборы. Наружная и внутренняя отделка и мн. другое. Своя техника. При заказе работ с материалами и пенсионерам – скидка 15%.
Тел.: 8 (920) 925-44-44

8 (499) 165-61-33
ДОМА И БАНИ

ООО «ДАЧСТРОЙГРУПП»
http://построитьдачу.рф
Отделка: сайдинг, блокхаус, имитация бруса.
Террасы, веранды.

БРУСОВЫЕ ДОМА с утеплённой мансардой	
Размер	Цена*
5х4	312 000
6х4	340 000
6х5	385 000
6х6	445 000
6х8	585 000
6х9	672 000

БАНИ БРУСОВЫЕ	
Размер	Цена*
3х4	228 000
4х4	268 000
5х3	246 000
6х3	282 000
5х4	316 000
6х4	352 000

В цену входят: материал, сборка, доставка. *Цены на базовую комплектацию.

■ 8 (905) 616-39-05 Строительная бригада предлагает все виды строительных работ: фундаменты, дома с нуля, крыши, отмостки, заборы, беседки и тротуарные плитки и другое. Пенсионерам скидки. Тел.: 8 (905) 616-39-05

МЕБЕЛЬ

■ 8 (968) 089-44-57 Абсолютно любой ремонт и обивка мяг. мебели. Кожаной, корпусной. Большой выбор тканей, кожи, кожзам. Замена различных механизмов, пружин. Нестандартная мебель. Тел.: 8 (968) 089-44-57

■ 8 (495) 740-79-43 Ремонт и перетяжка диванов, кресел, стульев на дому. Недорого. Тел.: 8 (495) 740-79-43

■ 8 (495) 585-45-12, 8 (977) 585-45-25 ПОДУШКИ ДЛЯ СОФЫ. Матрасы ортопедические, пружинные, беспружинные. Замена раскладушек в диване. Профессиональная ОБИВКА МЕБЕЛИ. Большой выбор мебельных тканей. Гарантия. Доставка бесплатно. svk-mebel.ru, svkmatras.ru. Тел.: 8 (495) 585-45-12, 8 (977) 585-45-25

КУПЛЮ

■ 8 (985) 938-08-26 **Грампластинки, аудиотехнику, проигрыватель грампластинок, фирменные аудиодиски CD, различных стилей и направлений музыки, куплю. Тел.: 8 (985) 938-08-26**

■ 8 (495) 241-19-52 Книги. Выезд от 400 экз. Оплата сразу. Тел.: 8 (495) 241-19-52

■ 8 (903) 125-40-10 Куплю РАДИОДЕТАЛИ новые и б/у, можно на платах, переключатели, реле, пускатели, разъемы, термопары, реохорды. Значки времен СССР. Тел.: 8 (903) 125-40-10

АВТО

■ 8 (495) 664-65-88, 8 (926) 313-90-00 **АВТОВЫКУП МАКСИМАЛЬНО ДОРОГО!!! АВАРИЙНЫЕ, БИТЫЕ, ПОДЕРЖАННЫЕ автомобили всех марок купим ДОРОГО в день обращения. Выезд, оценка, снятие с учета. ЭВАКУАЦИЯ – Москва, МО. БЕСПЛАТНО. РАСЧЕТ НА МЕСТЕ. ВЫКУПАЕМ ДОРОЖЕ АВТОСАЛОНОВ. ПРОФЕССИОНАЛИЗМ И ПОРЯДОЧНОСТЬ. Тел.: 8 (495) 664-65-88, 8 (926) 313-90-00**

■ 8 (925) 611-68-27 АВТОВЫКУП ОЧЕНЬ ДОРОГО!!! В любом состоянии, все марки: битые, целые, горелые, кредитные, залоговые купим очень дорого!!! Порядочность 100 %. Снимаем с учета, деньги сразу. Тел.: 8 (925) 611-68-27

■ 8 (929) 999-07-90 Выкуп автомобилей в любом состоянии дорого и надёжно! Выезд, оценка бесплатно; деньги сразу! Тел.: 8 (929) 999-07-90, Иван

УНИЧТОЖЕНИЕ НАСЕКОМЫХ

■ 8 (495) 978-60-06, 8 (901) 517-60-06 ХОТИТЕ ИЗБАВИТЬСЯ ОТ КЛОПОВ И ТАРАКАНОВ? Это наша работа с 2016 года без выходных и праздников. Методы: «Холодный туман» или Мелкокапельное опрыскивание. Есть препараты без запаха. Безопасно для людей, животных и цветов. Цены умеренные. Договор и Гарантия. ООО «Санитары столицы». Консультируйтесь по тел: 8 (495) 978-60-06, 8 (901) 517-60-06

■ 8 (965) 386-47-09 100% профессиональное уничтожение ТАРАКАНОВ, КЛОПОВ, ДРУГИХ НАСЕКОМЫХ И ГРЫЗУНОВ. Гарантия качества – договор! Пар холодного или горячего тумана. ПОВТОР БЕСПЛАТНЫЙ! ЦЕНЫ НИЖЕ ВСЕХ! Работаем 24 часа в сутки и без выходных! Тел.: 8 (965) 386-47-09

ПРИЕМ РЕКЛАМЫ В ГАЗЕТУ «ТЕЛЕК»: 8 (495) 792-47-73

Прием рекламы в рубрику «ВСЁ ОБО ВСЁМ» производится по адресам:

Отдел рекламы газеты «ТЕЛЕК», 8 (495) 792-47-73, м. «Марьина Роща»	**РА «Информ Экспресс»,** 8 (495) 543-99-11, м. «Ленинский проспект»	**ООО «Арт Коруна»** 8 (495) 944-30-07, 8 (495) 944-22-07, м. «Планерная», дизайн-макет БЕСПЛАТНО	**ООО «АРТ ФБР медиа»** 8 (495) 787-34-65 / 66 / 69, м. «Дмитровская»
РА «МангоАдв» 8 (495) 646-03-83, м. «Преображенская площадь», выезд менеджера бесплатно	**Stroki.info (ООО «Магазин рекламы»)** 8 (495) 669-31-55, 8 (495) 778-12-38, м. «Шоссе Энтузиастов»	**РА ООО «ГРИН КЛАССИК»** 8 (495) 926-38-00, многоканальный, м. «Семеновская», курьер БЕСПЛАТНО	**РА «Солидарность-Паблишер»** 8 (499) 530-29-07, 8 (499) 530-24-73, м. «Аэропорт», курьер БЕСПЛАТНО
ООО «100МЕДИА.РУ» 8 (495) 961-00-97 м. «Арбатская», круглосуточно	**РА «Мир рекламы»** 8 (495) 228-06-30, м. «ВДНХ», выезд курьера БЕСПЛАТНО	**РА «Вариант +»** 8-901-517-33-81, м. «Текстильщики», курьер БЕСПЛАТНО	**РА «Консул Медиа»** 8 (495) 778-82-10, 8 (905) 756-13-43 м. «Петровско-Разумовская»

Все объявления на правах рекламы

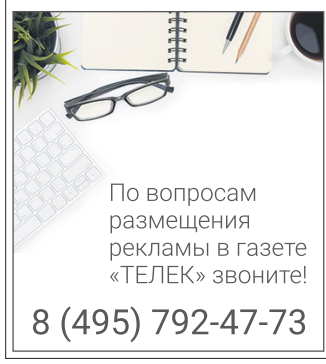

ПРОЧИЕ УСЛУГИ

КОНСУЛЬТАЦИИ ПО ВОПРОСАМ ПОЛУЧЕНИЯ ДЕНЕГ ПОД ЗАЛОГ НЕДВИЖИМОСТИ 8 (495) 118-02-43

ООО «Офис на Варшавской». ОГРН 1157746026833. Реклама

ЖЕНСКАЯ ИСТОРИЯ

Тихое счастье пещерного человека

Олег прожил у меня неделю, а затем укатил в столицу «улаживать рабочие моменты». Уехал, но это была прекрасная неделя. Полная новых вкусов, незабываемых ощущений и ярких эмоций.

(Продолжение, начало см. №33)

Я совершенно забросила свою докторскую и всецело отдалась жаркому чувству. Оно настолько закрутило меня, что временами я начинала верить в то, что это будет длиться вечно. Что нам с Олегом свыше предначертано быть вместе.

Помни и держи марку

Но Олег уехал, и я понимала, что это закономерный итог нашего краткосрочного романа.

– Я вернусь, – пообещал он, – улажу дела, и мы вернемся к нашему разговору.

Уточнять, к какому именно я не стала. Но сердце бешено заколотилось при этих его словах. Тогда, в машине, я не ответила на его предложение выйти замуж. Да просто не поверила, что он это всерьез. Улыбнулась смущенно, опустила взгляд и промолчала. И вот Олег сказал, что мы вернемся к разговору... Вот только я совсем не была уверена, что сам он вернется ко мне.

– Вика, ты как маленькая, – отпаивала меня мятным чаем Ася, когда я пришла к ней со своими сомнениями и болью, – я думала, ты все понимаешь. Олег – это не тот человек, о семье с которым нужно грезить. Хорошо провели время, и здорово! Ведь здорово было?

– Было, – хлюпнула я носом.

– Ну вот, для этого все и затевалось. Олег умеет создать сказку для женщины, пока она ему интересна, но это быстро проходит, и рассчитывать на что-то большее не стоит. Хотя согласна, ухаживает он красиво.

– А ты откуда знаешь? – внимательно посмотрела я на Асю.

Та смутилась, покраснела.

– Слышала краем уха, когда они с Никитой общались, – быстро нашлась подруга, но в словах ее я чувствовала явственный подвох, – словом, забудь и отпусти. Вернее, нет, помни, зачем сказку забывать? Помни и держи марку. А то ты совсем скисла в последнее время, синим чулком заделалась. А ты красивая. Теперь-то ты в это веришь?

Я пожала плечами. Но по телу пробежала сладка дрожь, когда я вспомнила, как Олег шептал мне это на ушко.

Сметана раздора

– Вика, открой дверь пожалуйста, я сейчас машину выгружу и поднимусь, – когда я услышала родной голос, транслируемый трубкой домофона, чуть не упала в обморок.

Щелкнула дверным замком и опрометью ринулась в спальню, раскрыла платяной шкаф и судорожно начала перебирать свои бесхитростные наряды. Боже, и почему я вчера не согласилась на предложение Аси прошвырнуться по торговому центру и «немножко прибарахлиться». А теперь вот перебираю свой гардероб и понимаю, что его и бабушка бы моя старомодным сочла.

Словом, когда обвешанный пакетами Олег вошел в квартиру, нарядиться я успела только в смущение и румянец.

– Ого, вижу, соскучилась! – улыбнулся он мне и поцеловал долго и страстно.

– Соскучилась, – кивнула я.

– Тогда пошли разберем покупки, я немного увлекся, выбирая тебе подарок и продукты к ужину.

Было что-то в этой фразе теплое, домашнее, почти семейное. От чего на душе стало хорошо-хорошо. Мы снова будем вместе готовить, есть, засыпать, ходить по магазинам, смотреть кино. Олег снова доверит мне постирать для него рубашку, а сам помоет посуду после ужина и, скинув тапочки, ляжет на кровать, включит телевизор.

Я так размечталась, что уронила банку со сметаной, и та, лопнув, украсила половину кухни нежными молочными разводами. Смущенно хихикнув, я подняла взгляд на Олега... и хихикать мне тут же расхотелось.

– Я вытру, – виновато сказала я и принялась за уборку.

И тёплые тапочки любимого

Уже много позже, будучи замужем за Олегом, я узнала, что он совершенно не выносит беспорядка, наскоро приготовленной еды, когда надеваешь его тапки и плохо проглаживаешь на рубашке рукава. Мужа раздражало, если я неправильно ставила ударения в словах, называла его сырники лепешечками, спала на его подушке и оставляла невымытой до вечера посуду.

– Ты пещерный человек какой-то, – злился он, если я встречала его с работы макаронами с сосисками и кетчупом, – я уже год учу тебя готовить, а ты даже пасту так, как я люблю, приготовить не умеешь.

Не скажу, что вся наша жизнь была сплошным кошмаром. Поначалу мы много времени проводили вместе, могли сорваться среди ночи и пойти гулять по парку или заглянуть на ночной показ авторского кино. Мы много общались с друзьями мужа и часто путешествовали. Со временем меня за душу стала тянуть моя недописанная докторская, и пару встреч я пропустила. Все чаще на ужин готовила не изысканные шедевры, коих желал муж, а еду попроще, «после рабочего дня уже не хочется стоять у плиты» называлось большинство моих блюд.

И Олега стала раздражать и моя докторская, и наспех брошенная на кровать блузка, и ботинки, подвернувшиеся под ноги, «потому что обувь должна стоять на полке, а не на проходе».

На развод Олег подал сам, даже не обсудив со мной это свое решение.

– Не о чем тут и говорить, – отмахнулся он от моего вопроса, – мы поторопились, нужно было сначала присмотреться друг к другу.

Я только полгода как перестала смотреть все его телешоу и глотать слезы.

***

... – О, дранички! – в кухню вошел Филипп и потер руки в предвкушении вкусного ужина.

– Переоденься сначала, – рассмеялась я и... выронила банку со сметаной, испуганно посмотрев на мужчину.

– Красиво, – оценил он, – похоже на облако, даже вытирать жалко.

– Я уберу, – заторопилась я налить воды в ведро и намочить тряпку.

– Ну уж нет, – мужчина забрал у меня орудия чистоты, – я сам тут лоск наведу. А ты переоденься, испачкалась, на вот мои тапки, а то твои в сметане.

Я сунула ноги в нагретые тапочки и, улыбаясь, заспешила в спальню. Как же здорово, что Аська все-таки вытащила меня в торговый центр!

– У тебя такой мужчина красивый, а ты все в бабушкиных кофточках ходишь, – наставляла меня она. – Ой, Вика, я так рада, что ты Филиппа встретила! У тебя глаза светятся.

А я даже и сказать Аське не могла, как я рада. Не могла слов подходящих подобрать, почти как пещерный человек. Но очень счастливый пещерный человек, ото всех ревностно оберегающий свое тихое пещерное счастье.

ВИКТОРИЯ

> **Любящее сердце стоит больше, чем вся мудрость на свете.**
>
> **Чарльз Диккенс**

ДОРОГИЕ ЧИТАТЕЛИ! А у вас есть история любви, изменившая вашу судьбу, которую вы хотели бы рассказать? Ждем ваши истории по адресу: **telek@kardos.ru**

Чем пахнет домашний уют?

Представьте: вечером вы возвращаетесь с работы, открываете дверь в квартиру и... Какой запах вы чувствуете первым?

Подгоревшей утром каши? Забытого мусорного ведра? Настроение сразу портится... Чтобы быстро избавиться от этих неприятных ощущений, воспользуйтесь нашими советами.

На заметку

Если вы часто работаете дома за компьютером, поставьте рядом блюдечко с дольками лимона или время от времени пейте чай с лимоном. Это поможет сконцентрироваться и делать меньше ошибок.

Запахи на любой запрос

- **Аромат бодрого утра.** Проснуться утром вам поможет эфирное масло лимона, апельсина или других цитрусовых. Попробуйте смешать 3 капли апельсинового масла и 2 капли коричного – вы почувствуете бодрость.
- **Аромат доброго вечера.** Вечером вы быстрее расслабитесь, вдыхая запах сандала, мускуса, иланг-иланга или пачули.
- **Аромат хорошего настроения.** Создать уют и романтическое настроение помогут цветочные эфирные масла: жасмин, роза и т.д.
- **Аромат уверенности.** Чувство защищенности и уверенности в себе подарят тонкие ароматы кедрового дерева, розмарина и эвкалипта.
- **Аромат любви.** Для создания чувственного настроения используйте «Эликсир Афродиты» – 3 капли масла пачули, или «Эликсир победителя» – 3 капли бергамота.
- **Аромат для кухни.** Для кухни отлично подойдут ароматы пряных трав (розмарин, мелисса, прованские травы), запахи приправ и свежих специй.

Чем воспользоваться

- **Аромалампы.** Это устройства, которые состоят из чаши (ее наполняют водой с парой капель эфирного масла) и места для маленькой свечи, пламя которой снизу подогревает чашу.
- **Аромасвечи.** Зажгли свечу с любимым ароматом – и проблема решена.
- **Спреи.** Современный рынок предлагает специальные приборы, содержащие спреи, для наполнения дома различными запахами. Эти приборы можно вешать, ставить или вообще использовать как украшение интерьера. Спреи способны быстро нейтрализовать неприятные запахи.
- **Ещё проще.** Можно добавить в воду пару капель любимого масла и разбрызгать в доме при помощи цветочного пульверизатора.

ВАЖНО!

Если вы используете аромат для конкретной цели – взбодриться, расслабиться, сосредоточиться и так далее, выбирайте из подходящих для этого ароматов тот, который вам больше нравится. Неприятный лично для вас запах «работать» не будет.

Основные правила ароматизации

- Главное – соблюдение дозировки! Для ароматизации одного кубического метра помещения потребуется 1 мг эфирного масла. А в 1 капле 100% эфирного масла примерно 23-25 мг веса. То есть двух капель эфирного масла достаточно для ароматизации комнаты площадью 20 кв. м.
- При ежедневном использовании ароматы вызывают привыкание, поэтому их стоит менять каждые 2-3 недели.
- С осторожностью стоит относиться к ароматерапии людям, страдающим аллергией на пыльцу, беременным и кормящим женщинам.

САМ СЕБЕ ПСИХОЛОГ

Входя в дом, порой достаточно вдохнуть его запах, чтобы понять, какие люди здесь живут. Запах вкусного ужина и выпечки подскажет вам, что хозяева – домоседы, исповедующие семейные ценности. А запах дорогой парфюмерии поведает, что в доме живут энергичные, амбициозные люди, привыкшие к светскому общению.

Светлана СИДОРЧУК

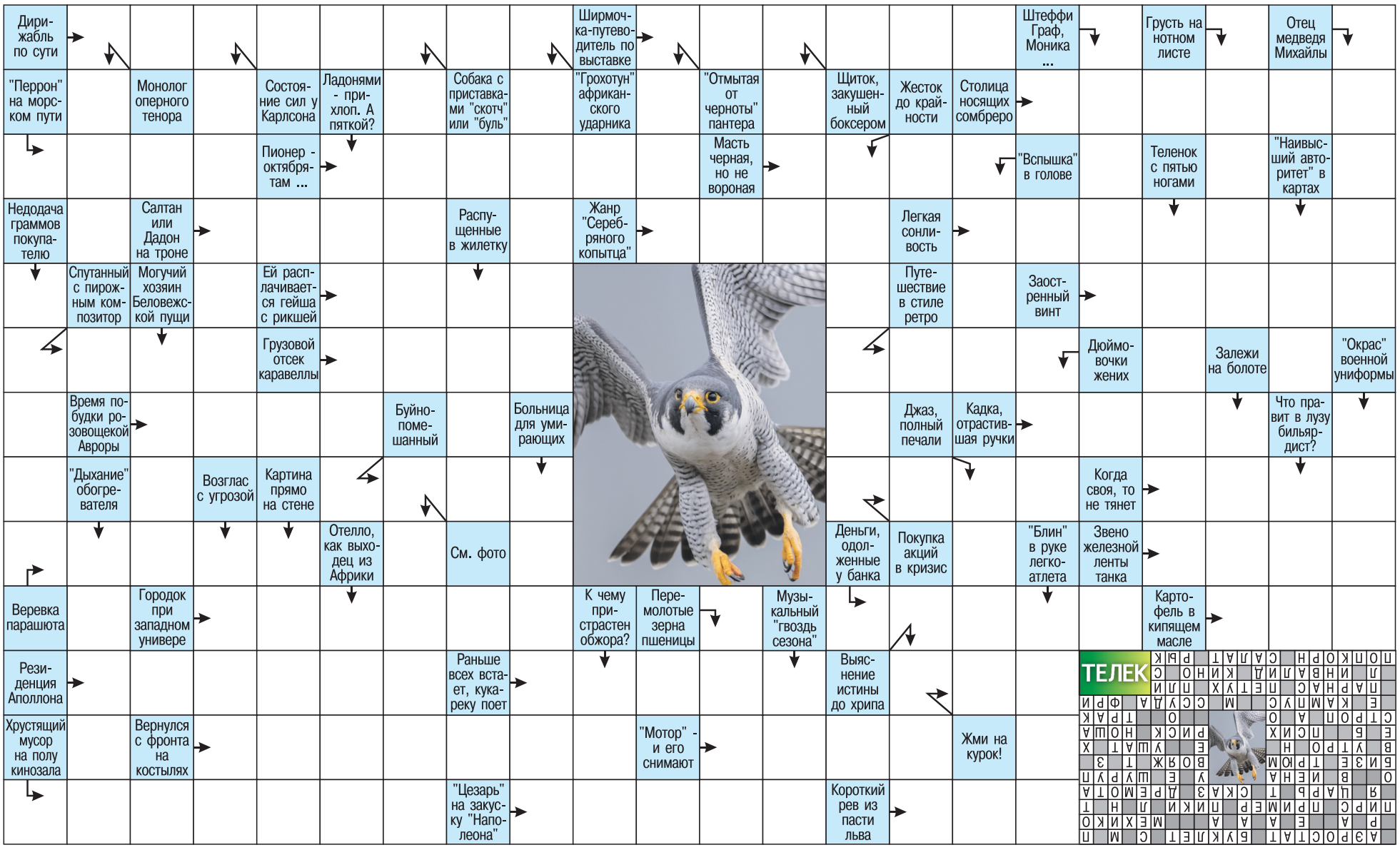

Ваши ЛУЧШИЕ ПОКУПКИ!*

СПЕЦИАЛЬНЫЕ ПРЕДЛОЖЕНИЯ!

Мини-кондиционер

2990 руб.
1990 руб.

Компактный персональный охладитель, наполняющий воздух вокруг Вас приятной прохладой всего за несколько минут. Обладает легким весом и бесшумным вентилятором, имеет 3 скоростных режима. Остужает нагретый воздух, создавая в зоне отдыха комфортный микроклимат. Просто добавьте в него воды и нажмите кнопку. Охладитель повышает влажность в помещении и дополнительно очищает воздух. Его секрет в технологии гидроохлаждения, использующем воздушный фильтр в испарителе. Прибор охлаждает горячий воздух, превращая его в прохладный и освежающий. Обладает привлекательным дизайном и встроенной подсветкой, может использоваться как ночник.

Светильник «Чемпион солнечная батарея»

Суперцена! 990 руб.

+ второй в подарок!

Уникальная разработка военной промышленности, которая теперь доступна и Вам! Новейшая технология светодиодной панели. Сочетает в себе три устройства: кемпинговая лампа с ярким мягким светом, мощный фонарь прожекторного типа, зарядное устройство «power bank». Создает круговое освещение на 360 градусов и виден даже с расстояния 3 км. Срок службы светодиодных панелей – 100 000 часов, а это означает, что при обычном использовании светильником можно пользоваться всю жизнь. Находясь на рыбалке, охоте, в походе, на даче, кемпинге на природе и т.д., Вам не придется переживать, что в самый ответственный момент Вы останетесь без мощного источника света, т.к. кемпинговый фонарь имеет два источника питания: солнечная батарея и встроенный аккумулятор большой емкости. Кроме того, Вы не останетесь без связи, так как всегда сможете подзарядить свой телефон от разъема USB, который встроен в фонарь.

Лента «Супер Фикс»

1 шт. 690 руб.
2 шт. 990 руб.

Лента «Супер Фикс» – это специальный состав, который имеет тройную толщину и обработан сверхсильным клеем, который позволит ей моментально приклеиться к любой поверхности и образовать герметичное соединение, закрывая даже самые сильные течи, порезы, разрывы и т.д. Легко зафиксируется на любой ровной поверхности (пластик, металл, плитка, дерево, керамика, кирпич, бетон, стекло, брезент и т.д.) и образует герметичное соединение. Лента «Супер Фикс» заклеит влажную поверхность даже под водой!

Палочки для очистки водосточных труб

690 руб.

Палочки Sani Sticks – это быстрый и эффективный способ устранить засор или неприятный запах в трубах, не прибегая к помощи сантехника. Опустите палочки в слив раковины или ванны, полностью погрузив в водосточную трубу. Концентрат, входящий в состав, – это смесь энзимов и ферментов; попадая в воду, он начинает действовать мгновенно. Они расщепляют остатки пищи, моющих средств, жир и волосы. Вы можете забыть о забившейся раковине или сливном отверстии душевой кабины. Одной упаковки хватит на ГОД!

1+1 Купи одну и получи вторую в подарок!

Многофункциональный парогенератор

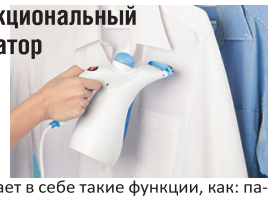

2500 руб.
990 руб.

Прибор сочетает в себе такие функции, как: паровой утюг, парогенератор, пароочиститель и увлажнитель воздуха. Вырабатывает непрерывный поток пара, за счет чего хорошо проникает в ткань и распрямляет складки, чистит, дезинфицирует и избавляет от неприятного запаха. Уничтожает пылевых клещей и бактерии. Попробуйте погладить им шторы, освежить кресла и диван, избавиться от аллергенов и пыли на подушках и одеялах. Борется с неприятными запахами и пятнами пота. Прекрасная модель среди ручных отпаривателей.

Фотошторы + Тюль В ПОДАРОК! Габардин (150x270) 2 шт. 3D-печать цветы как живые!

2990 руб. 1990 руб.

«Золотое искушение»

«Цветочная композиция»

Нервущиеся японские колготки (Черные или телесные)

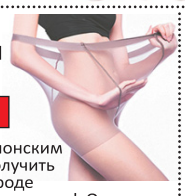

1200 руб. 790 руб.

Благодаря новейшим японским технологиям удалось получить единственный в своем роде продукт – нервущиеся колготки! Они представляют собой переплетения миллиона мелких ниток в жгуты, отличаются повышенной эластичностью, это позволяет им быть более устойчивыми к внешним воздействиям. Колготки держат форму, не теряют своих качеств даже после 2 тыс. стирок. Благодаря высокой плотности и эластичности колготки отлично скрывают недостатки фигуры, особенно апельсиновую корку в области ягодиц и галифе. Повышают тонус, защищают ноги от переутомления благодаря специальным вставкам в области носка. Не сковывают движений и не способствуют замедлению кровотока, благодаря компрессионному эффекту защищены вены и сосуды.

Проточный кран-водонагреватель

1690 руб.

с дисплеем + душ

2490 руб.

Забудьте о проблемах с горячей водой с проточным краном-водонагревателем! Нагревает воду за несколько секунд, можно регулировать температуру. Идеальный вариант для дома и дачи. Экономит электроэнергию! Устанавливается всего за пару минут.

Ультразвуковое устройство «Золушка» для бережной стирки

1990 руб.
1190 руб.

Сверхминиатюрное ультразвуковое устройство «Золушка» (поместится на ладони) бережно перестирает горы белья в емкостях любого объема и обеспечит высокое качество стирки. Сверхэкономична: потребляет электроэнергии менее 20 Вт. Работает бесшумно. Благодаря компактному размеру машинку удобно брать с собой в командировку, на дачу. Она легко помещается в обычной сумке. Устройство может постирать крупные вещи, и Вам не придется сдавать их в химчистку (одеяла, скатерти, гардины, шторы).

Утилизатор отходов САНЭКС

1790 руб. 1190 руб.

Все хозяева частного дома, не имеющие подключения к центральной системе канализации, сталкиваются с вопросом очистки накопительной емкости. Упростит задачу САНЭКС для септиков и выгребных ям. Он переработает жиры, органику, бумагу, остатки пищи и отходы жизнедеятельности. После применения содержимое выгребной ямы уменьшается в объеме почти в 30 раз. Попадая в выгребную, сливную яму, туалет, канализационную систему, САНЭКС перерабатывает ее содержимое в воду и ликвидирует неприятные запахи органического происхождения. Упаковки 400 г хватит на 4 летних сезона.

Матрас топпер с анатомическим эффектом

Суперцена! от 1690 руб.

Размеры: 70x200 см; 90x200 см; 120x200 см; 140x200 см; 160x200 см

Делает спальное место удобным и комфортным. Высокоэластичная пена адаптируется к форме тела, обеспечивая бережную поддержку в области шеи, позвоночника, бедер, создавая условия для расслабления и отдыха. Подходит для обновления старых диванов, кроватей, матрасов, разглаживает ямки и перепады.

Бюстгальтер корректирующий «Ах Бра»

1710 руб.
990 руб.

В комплекте 3 бюстгальтера

Обеспечивает необходимую поддержку груди и максимальный комфорт без петелек, крючков, швов и косточек; не собирается складками и не сдавливает по бокам; делает декольте соблазнительным; эластичный, не ограничивает движений, удобно заниматься спортом. Размер «Ах Бра» совпадает с размером Вашей одежды (майки, рубашки): S 40-42, M 42-44, L 46-48, XL 50-52, XXL 52-54, XXXL 54-56.

Простыня на резинке

Размеры: 90x200 см/ 140x200 см/ 160x200 см
Материал: 100% хлопок.
Цвет: персиковый, морской волны.

Суперцена! от 790 руб.

Беспроводной универсальный светильник

2 штуки по суперцене 990 руб.

Теперь нет необходимости тянуть проводку и сверлить стенки для крепления. Светильник крепится на двусторонний скотч, уже прикрепленный к задней стороне корпуса. Вы можете использовать его, чтобы добавить освещение в шкафу или кладовке, под раковиной или под лестницей в доме, в подвале или на чердаке, в детской или на кухне, в гараже или в багажнике машины.

Отпугиватель грызунов и насекомых

990 руб.

2 штуки

Устройство предназначено для отпугивания тараканов, жуков, мышей, крыс. Защитит дом, квартиру, промышленное предприятие площадью до 200 кв. м. Просто вставьте его в розетку. Можно использовать, если в доме дети, собаки и кошки, безопасен для Ваших домочадцев. В него встроен уютный ночник.

1+1 Купи один и получи второй в подарок!

Дрель-шуруповерт «Профи» 26 в 1 (трансформер)

1990 руб. 1390 руб.

Работает от аккумулятора. Встроенная подсветка. Рукоятка дрели способна поворачиваться на 180°. 26 бит в комплекте заменят множество инструментов! В комплекте: дрель-шуруповерт с аккумулятором, зарядное устройство, биты плоские - 5 шт, крестовые - 4 шт, шестигранные - 4 шт, четырехгранные - 2 шт, биты-сверла - 2 шт, накидные насадки - 8 шт, бита-переходник - 1 шт, кейс для хранения, инструкция. Материал: ударопрочный пластик, металл.

Сервиз «Русские традиции» на 6 персон

4990 руб.
2990 руб.

Высококачественное, ударопрочное стекло! Эксклюзивный дизайн. 6 плоских тарелок – 23 см, 6 плоских – 18 см, 6 суповых – 18 см, 1 сервировочная – 22 см.

Говорящий хомяк

Woody O'time (Original)

1790 руб.
990 руб.

Кукла-повторяша

1790 руб.
1190 руб.

Уникальные, развивающие игрушки способны рассмешить до слез любого, попытавшегося заговорить с ними. Повторяют все произнесенные слова и звуки на любом языке мира, очень забавно получается, когда игрушка повторяет звуки кошек и собак. Когда Вы что-то жуете, она жует с Вами и имитирует хохот!!! Эти игрушки поднимут настроение и помогут развеселить друзей! Покорят сердце ребенка и взрослого с первой минуты знакомства.

Электрическая ножеточка

1790 руб. 990 руб.

Правильная и эффективная заточка ножей надолго! Имеет специальные направляющие, которые позволяют заточить нож по всем правилам – с нужным углом заточки. Моментальная и качественная заточка обеспечит долговременную остроту ножа. Заточит нож с зубчатым лезвием. Имеется специальный разъём для ножниц и отвёрток. Работает от 220 В.

Усилитель звука

1790 руб. 1190 руб.

Отличная слышимость с высоким разрешением.
Легкий, мощный и незаметный усилитель звука со звуковым сигналом высокого разрешения. Ни один разговор больше не ускользнет от Вас. Регулируемая громкость. Подходит для использования в любом месте: на спортивных состязаниях, за городом, на работе, в школе на праздниках и дома. Не является медицинским изделием.

Гелевый фиксатор «Валгус»

990 руб.
590 руб.

2 штуки

Гелевый фиксатор бережно исправляет дефект «косточки», в простонародье – «шишки» на ноге. Специальная вставка удерживает большой палец стопы в правильном положении и не дает ему отклоняться во время ходьбы. Фиксатор предотвращает сдавливание обувью, а особые свойства поддерживают физиологическое положение большого пальца при наличии деформированного сустава. Эластичный материал не повреждает кожу и защищает ее между пальцами от трения, образования натертостей, мозолей и огрубелостей.

Новейший автоматический веник

1800 руб. 990 руб.

Автоматический веник необходим любой хозяйке на каждый день. По бокам прибора размещены щетки, которые вращаются и собирают мусор. Работает без батареек и электричества. Соприкасаясь с поверхностью, щетки начинают двигаться. Боковые щетины собирают мусор и подметают его к центральному валику. Пыль и грязь попадают в специальный контейнер. Основание ручки вращается на 360° и сильно облегчает работу.

Швейная мини-машинка

2690 руб.
1490 руб.

С этой мини-машинкой Вы подошьете брюки или юбку, вставите молнию. Подарите своим любимым вещам вторую жизнь. С ней легко пришить заплатку, красивый декоративный элемент. Вы сошьете красивую одежду, используя ножную педаль, это сделает процесс шитья быстрым и удобным.

Набор для шитья с Чудо-иголками

790 руб.

Теперь заправлять нитку в иголку можно с закрытыми глазами! Это иголки с необычным строением ушка, оно не замкнуто, а имеет разрыв. Просто проведите ниткой по ушку Чудо-иголки, и она непременно найдет вход. При этом выскользнуть из ушка у нитки не получится. В наборе Вы найдете: 8 чудо-иголок, пуговицы, сантиметр, наперсток, ножницы, булавки, булавки английские, 9 катушек с нитками!

Набор кастрюль

1800 руб.
990 руб.

Каждая кастрюля изготовлена из цельного листа углеродистой стали и покрыта жаропрочной эмалью. Диаметр: 16, 18 и 20 см.

Мини-печь

3990 руб.
2990 руб.

Компактная альтернатива классической русской печи. Разработана российскими специалистами. Вы сможете: сварить ароматные и рассыпчатые каши из различных злаковых культур, запечь горшочки с овощным и мясным наполнением, испечь хлеб, пироги, ватрушки и другие сдобные лакомства, запечь мясо или рыбу, котлеты и тефтели, сварить суп, приготовить запеканки различного содержания, равномерно разогреть блюда без сомнительных микроволн, посушить ягоды, грибы, фрукты и зелень. Экономное потребление электроэнергии. Блюда как из русской печки!

Самогонный аппарат «Маруся»

2990 руб. 1690 руб.

Производит 1000 мл самогона в час! Не требует водопровода. Подробная инструкция. Россия.

Вкусоароматические концентраты на 300 литров коньяка каждому в подарок!

Электрический измельчитель «Молния»

1490 руб. 1290 руб.

«Молния» – незаменимый помощник на кухне. Он один заменит несколько бытовых приборов (от кофемолки и мясорубки до яйцерезки и блендера). Компактный размер. В нем: 2 сменные самозатачивающиеся насадки из стали для пюрирования и нарезки кубиками; вместительная чаша; высокая скорость вращения ножей. «Молния» справляется с продуктами разной твердости (кофейные зерна, лед, овощи, фрукты, орехи), помогает приготовить широкий спектр блюд (пюре любой густоты, детское питание, соусы, заготовки для салатов и пр.).

Мультислайсер «Китчен Мастер» (3 барабана в комплекте)

1290 руб.
990 руб.

«Китчен Мастер» схож с мясорубкой внешне и по принципу работы. Это своего рода терка современного типа. Режет овощи ломтиками, брусками, соломкой, кругами и сохраняет их сочными, делает крошку из шоколада, перетирает орехи, натирает сыр и готовит панировку, шинкует капусту в салат, картофель, яблоки тонкими пластинами. Легко устанавливается и надежно закрепляется на столе. Лезвия из высококачественной стали, не нуждаются в заточке.

Увеличительные очки-лупа Big Vision (Биг Вижн)

1 шт. 790 руб.
2 шт. 990 руб.

Очки-лупа дают визуальное увеличение предмета на 160% и при этом оставляют Ваши руки свободными. Они прекрасно подходят для чтения, шитья и выполнения различных работ, требующих большой точности! Не являются медицинским изделием.

Гарантия качества! Звоните прямо сейчас!

С информацией об организаторе акций, правилах их проведения, кол-ве призов, сроках, месте, порядке их получения можно узнать по тел. 8 (499) 213-03-16. Акции действительны с 19.08.2020 г. по 30.08.2020 г.
*По итогам продаж 2019 г. ООО «Топ-Шоп» ОГРН 1177746729115/19.07.2017 г. Юр. адрес: 115191, г. Москва, ул. 2-я Рощинская, 4, эт. 5, пом. 1а, ком. 1 раб. М №XII. Товар сертифицирован. Реклама.

ДОСТАВКА ПО МОСКВЕ И ВСЕМ РЕГИОНАМ РОССИИ

8 (499) 213-03-16

Работаем без выходных с 09.00 до 20.00